

CABINA DI RACCOLTA MT 30KV

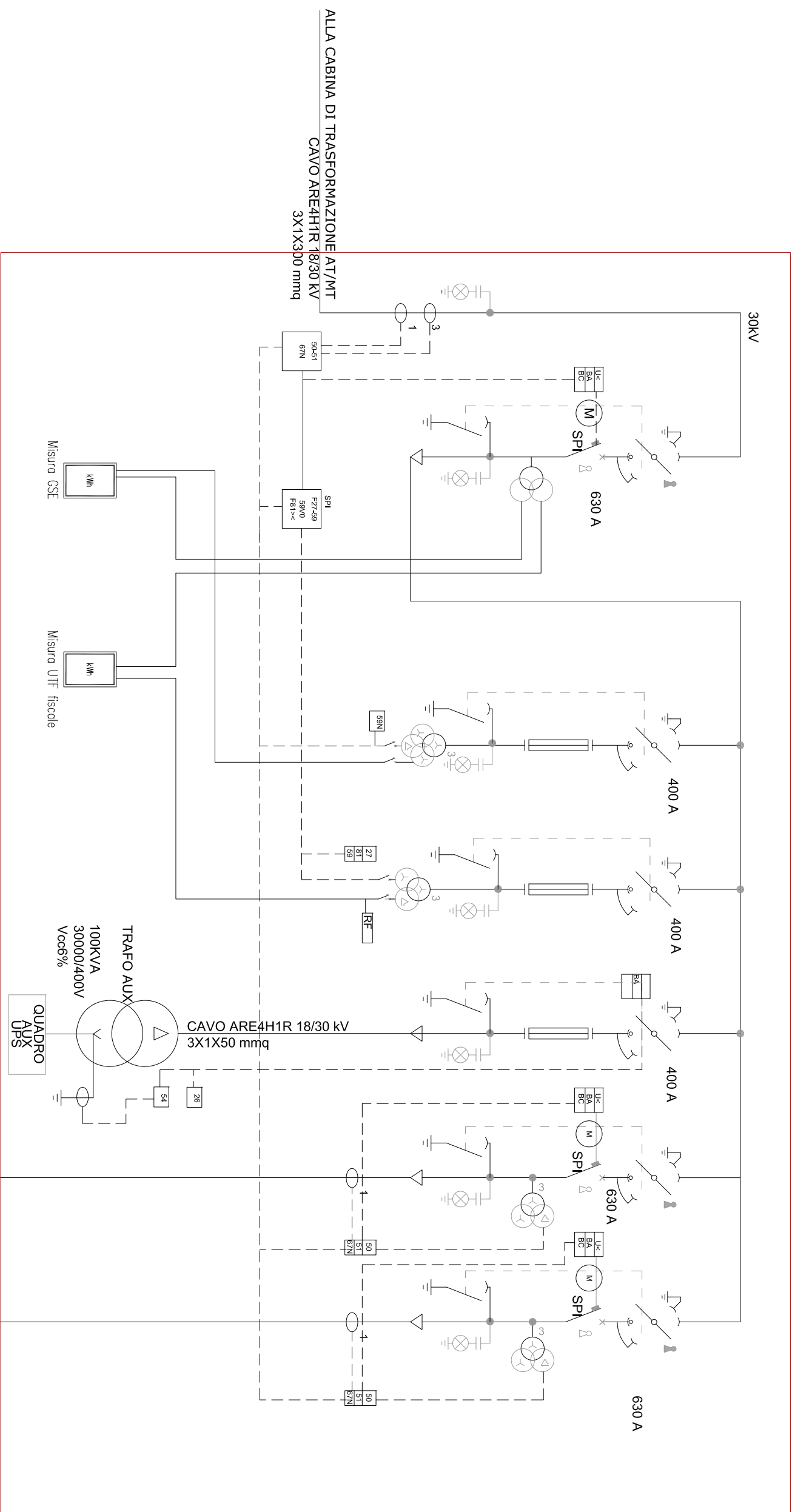

ALLA CABINA DI TRASFORMAZIONE AT/MT
CAVO ARE4H1R 18/30 kV
3X1X300 mmq

CAVO ARE4H1R 18/30 kV
3X1X240 mmq

CAVO ARE4H1R 18/30 kV
3X1X240 mmq

CAVO ARE4H1R 18/30 kV
3X1X240 mmq

CABINA 1

CABINA 2

CABINA 3

CABINA 4

CABINA 5

POTENZA IMPIANTO 14,561 MWp

**IMPIANTO FOTOVOLTAICO EG AMBIENTALE SRL
E OPERE CONNESSE**

POTENZA IMPIANTO 14.5MWp - COMUNE DI CODIGORO (FE)

Proponente	EG AMBIENTALE S.R.L.
------------	----------------------

VIA DEI PELLEGRINI 22 · 20122 MILANO (MI) · P.IVA: 11616330962 · PEC: egambiente@pec.it

Progettazione

Ing. Matteo Bono Via per Rovato, 29/C - 25030 Erbusco (BS)
tel.: 030/5281283 • e-mail: m.bono@sodareng.it • PEC: sodareng@pec.sodareng.it

tel.: 030/5281283 · e-mail: m.bono@solareng.it · PEC: solareng@pec.solareng.it

Collaboratori

Ing. Marco Passeri Via per Rovato, 29/C - 25030 Erbusco (BS)
tel.: 030/5281283 - e-mail: m.passeri@solareng.it - PEC: solareng@pec.solareng.it

tel.: 030/5281283 • e-mail: m.passeri@solareng.it • PEC: solareng@pec.solareng.it

Coordinamento progettuale

SOLAR ENGINEERING S.R.L.
VIA ILARIA APL. 4 - 46100 MANTOVA (MN) - P.IVA: 02645550209 - email: solarengeg@pec.solarenge.it

Titolo Elaborato

SCHEMI ELETTRICI IMPIANTO FOTOVOLTAICO

SCHEMA ELETRICI	FILENAME	RIPIEGLAMENTO	DATA	CCM

TITOLO	ELO3	-	01.06.2021	S/I
CONTRATTO	IN FIDELITY	IN FIDELITY	DATA	COP.
CONDIZIONE	IN FIDELITY	IN FIDELITY	DATA	COP.

Revisión

REV.	DATA	DESCRIZIONE	ESEGUITO	VERIFICATO	APPROVATO
------	------	-------------	----------	------------	-----------

A0	01.06.2021	-	GM	AG	MD
----	------------	---	----	----	----

COMUNE DI CODIGORO (EE)

REGIONE EMILIA

