

MACROFASE 1b- Lavorazioni in alveo Campate 10 e 11 - Parzializzazione lato DX

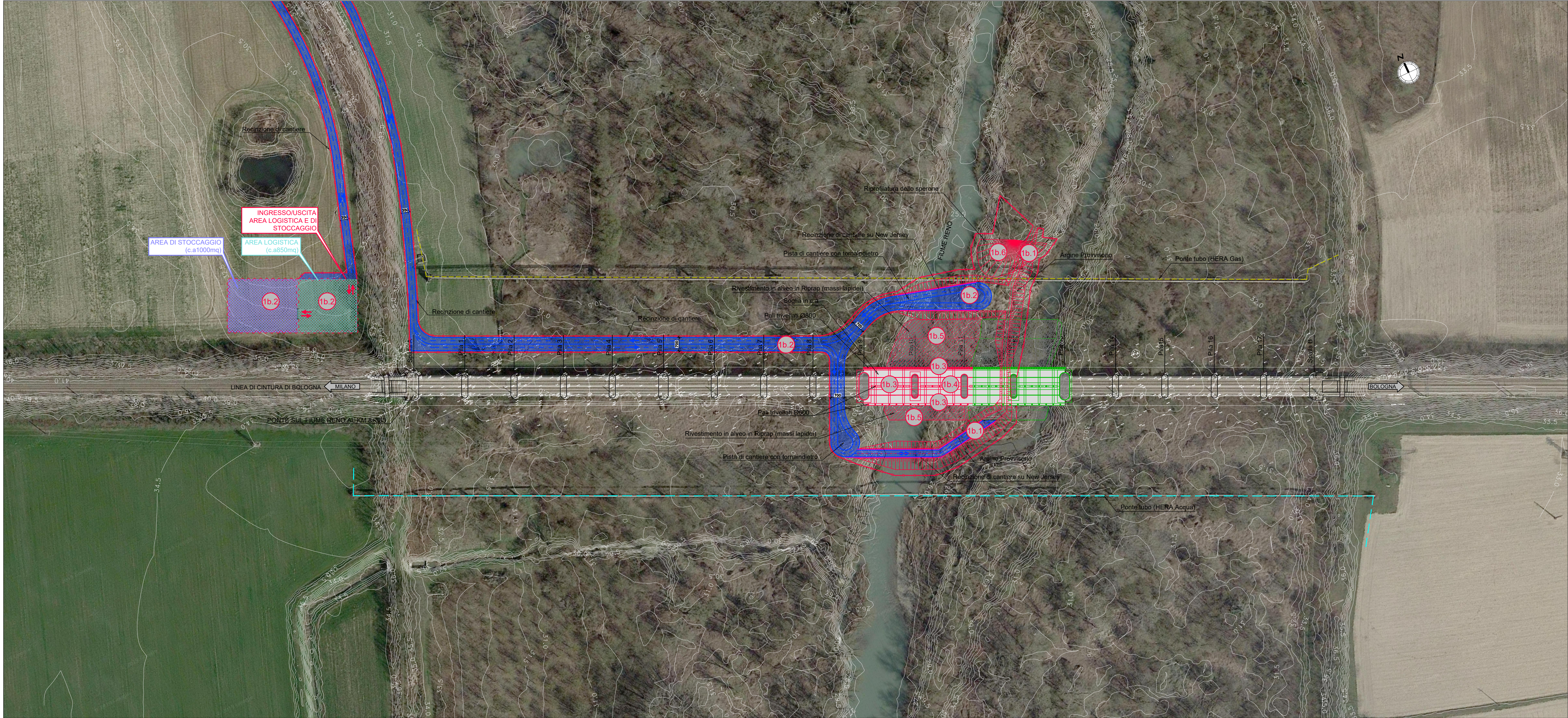

- FASISTICA:**
- (b.1) Realizzazione dell'argine provvisorio sx per parzializzare il corso d'acqua (la continuità idraulica è garantita sul lato DX sulle campate 12 e 13);
  - (b.2) Installazione Area Logistica e area di Stoccaggio - sx idraulica e Realizzazione pista di cantiere con tornanti; dritto;
  - (b.3) Scavo/Realizzazione rilevato per arrivare alla quota testa pali: pali trivellati Ø500 a monte e sotto arcate e Ø800 secanti a valle;
  - (b.4) Realizzazione soglia in c.a.;
  - (b.5) Rivestimento in alveo in Riprap (massi lapidei) a valle e a monte;
  - (b.6) Riprofilatura dello sperone.

**LEGENDA**

- AREA LOGISTICA
- AREA DI STOCCAGGIO
- AREA OPERATIVA DI FASE
- VIABILITA' DI CANTIERE
- RECINZIONE DI CANTIERE
- RECINZIONE DI CANTIERE SU NEW JERSEY
- INGRESSO/USCITA AREA DI CANTIERE
- INTERVENTI DI FASE
- INTERVENTI REALIZZATI NELLE FASI PRECEDENTI

MACROFASE 2a - Lavorazioni in aree esondabili - Dx idraulica e Sx idraulica

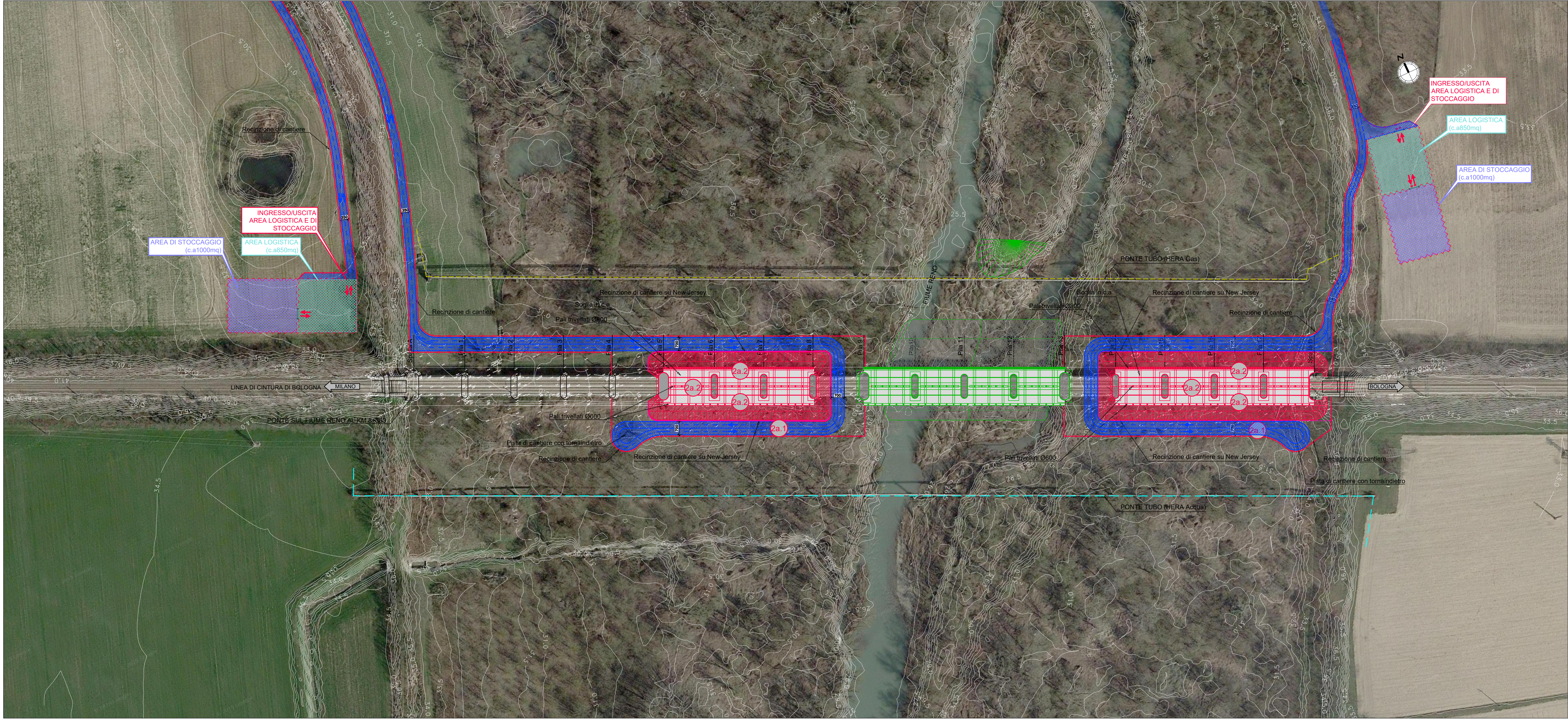

- FASISTICA:**
- (2a.1) Realizzazione piste di cantiere e tornanti; dritto per accesso area esondabile lato dx e sx;
  - (2a.2) Scavo/Realizzazione rilevato per arrivare alla quota testa pali: pali trivellati Ø500 a monte e sotto arcate e Ø800 secanti a valle;
  - (2a.3) Realizzazione soglia in c.a. e tombamenti con materiale inerte proveniente dagli scavi.

COMMITTENTE: **RETE FERROVIARIA ITALIANA S.p.A.**  
DIREZIONE TERRITORIALE PRODUZIONE DI BOLOGNA

PROGETTAZIONE: **VIA** VIA FANTASIA VENEZIA, 999  
00195 ROMA (RM) Italia  
Tel. +39 06 5212345 - Fax +39 06 5212378  
Email: info@via.it

A.A.SOGGETTO TECNICO: S.O. INGEGNERIA - DIREZIONE TERRITORIALE PRODUZIONE BOLOGNA

**PROGETTO DEFINITIVO**

Linea di Cintura di Bologna  
Ponte sul fiume Reno al Km 8+383  
Messa in sicurezza con risagomatura, impermeabilizzazione e risanamento

Canterizzazione  
Fasistica - Tav 2 di 3

SCALA: 1:1000  
Foglio: 1 di 1

PROGETTO/ANNO	SOTTOPR.	LIVELLO	NOME DOC.	PROGR.OP.	FASE FUNZ. NO SISTEMA	NUMERAZ.
1 8 2 4 1 7	1 0 1	P D	T S P N	1 5	0 5	E 0 0 4

Revis.	Descrizione	Progettista	Data	Verificato	Data	Approvato	Data	AutORIZZATO	Data
A	Prima emissione	M. Di Girolamo	08/11/2019	C. Minoli	08/11/2019	M. Uccellanti	08/11/2019	E. Lelli	08/11/2019
B	Revisione	M. Di Girolamo	03/03/2020	C. Minoli	03/03/2020	M. Uccellanti	03/03/2020	E. Lelli	03/03/2020
C	Revisione	M. Di Girolamo	24/09/2021	C. Minoli	24/09/2021	M. Uccellanti	24/09/2021	E. Lelli	24/09/2021
-	-	-	-	-	-	-	-	-	-

POSIZIONE ARCHIVIO

LINEA	SEDE TECN.	NOME DOC.	NUMERAZ.
L 1 0 1	T R 4 2 3 7	T S P N	

Verificato e trasmesso	Data	Convalidato	Data	Archiviato	Data

File: 182415-001-PO-TSPN-1545-EDMAC\_00g