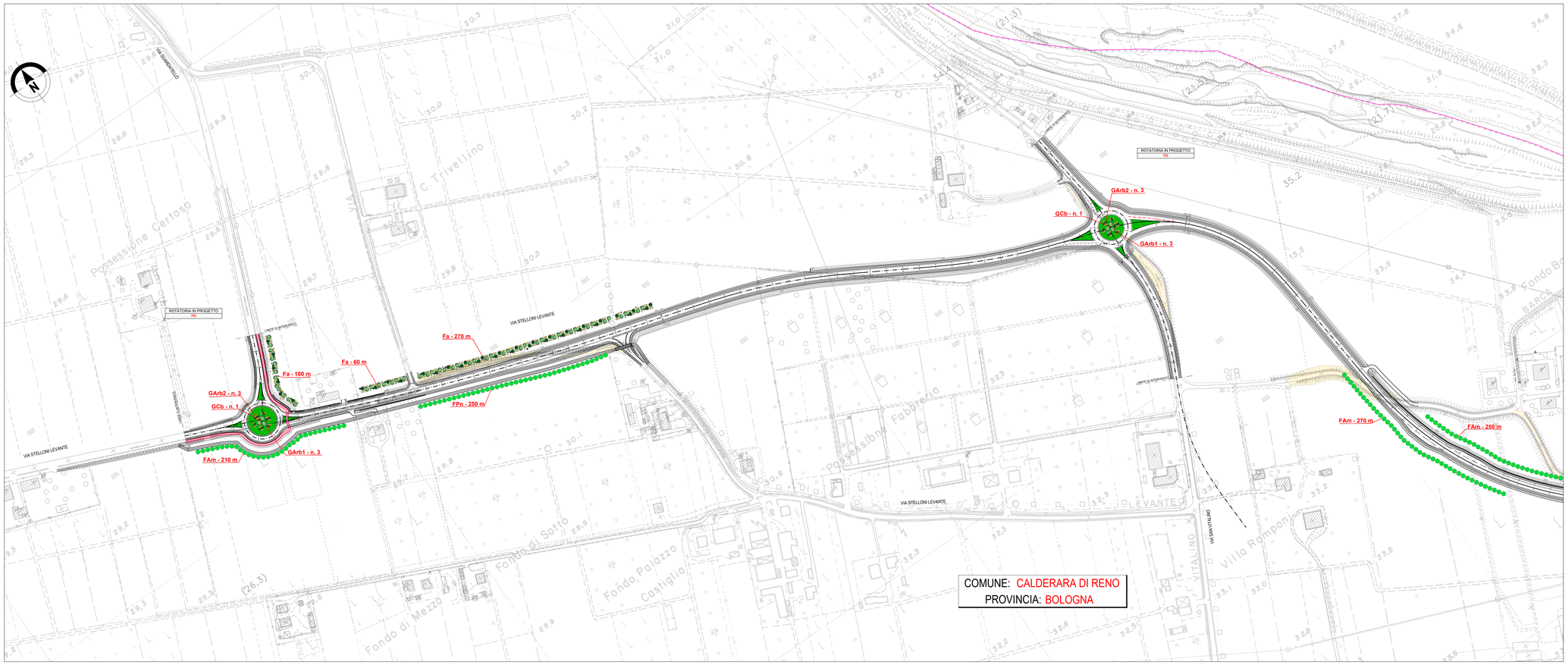

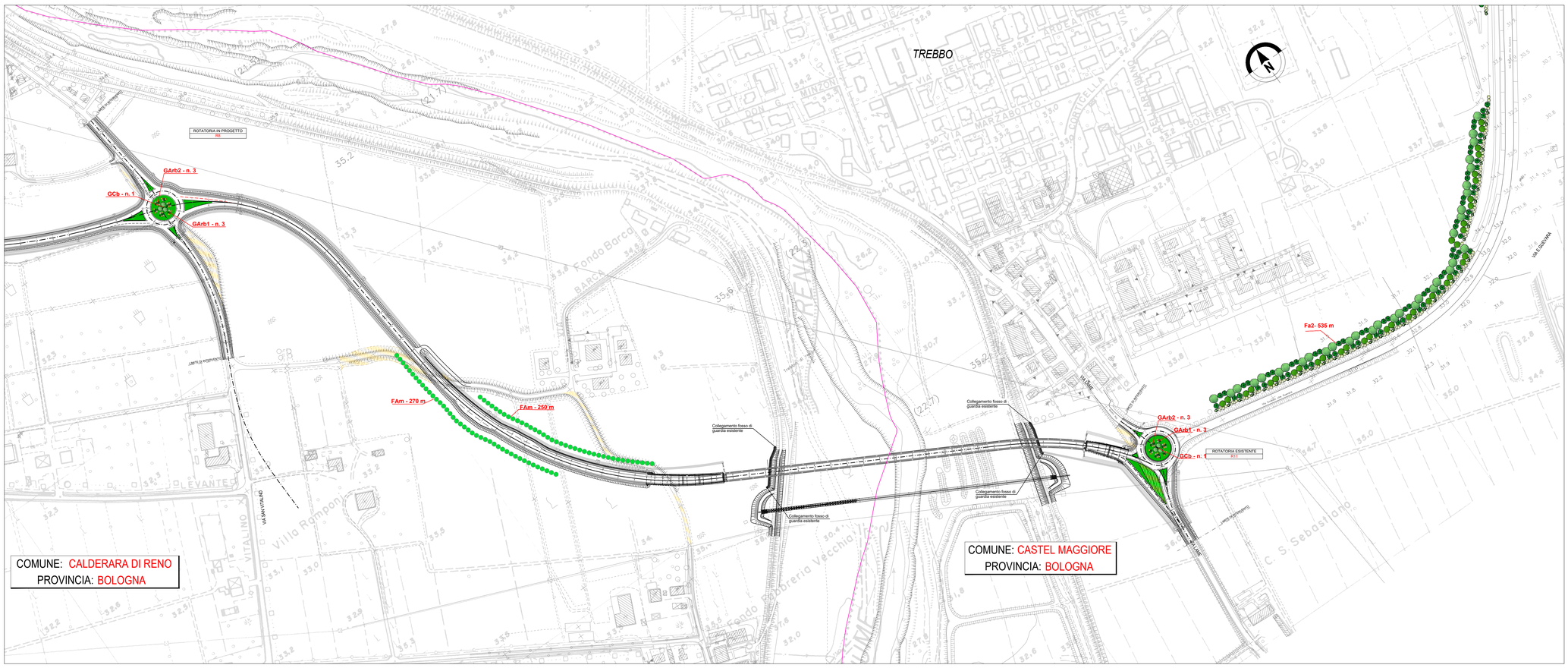

LEGENDA INTERVENTI OPERE A VERDE

- Prato polifita (idrosemina)
- Mc1: Macchia arboreo-arbustiva
- Mc2: Macchia arboreo-arbustiva igrofila
- GArb1: Arbusti misti in gruppo (n.5)
- GArb2: Arbusti misti in gruppo (n.7)
- FArb: Filare arbustivo misto
- GCb: Alberi di Carpinus betulus in gruppo
- Fam: Filare di Acer monspessulanum
- Fa: Fascia arboreo-arbustiva di ambientazione

QUADRO D'UNIONE

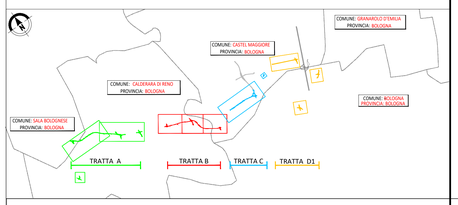

autostrade per l'italia

AUTOSTRADA (A14) : BOLOGNA-BARI-TARANTO

TRATTO: BOLOGNA BORGO PANIGALE - BOLOGNA SAN LAZZARO

POTENZIAMENTO IN SEDE DEL SISTEMA AUTOSTRADALE E TANGENZIALE DI BOLOGNA
INTERVENTI DI COMPLETAMENTO DELLA RETE VIARIA DI ADDUZIONE INTERMEDIA DI PIANURA

PROGETTO DEFINITIVO

CORPO STRADALE

OPERE A VERDE

PLANIMETRIA

TRATTA B

IL PROGETTISTA SPECIALISTICO	IL RESPONSABILE INTEGRAZIONE PRESTAZIONI SPECIALISTICHE	IL DIRETTORE TECNICO
Ing. Dott. Daniele Mascellani Ord. Ingg. Milano N. A30087 Responsabile Ingegneria Naturalistica e Ambientale	Ing. Gian Paolo Melis Ord. Ingg. Parma N.1686	Ing. Sara Frisiani Ord. Ingg. Genova N. 9810A T.A. Ambiente

CODICE IDENTIFICATIVO											ORDINATORE
RIFERIMENTO PROGETTO				RIFERIMENTO DIRETTORIO				RIFERIMENTO ELABORATO			00
Codice Commessa	Lotto, Sub-Prog. Cod. Appalto	Fase	Capitolo	Paragrafo	W B S	Parte d'opera	Tip.	Disciplina	Progressivo	Rev.	SCALA
111443	0001	PD	RQ	AMB	OV000	00000	D	SUA	0009	-0	1:2000

Tecne Gruppo Autostrade per l'Italia	ENGINEER COORDINATOR: Arch. Flavio Camboni, Ing. Raffaele Rinaldesi	SUPPORTO SPECIALISTICO:	REVISIONE n.	data
			0	DICEMBRE 2021
	REDATTO:	VERIFICATO:		

VISTO DEL COMMITTENTE	VISTO DEL CONCEDENTE
autostrade per l'italia IL RESPONSABILE UNICO DEL PROCEDIMENTO Ing. Fabio Visintin	Ministero delle Infrastrutture e della mobilità sostenibili DIPARTIMENTO PER LA PROGRAMMAZIONE DI INFRASTRUTTURE IN TERRITORIO E NELLE CITTÀ DI LUNGO PERCORSO

IL PRESENTE DOCUMENTO NON POTRA' ESSERE COPIATO, RIPRODOTTO O ALTRIMENTI PUBBLICATO, IN TUTTO O IN PARTE, SENZA IL CONSENSO SCRITTO DELLA SOC. AUTOSTRADE PER L'ITALIA S.P.A. DOPO UTILIZZO NON AUTORIZZATO SARA' PERSEGUITO A NORMA DI LEGGE.
THIS DOCUMENT MAY NOT BE COPIED, REPRODUCED OR PUBLISHED, EITHER IN PART OR IN ITS ENTIRETY, WITHOUT THE WRITTEN PERMISSION OF SOC. AUTOSTRADE PER L'ITALIA S.P.A. UNAUTHORIZED USE WILL BE PROSECUTED BY LAW.