

PIANTA PIANO TERRA

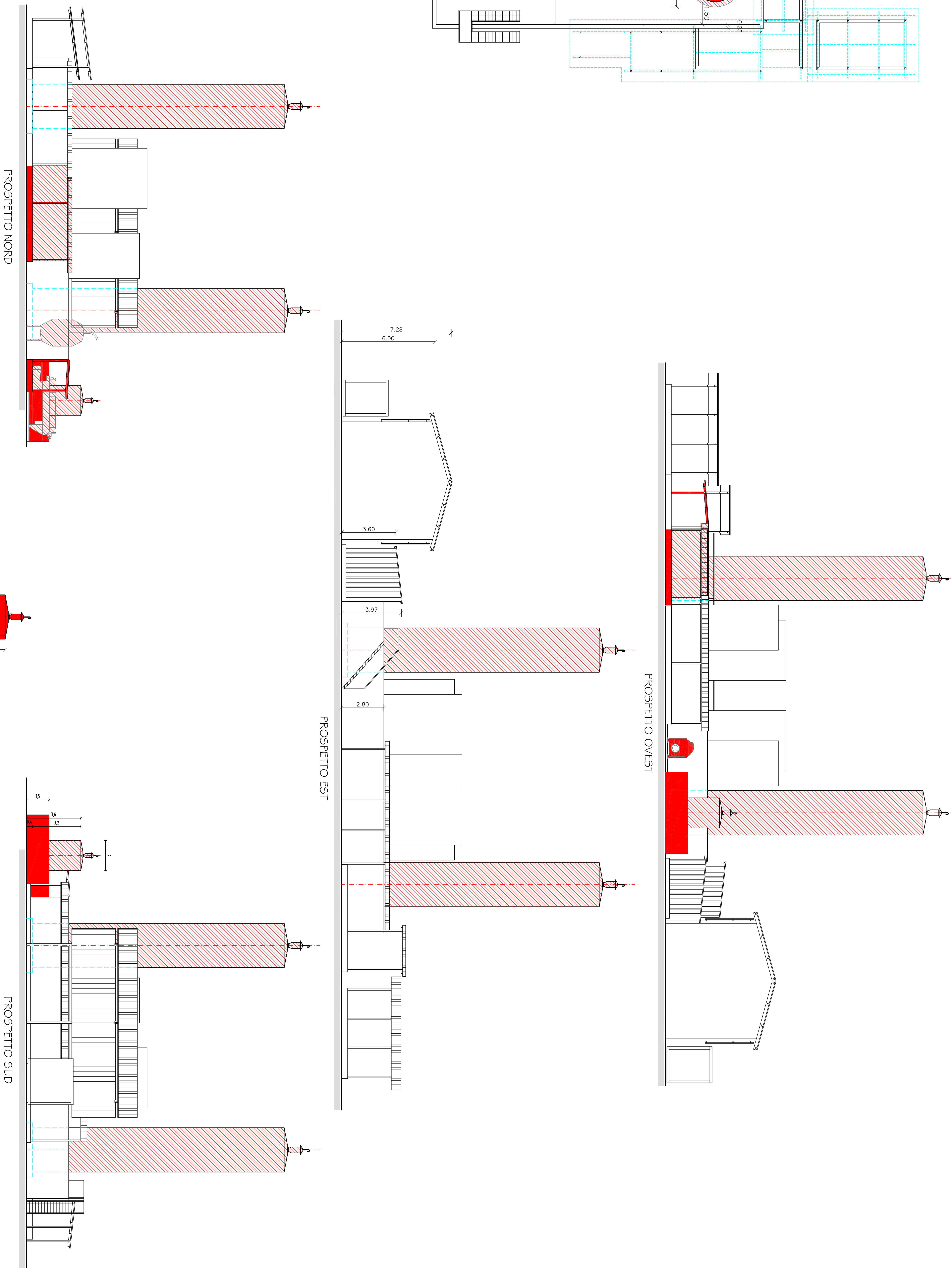

Provincia di Parma
COMUNE DI SOLIGNANO

Segnalazione Certificata di
Inizio Attività ai sensi della
Legge Regionale 30.07.2013

Mod. 10067 e 10 - CNA Unione di Napoli (N) - M5S/DEMOS/2022	
DATA	PER LA PROPRIETÀ
19/07/2022	
TAVOLA N°	

n° 15, art. 13, lettera f), come modificata dalla L.R. 12/2017 ampliamento dello stoccaggio

emulsioni oleose, nell'edificio industriale posto in via V. Veneto, 30 - Rubbiano.

010	IL TECNICO
SCALA	
1:100	 Laterite S.p.A. Via Vittorio Veneto, 30 - 43045 Rubbiano di Solignano (PR) - (IT) Tel. 053 241.108 - Fax 0535 410.008 - E-MAIL: info@laterite.it

REV.		Raffronto	
=====		= Panto = Ragazzi = Sare	
Doch Geom. Luo			

Scala 1:100