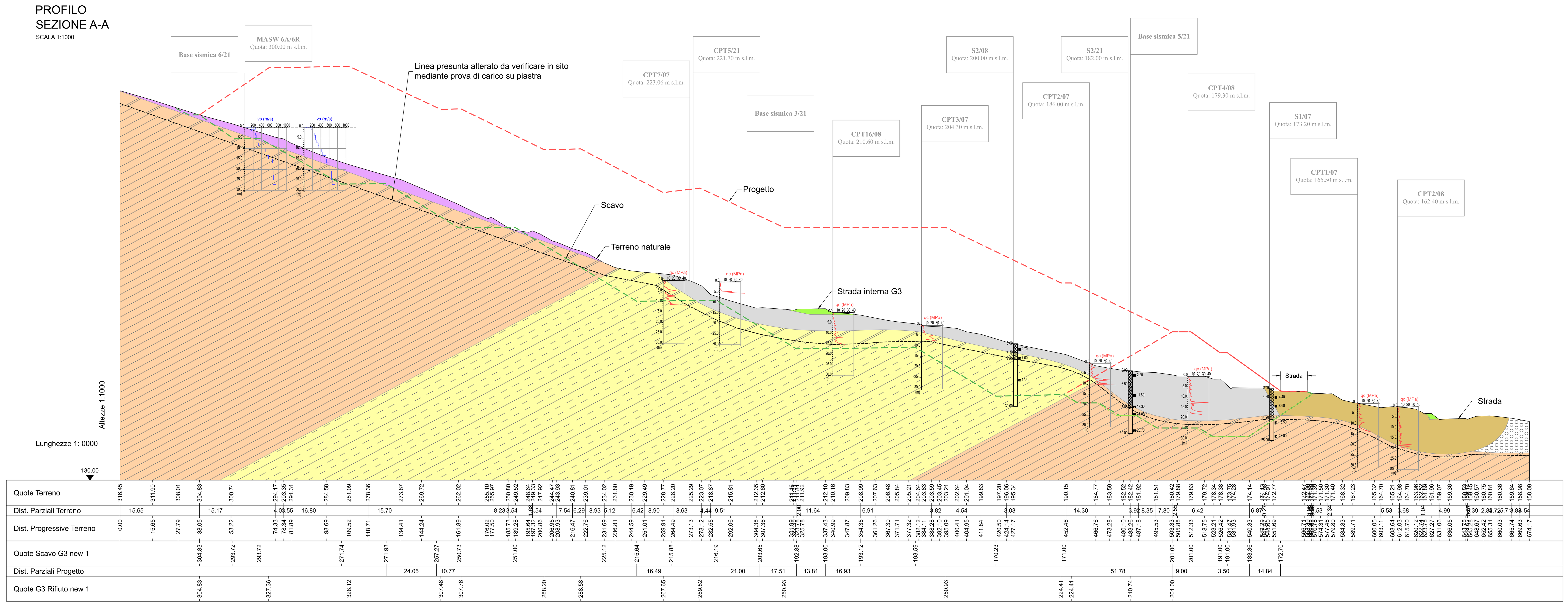

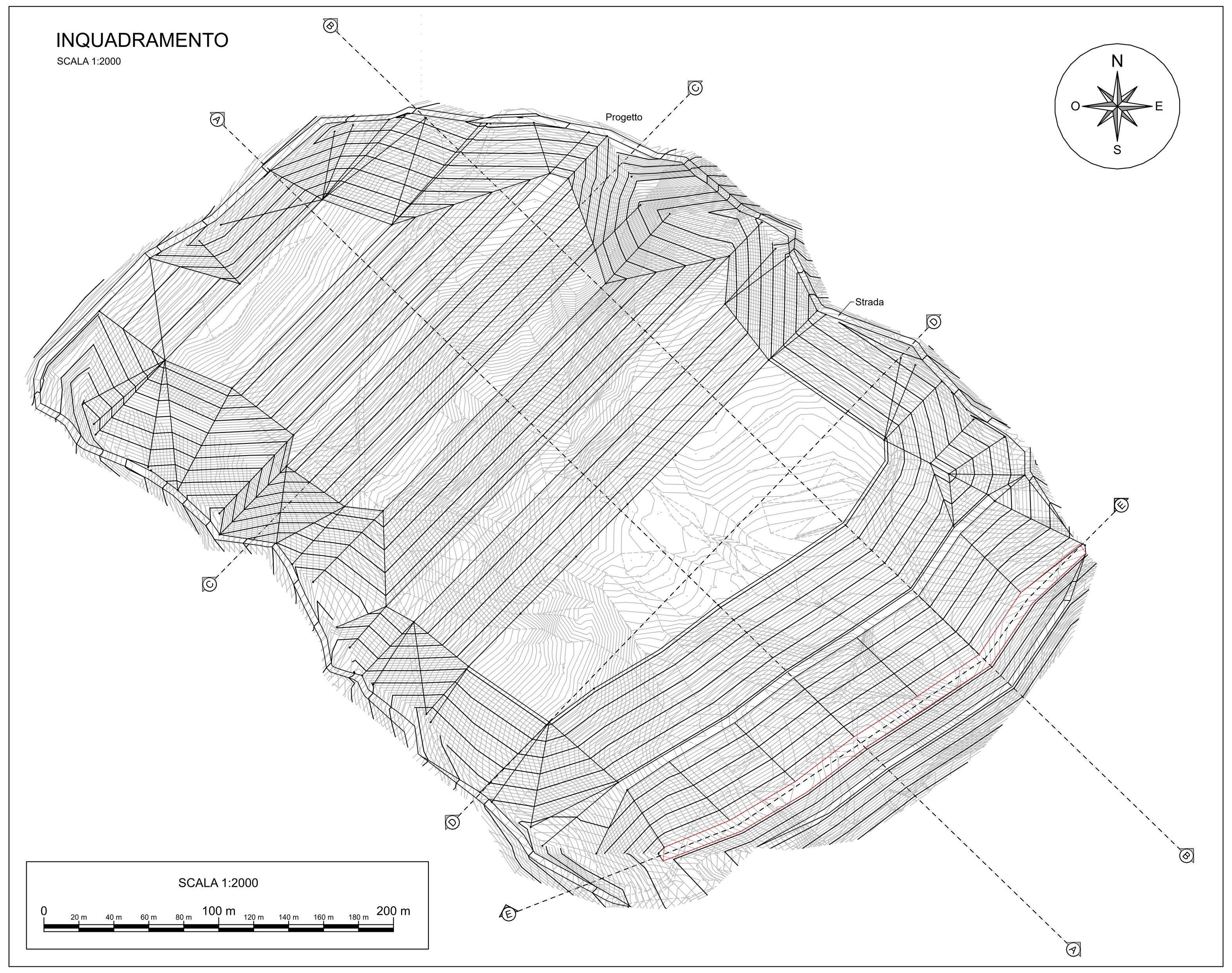

LEGENDA

- Rilevati stradali
- Ricostruzione e consolidamento della pendice mediante rilevati in terra battuta
- Coperture detritiche e/o riporti
- Deposito di frana
- Deposito alluvionale
- FAA2p : Argille Azzurre - Arenarie di Borello - litofacies pelitico arenacea - ALTERATO
- FAA2p : Argille Azzurre - Arenarie di Borello - litofacies pelitico arenacea - INTATTO
- FAA2ap : Argille Azzurre - Arenarie di Borello - litofacies arenaceo pelitica - ALTERATO
- FAA2ap : Argille Azzurre - Arenarie di Borello - litofacies arenaceo pelitica - INTATTO

Sondaggio
- Valore di NSPT
- CI - Campione indisturbato
- CR - Campione rimaneggiato

Progetto
Scavo

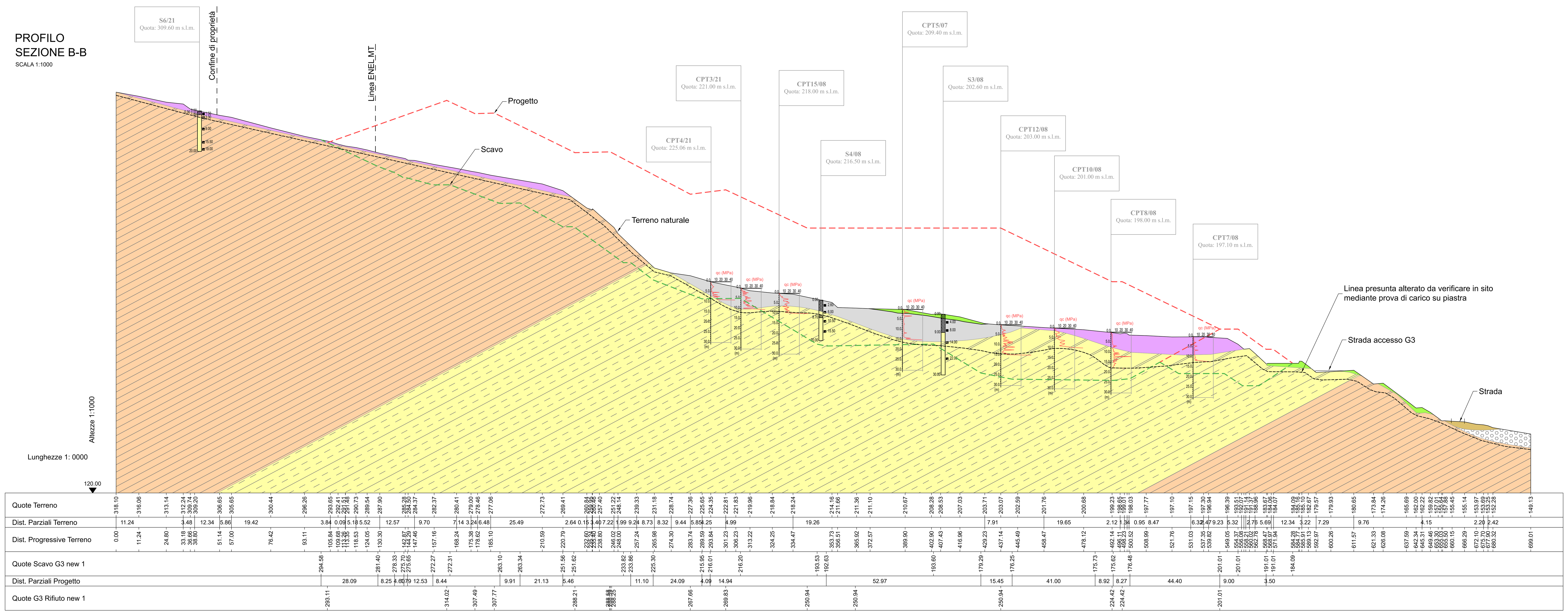

Sogliano Ambiente S.p.A
Piazza Garibaldi, 12
47030 Sogliano al Rubicone (FC)
Tel. 0541 948910
Fax 0541 948909
e-mail: info@soglianoambiente.it
sito web: www.soglianoambiente.it

DISCARICA PER RIFIUTI NON PERICOLOSI DENOMINATA "GINESTRETO 3"

Località Ginestreto - Comune di Sogliano al Rubicone (FC)

Procedura di Valutazione di Impatto Ambientale
L.R. 4/18 e D.Lgs. 152/06 e s.m.i.

PROGETTO DEFINITIVO

PROFILO E SEZIONI GEOTECNICHE 1/2

Allegato: 3
Elaborato: 5

Progettazione:
ing. Maurizio Carbone - Sogliano Ambiente S.p.A.

Collaboratori alla progettazione:
dott. Nicholas Lazzarini - Sogliano Ambiente S.p.A.
ing. Maurizio Migliori - Sogliano Ambiente S.p.A.

Consulenti per la progettazione:
ing. F. Forlani - Studio Sgai s.r.L., Morciano di R. (RN)
dott. geol. A. Ricci - S. Piero in Bagno (FC)
geom. R. Galeotti - Studio Geo-exe, Forlì (FC)
ing. D. Neri - Ingegneria ambientale, Forlì (FC)
dott. for. G. Grapeggia - Studio Verde, Forlì (FC)
ing. M. Orlati - Studio Tema, Forlì (FC)
ing. S. Bagli - Gecosistema, Rimini (RN)
ing. P. Bernabini - Cober S.r.L., S. Piero in Bagno (FC)

Timbro e firma:

Codice documento: Ara G3 PD SZ 03.05

Rev.	Data	Redatto	Controllato	Approvato
0	set-22	FF	MC	MC

841 x 1189