



OM.EN S.R.L.
Dal 1985, consulenza e formazione



Comune di Berceto
PROVINCIA DI PARMA

***Provvedimento Autorizzatorio Unico Regionale (P.A.U.R.)
STABILIMENTO GRENTI spa – GHIARE DI BERCETO
ELENCO ELABORATI***

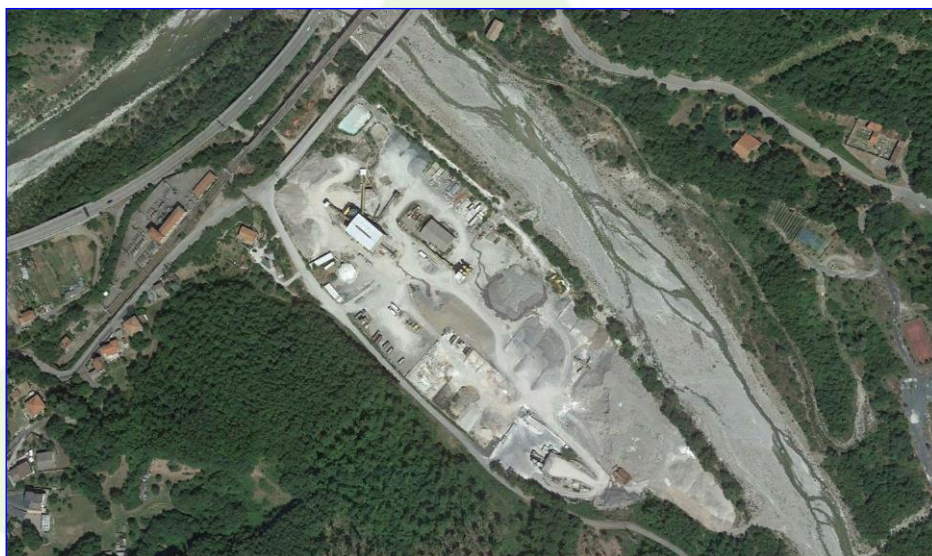

***AMPLIAMENTO DELL'IMPIANTO DI SMALTIMENTO E RECUPERO RIFIUTI NON PERICOLOSI
PREVALENTEMENTE INERTI IN LOCALITÀ GHIARE DI BERCETO***

**AUTORIZZAZIONE ALLA REALIZZAZIONE E GESTIONE DI IMPIANTO RECUPERO RIFIUTI AI
SENSI DELL'ART. 208 DEL D.LGS. 152/2006 E CONTESTUALE ISTANZA DI ADEGUAMENTO
ALLE DISPOSIZIONI DI CUI AL DECRETO MINISTRO DELLA TRANSIZIONE ECOLOGICA N.
152 DEL 27 SETTEMBRE 2022**

PRESSO LO STABILIMENTO GRENTI S.p.A.

IN GHIARE DI BERCETO – Via Molino Vecchio n 133

***“Modifiche o estensioni di progetti di cui all'allegato III o all'allegato IV già autorizzati,
realizzati o in fase di realizzazione, che possono avere notevoli ripercussioni negative
sull'ambiente (modifica o estensione non inclusa nell'allegato III) [D.Lgs n.152/2006 e
s.m.i., Parte Seconda, Allegato IV, punto 8, lettera t].***

***“Modifiche o estensioni di progetti di cui all'allegato A.2 o all'allegato B.2 già autorizzati,
realizzati o in fase di realizzazione, che possono avere notevoli ripercussioni negative
sull'ambiente (modifica o estensione non inclusa nell'allegato A.2)” [L.R. n. 4/2018 e s.m.i.,
Allegato B, punto B.2.60]***



Via Umberto Terracini, 14 - 43052 - Colorno (PR)
Tel. 0521/312577 Fax 0521/811003



Via A. Spinelli, 35 - 42023 - Cadelbosco Sopra (RE)
Tel. 0522/919326



www.euroomen.it
info@euroomen.it



OM.EN S.R.L.
Dal 1985, consulenza e formazione



Ditta proponente



GRENTI S.p.A

Via Guglielmo Marconi, 6
43046 – Solignano (PR)
P. IVA: 01514520343
E-mail info@grenti.it

Tecnico progettista



Om. En. S.r.l.

Dott. Geol. Massimo Riccò
Via Umberto Terracini, 14
43052 Colorno (PR)
Tel. 0521-312577
E-mail info@euroomen.it



Tecnico redattore

MaC Studio Tecnico e Geologico

Dott. Geol. Geom. Luca Calzolari
Via A. Cotti, 13 – 43035 – San Michele Tiorre – Felino – Parma (PR)
Tel. 0521-336192
E-mail info@studiomac.it
PEC luca.calzolari@pec.epap.it



Tecnico redattore

Ing. Roberto Giovanelli
Via Primo Savani, 6 – 43035 – Felino (PR)
Tel. 0521-336192
E-mail info@studiomac.it
PEC roberto.giovanelli@ingpec.eu



Via Umberto Terracini, 14 - 43052 - Colorno (PR)
Tel. 0521/312577 Fax 0521/811003



Via A. Spinelli, 35 - 42023 - Cadelbosco Sopra (RE)
Tel. 0522/919326



www.euroomen.it
info@euroomen.it



1. ELENCO ELABORATI

Provvedimento Autorizzatorio Unico Regionale (P.A.U.R.)

0. **Elenco elaborati:**

1. **Modulistica:**

- 1.0. *Istanza richiesta PAUR*
- 1.1. *Allegato 1. Dati del dichiarante*
- 1.2. *Allegato 2. Documenti Grenti S.p.A.*
- 1.3. *Allegato 3. Elenco autorizzazioni e pareri compresi nel PAUR*
- 1.4. *Allegato 4. Elenco elaborati*
- 1.5. *Allegato 5. Dichiarazione sostitutiva di atto di notorietà*
- 1.6. *Allegato 6. Assolvimento imposta di bollo*
- 1.7. *Allegato 7. Avviso al pubblico*
- 1.8. *Allegato 8. Modulo pubblicazione Burert*
- 1.9. *Allegato 9. Dichiarazione antimafia*
- 1.10. *Allegato 10.b) Dichiarazione consumi energetici*

2. **Studio d'Impatto Ambientale (SIA):**

- 2.1. *Studio d'Impatto Ambientale – Introduzione Generale;*
- 2.2. *Studio d'Impatto Ambientale – Quadro Programmatico;*
- 2.3. *Studio d'Impatto Ambientale – Quadro Ambientale;*
- 2.4. *Studio d'Impatto Ambientale – Mitigazione impatti;*
- 2.5. *Studio d'Impatto Ambientale – Quadro Progettuale*
- 2.6. *Studio d'Impatto Ambientale – Sintesi non tecnica*
- 2.7. *Tavola I – Inquadramento delle aree su CTR Scala 1:25.000;*
- 2.8. *Tavola II – Inquadramento delle aree su CTR Scala 1:5.000;*
- 2.9. *Tavola III – Inquadramento delle aree su EDM catastale del Comune di Berceto;*
- 2.10. *Tavola IV – Inquadramento delle aree su foto aerea (fonte Google Earth 2022)*
- 2.11. *Tavola V – Documentazione fotografica*
- 2.12. *Tavola VI – Inquadramento delle aree su Carta Geologica d'Italia Scala 1:50.000;*
- 2.13. *Tavola VII – Inquadramento delle aree su Carta Geologica della Regione Emilia Romagna Scala 1:10.000;*
- 2.14. *Tavola VIII – Inquadramento delle aree su Carta Inventario delle Frane della Regione Emilia Romagna – Tavola 216040 Berceto Scala 1:5.000;*
- 2.15. *Tavola IX – Inquadramento delle aree su Carta Uso dei Suoli della Regione Emilia Romagna – Tavola 216040 Berceto Scala 1:2.500;*



- 2.16. *Tavola X - Inquadramento delle aree su Carta del Rischio Erosione dei Suoli della Regione Emilia Romagna – Tavola 216040 Berceto Scala 1:2.500;*
- 2.17. *Tavola XI – Inquadramento delle aree su cartografia della possibilità e del rischio esondazioni della Regione Emilia Romagna Scala 1:5.000*
- 2.18. *Tavola XII – Inquadramento delle aree su Carta della Tutela Ambientale, Paesistica e Storico-Culturale del P.T.C.P. della Provincia di Parma – Tavola C.1.10 Scala 1:10.000;*
- 2.19. *Tavola XIII – Inquadramento delle aree su Carta Forestale del P.T.C.P. della Provincia di Parma – Tavola C.3.10 Scala 1:10.000;*
- 2.20. *Tavola XIV – Inquadramento delle aree su Carta del Vincolo Idrogeologico del Comune di Berceto – Scala 1:10.000*
- 2.21. *Tavola XV – Inquadramento delle aree su Carta del Rischio Ambientale e dei principali interventi di Difesa del P.T.C.P. della Provincia di Parma – Tavola C.4.2 Scala 1:50.000;*
- 2.22. *Tavola XVI – Inquadramento delle aree su Carta delle aree protette ed interventi di tutela e valorizzazione ambientale del P.T.C.P. della Provincia di Parma – Tavola C.5.2 Scala 1:50.000;*
- 2.23. *Tavola XVII – Inquadramento delle aree su Carta degli Ambiti Rurali del P.T.C.P. della Provincia di Parma – Tavola C.6.2 Scala 1:50.000;*
- 2.24. *Tavola XVIII – Inquadramento delle aree su Carta degli Ambiti di Valorizzazione dei Beni Storico Testimoniali – Insediamenti urbani e zone d'interesse storico del P.T.C.P. della Provincia di Parma – Tavola C.7.2 Scala 1:50.000;*
- 2.25. *Tavola XIX – Inquadramento delle aree su Carta degli Ambiti di gestione unitaria del paesaggio del P.T.C.P. della Provincia di Parma – Tavola C.8 Scala 1:10.000;*
- 2.26. *Tavola XX – Inquadramento delle aree su Carta dell'Assetto Territoriale del P.T.C.P. della Provincia di Parma – Tavola C.12.2 Scala 1:50.000;*
- 2.27. *Tavola XXI – Inquadramento delle aree su Carta delle infrastrutture per la mobilità del P.T.C.P. della Provincia di Parma – Tavola C.10.2 Scala 1:50.000;*
- 2.28. *Tavola XXII – Inquadramento delle aree su Carta della Gerarchia Funzionale della Rete Stradale del P.T.C.P. della Provincia di Parma – Tavola C.11.2 Scala 1:50.000;*
- 2.29. *Tavola XXIII – Inquadramento delle aree su Piano Strutturale Comunale del Comune di Berceto – Tavola 5 Scala 1:5.000;*
- 2.30. *Tavola XXIV – Inquadramento delle aree su Regolamento Urbanistico Edilizio del Comune di Berceto – Tavola 05_B_CT Scala 1:2.500;*
- 2.31. *Tavola XXV – Inquadramento delle aree su Zonizzazione Acustica Comunale del Comune di Berceto – Tavola 2 Scala 1:2.500;*
- 2.32. *Tavola XXVI – Stato di fatto e di progetto su ortofoto Scala 1:2.000;*
- 2.33. *Tavola XXVII – Stato di fatto – Organizzazione delle aree e viabilità – Scala 1:1.000;*
- 2.34. *Tavola XXVIII – Stato di progetto - Organizzazione delle aree e viabilità – Scala 1:1.000;*



2.35. *Tavola XXIX – Stato di progetto – Sistemi di umidificazione e Smaltimento acque meteoriche - Scala 1:750;*

2.36. *Tavola XXX – Stato di progetto – Sezioni*

3. Valutazione previsionale di impatto acustico

4. Permesso di costruire per il capannone e per la tettoia annessa:

- 4.1. *Modulo 1 – Titolo edilizio;*
- 4.2. *Modulo 2 – Asseverazione del Tecnico;*
- 4.3. *Modulistica Unificata Regionale MUR A1 D1;*
- 4.4. *Documentazione Fotografica;*
- 4.5. *Relazione Tecnica;*
- 4.6. *Auto calcolo oneri;*
- 4.7. *Documenti d'identità dei soggetti coinvolti;*
- 4.8. *Documentazione Ditta proponente;*
- 4.9. *Valutazione Previsionale di Impatto Acustico;*
- 4.10. *Inquadramento delle aree su foto aerea (fonte Google Earth 2022);*
- 4.11. *Inquadramento delle aree su Carta Tecnica Regionale Scala 1:25.000;*
- 4.12. *Inquadramento delle aree su Carta Tecnica Regionale Scala 1:5.000;*
- 4.13. *Inquadramento delle aree su Estratto di Mappa catastale del Comune di Berceto;*
- 4.14. *Stato di fatto – Planimetria generale – Organizzazione delle aree e viabilità – Scala 1:1.000;*
- 4.15. *Allegato 15 – Stato di progetto – Planimetria generale – Organizzazione delle aree e viabilità – Scala 1:1000;*
- 4.16. *Allegato 16 – Comparativo – Planimetria generale - Organizzazione delle aree e viabilità – Scala 1:1000;*
- 4.17. *Tavola XXVI – Stato di progetto – Piante, Prospetti, Sezione – Scala 1:100*

5. Deposito strutture

- 5.1. *Deposito delle Strutture MUR D2;*
- 5.2. *Nomina del Collaudatore MUR A4D4;*
- 5.3. *Relazione illustrativa degli elementi essenziali del progetto;*
- 5.4. *Relazione di calcolo;*
- 5.5. *Relazione sui materiali;*
- 5.6. *Piano di Manutenzione;*
- 5.7. *Elaborato grafico delle strutture;*
- 5.8. *Relazione geologica;*



- 5.9. *Attestazione di pagamento dell'imposta di bollo;*
- 5.10. *Attestazione di pagamento del rimborso forfettario;*

6. Paesaggistica:

- 6.1. *Istanza di autorizzazione;*
- 6.2. *Relazione paesaggistica;*
- 6.3. *Documentazione fotografica*

7. Svincolo idrogeologico:

- 7.1. *Richiesta vincolo idrogeologico;*
- 7.2. *Relazione tecnica;*
- 7.3. *Elaborato di progetto;*
- 7.4. *Relazione geologica;*
- 7.5. *Documentazione fotografica;*
- 7.6. *Allegato 5 – Inquadramento delle aree su Carta del Vincolo Idrogeologico del Comune di Berceto – Scala 1:10.000*
- 7.7. *Allegato 6 – Inquadramento delle aree su CTR Scala 1:25.000;*
- 7.8. *Allegato 7 – Inquadramento delle aree su CTR Scala 1:5.000;*
- 7.9. *Allegato 8 – Inquadramento delle aree su EDM catastale del Comune di Berceto;*
- 7.10. *Ricevuta di pagamento degli oneri istruttori;*
- 7.11. *Documentazione Ditta proponente;*

8. Relazione di invarianza idraulica

9. Relazione geologica, geotecnica e sismica

10. Elenco macchinari

11. Rinnovo Concessione di derivazione acqua pubblica per uso industriale, da tre pozzi in Comune di Berceto (PR), località Ghiare – PROC PR05A0131. SINADOC 21361

12. Rinnovo occupazione aree demaniali