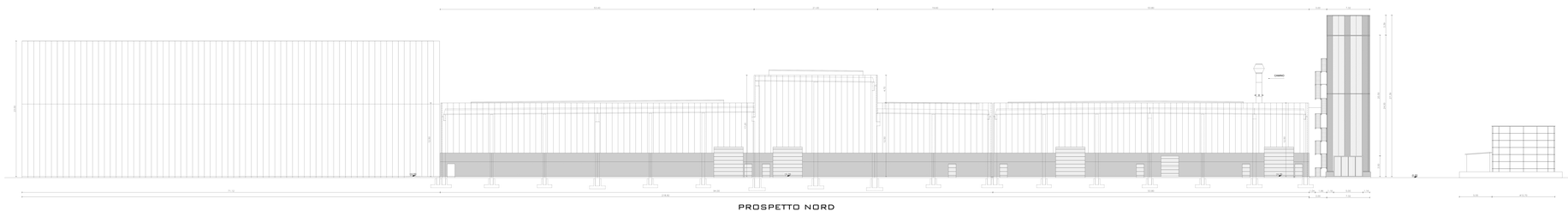

PROSPETTO NORD

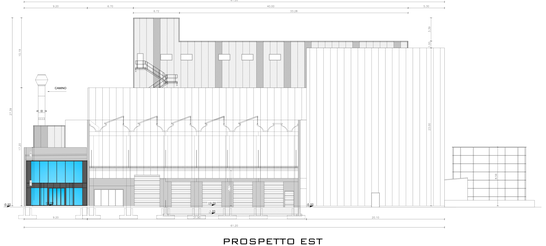

PROSPETTO EST

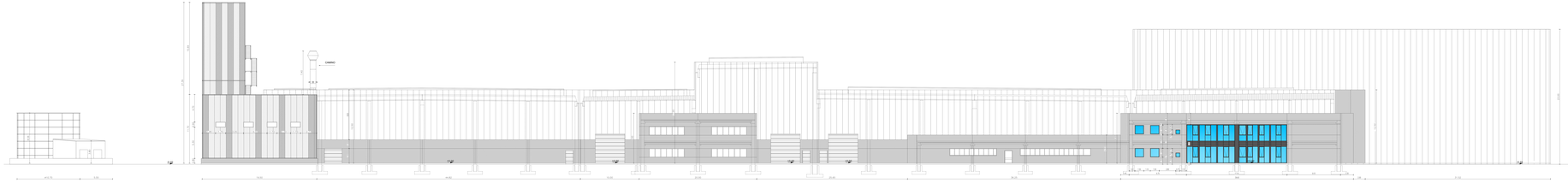

PROSPETTO SUD

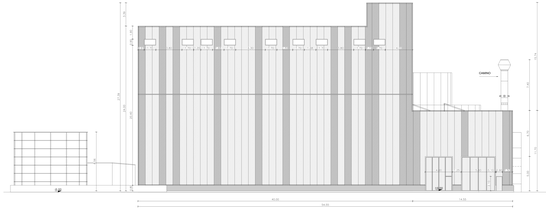

PROSPETTO OVEST

NON RIPRODURRE

IL RIPRODUZIONE DEL PROGETTO Art. 1 Legge 633/41

ATEC ENGINEERING
VIA VITTORIO VENETO, 5
70124 BARI
T. 080 5215 - F. 080 5215 - E. info@atecengineering.it

COMMITTENTE

ARCHITETTO, INGEGNERE E PIANIFICATORE
DOTT. ING. ARCH. PIANIFICATORE GIUSEPPE MARIA TOMMASO PIZZ
CON SEDE IN BRINDISI (BR) VIA VITTORIO VENETO 5
CON SEDE IN BARI VIA VITTORIO VENETO 5
CON SEDE IN MILANO VIA CARLO CATTANEO 18
CON SEDE IN ROMA VIA DI PORTA PINCIANA 6
PROGETTO
- STATO AUTORIZZATIVO -
ARCHITETTONICO

ELABORATO

DATA 01.2022

SCALA 1:200

TITOLO
PROSPETTI

CODICE
A05

FILE: A05 PROSPETTI.DWG