

**PLANIMETRIA - scala 1:500**

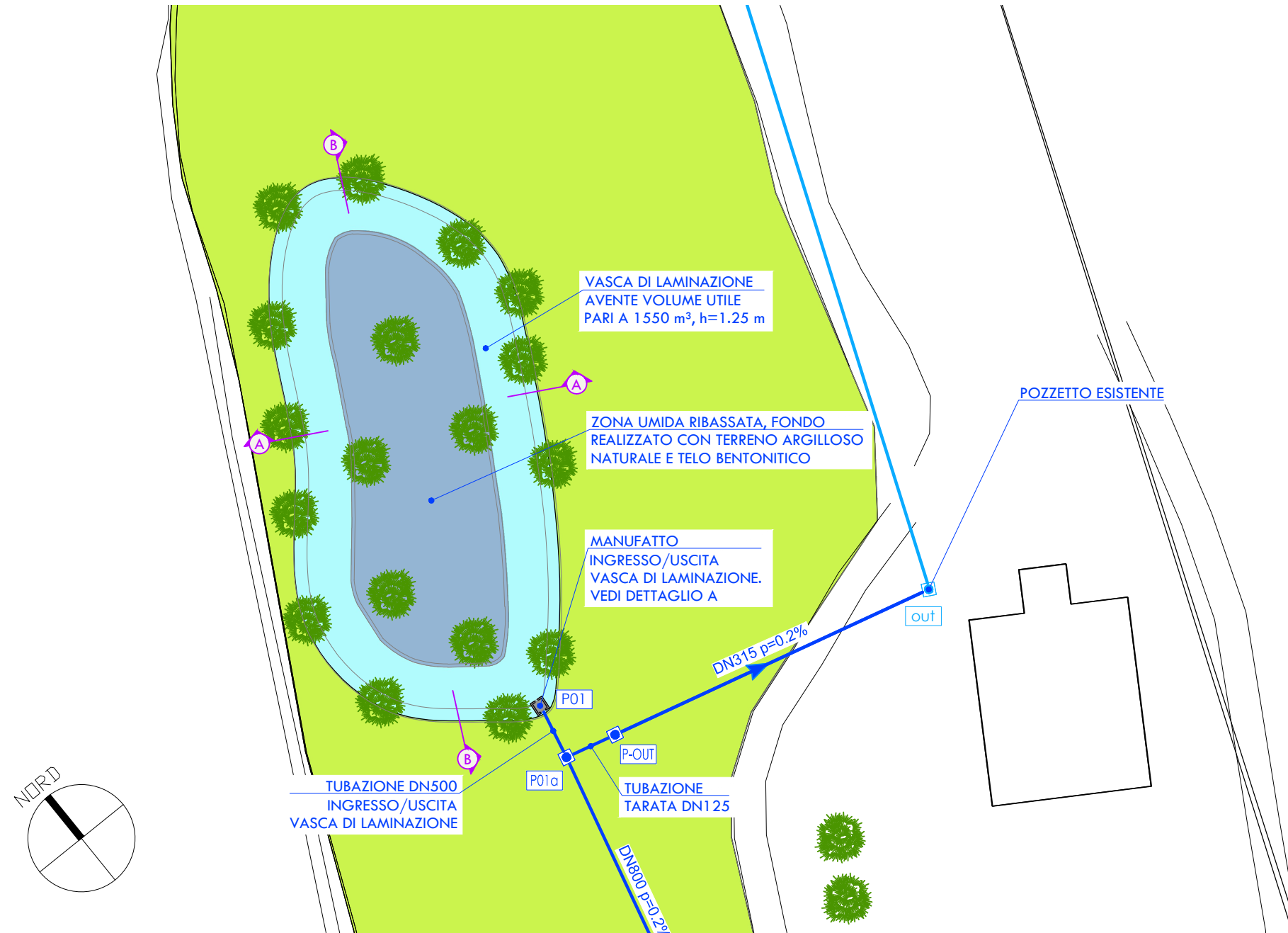

**VASCA DI LAMINAZIONE: SEZIONE B-B - scala 1:100**

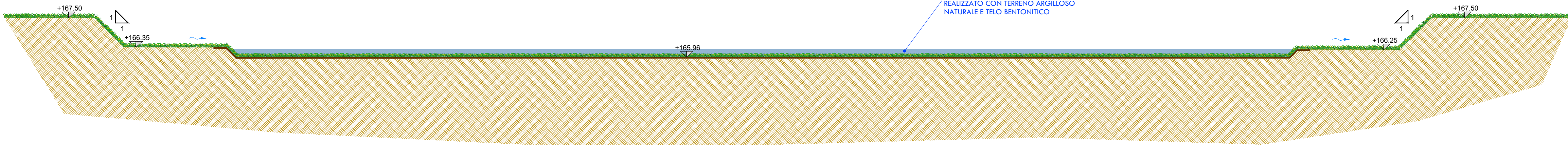

**DETTAGLIO A: MANUFATTO INGRESSO/USCITA VASCA DI LAMINAZIONE - scala 1:50**

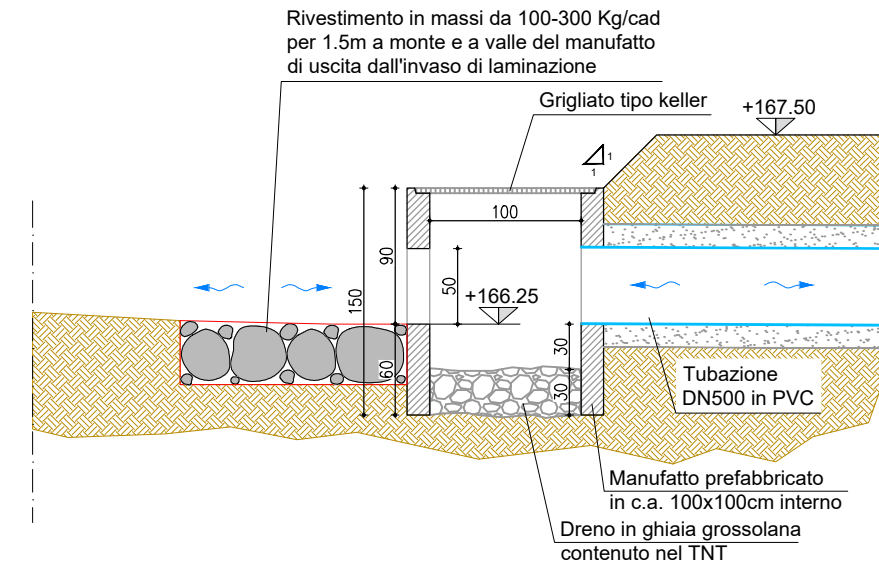
**SEZIONE C-C**

**VASCA DI LAMINAZIONE: SEZIONE A-A - scala 1:100**

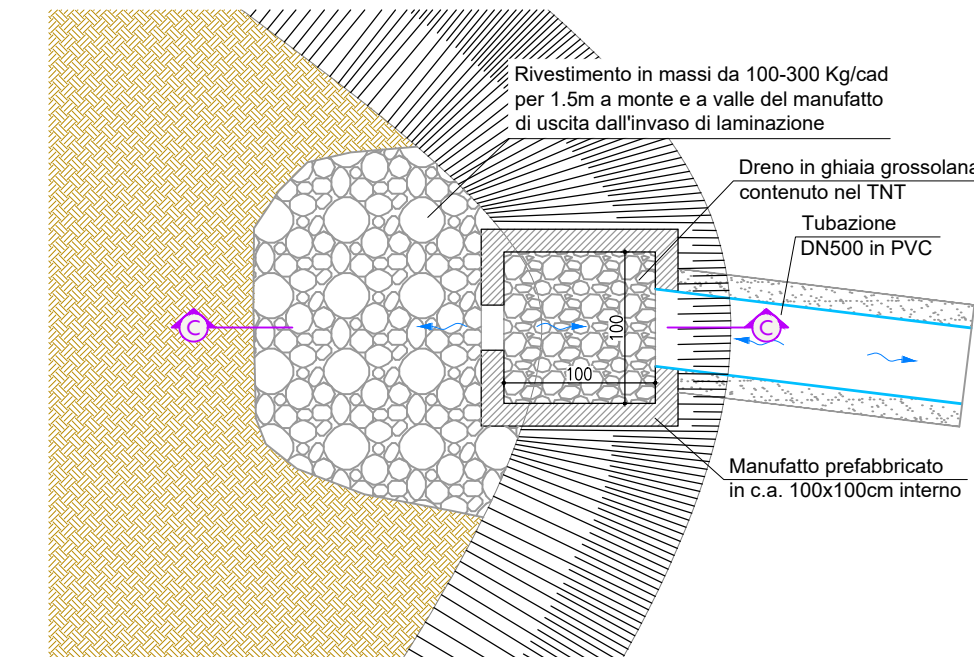
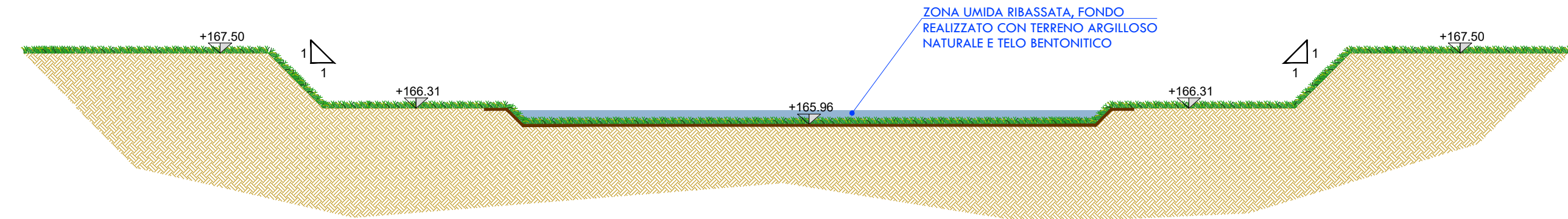

IL RESPONSABILE DEL PROGETTO: Dott. Ing. Francesco Ferrari

CONSULENZE SPECIALISTICHE

IDRAULICA

ING. LORENZO BERNINI

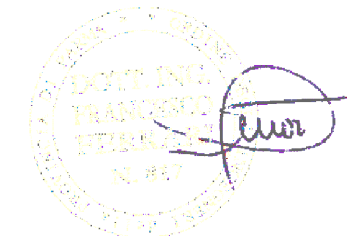

COLLABORATORI:



43100 Parma - Str. Cavagnari n. 10  
Tel. +39/521/986773 r.a.  
Modem-Fax +39/521/988836

01	24.09.21	EMISSIONE
INDICE	DATA	MODIFICHE

Comune di TRAVERSETOLO  
Provincia di PARMA  
MISTER PET SPA - Via Pedemontana, 35 - Mamiano - Traversetolo (PR)

COSTRUZIONE DI EDIFICIO INDUSTRIALE (PdC n.42/2019):  
PDC IN VARIANTE PER REALIZZ. SERBATOIO RISERVA IDRICA E GRUPPO DI POMPAGGIO

Via Pedemontana, 35 – Mamiano – Traversetolo (PR)

PI ANIMETRIA E PARTICOLARI

## PLANIMETRIA E PARTICOLARI VASCA DI LAMINAZIONE

IDRAULICA

	I.S.I.	F.F.
	DISEGNO	APPROV.

DATA ULTIMA REVISIONE	24.09.2021
-----------------------	------------

DISEGNO N°

COMMESSA		4168_21	
FASE PROGETTO		PRELIMINARE	<input type="checkbox"/>
DEFINITIVO <input type="checkbox"/>		ESECUTIVO	<input type="checkbox"/>
SCALA		varie	
SOSTITUISCE IL SOSTITUITO DAL			