

PLANIMETRIA
scala 1:50.000

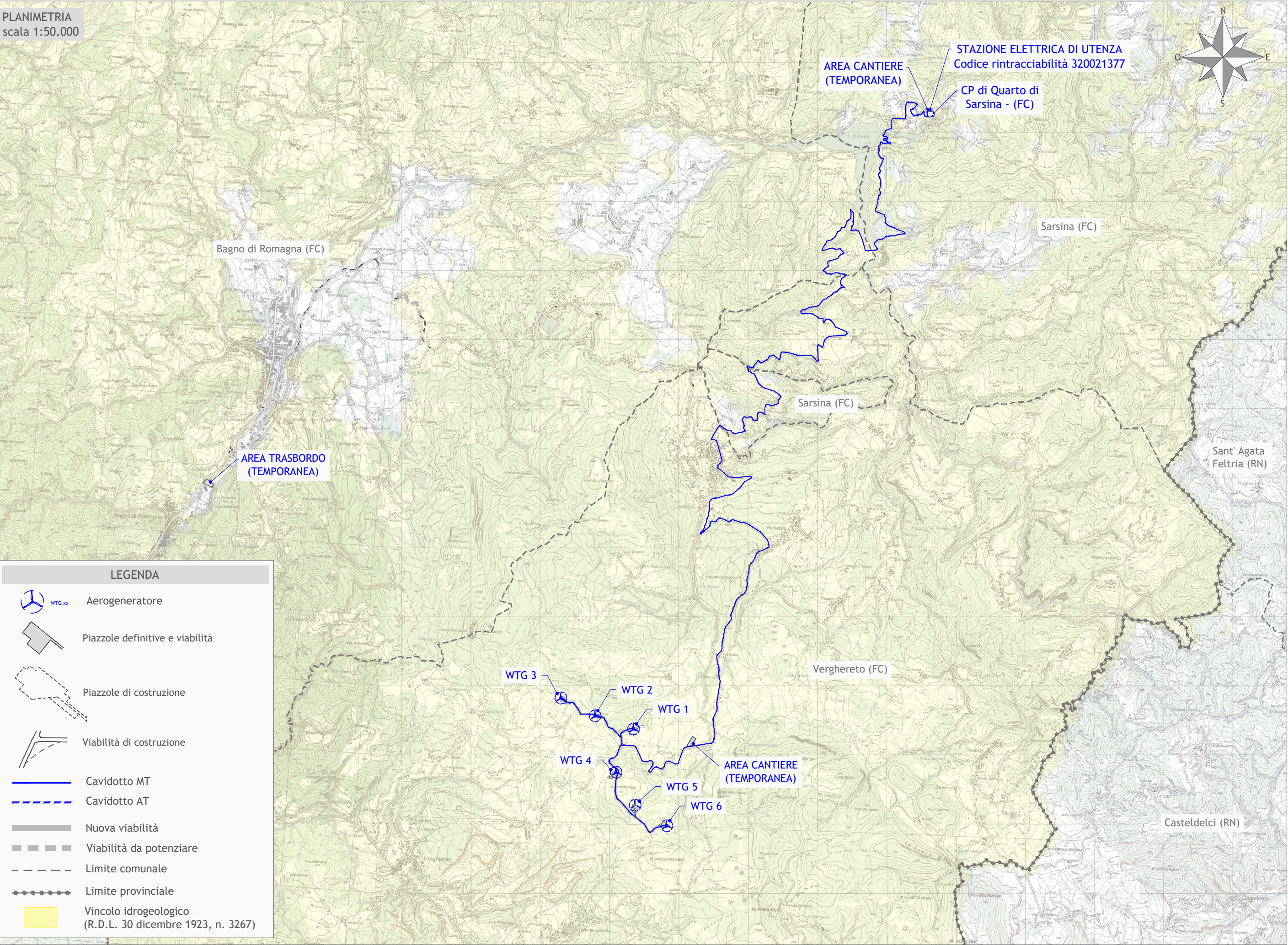

LEGENDA

WTG xx

Aerogeneratore

Piazzole definitive e viabilità

Piazzole di costruzione

Viabilità di costruzione

Cavidotto MT

Cavidotto AT

Nuova viabilità

Viabilità da potenziare

Limite comunale

Limite provinciale

Vincolo idrogeologico
(R.D.L. 30 dicembre 1923, n. 3267)



Regione Emilia - Romagna
Provincia di Forlì - Cesena
Comuni di Verghereto, Bagno di Romagna e Sarsina



Impianto Eolico denominato “Monte Comero” ubicato nel comune di Verghereto (FC) costituito da 6 (sei) aerogeneratori di potenza nominale 5 MW, per un totale di 30 MW, con relative opere connesse ed infrastrutture indispensabili nei comuni di Verghereto (FC), Bagno di Romagna (FC) e Sarsina (FC)

Titolo

SCREENING DEI VINCOLI - VINCOLO IDROGEOLOGICO

Scala	Formato Stampa	Numero documento			
1:50.000	A1+				
	Foglio	Commissa	Fase	Tipo doc.	Progr. doc.
	1 di 1	224309	D	D	0233
					01

Proponente

FRI-EL S.p.A.
Piazza della Rotonda 2
00186 Roma (RM)
fri-elspa@legalmail.it
P. Iva 01652230218
Cod. Fisc. 07321020153

PROGETTO DEFINITIVO

Progettazione

PROGETTO ENERGIA S.R.L.
Via Cardito, 202 | 83031 | Ariano Irpino (AV)
Tel. +39 0825 891313
www.progettoenergia.biz - info@progettoenergia.biz
SERVIZI DI INGEGNERIA INTEGRATI
INTEGRATED ENGINEERING SERVICES



Sul presente elaborato sussiste il DIRITTO di PROPRIETÀ. Qualsiasi utilizzo non preventivamente autorizzato sarà perseguito ai sensi della normativa vigente.					
Rev.	Data	Descrizione revisione	Redatto	Controllato	Approvato
00	30.11.2022	EMISSIONE PER AUTORIZZAZIONE	S. P. IACOVIELLO	A. FIORENTINO	M. LO RUSSO
01	21.06.2023	AGGIORNAMENTO PROGETTO	S. P. IACOVIELLO	A. FIORENTINO	M. LO RUSSO