r_emiro.Giunta - Prot. 09/11/2023.1111779.E

AGENZIA REGIONALE PER LA SICUREZZA TERRITORIALE E LA PROTEZIONE CIVILE
SETTORE SICUREZZA TERRITORIALE E PROTEZIONE CIVILE EMILIA
UT SICUREZZA TERRITORIALE E PROTEZIONE CIVILE PARMA

Legge di finanziamento: PIANO NAZIONALE DI RIPRESA E RESILIENZA - MISURA 2 COMPONENTE 4 – INVESTIMENTO 2.1b) - DPCM 23/08/2022 - DECRETO CAPO DIPARTIMENTO PROTEZIONE CIVILE N. 2770 DEL 21/10/2022

Codice intervento: 17766 - (LOTTO 3 - Int.23 - STIRONE AREE PIANURA)

***Comune*:** Parma (PR) – loc. Lemignano "Cavo Maretto".

Titolo: Lavori di ripristino aree di laminazione in località Lemignano

Importo del finanziamento: € 150.000,00

CUP: F98H22000420006 **CIG:** _____

Coordinate WGS84: Lat.: 44, 777436°; Long.: 10, 269503°

Allegato n. 2	**INQUADRAMENTO GEOGRAFICO** (Scala 1:25.000) ***TAV. 1***	**Progetto** ☐ Fattibilità ☐ definitivo ■ esecutivo

GRUPPO DI PROGETTAZIONE:

Dott. Geol. L. Lopardo
Ing. Arch. Germano Grilli
Dott. Urb. Simona Fiorino
Dott. Geol. Silvia Lona
Dott. Geol. Cecilia Pisi
Dott. Geol. Giacomo Tedaldi

Parma, 30 MARZO 2023

Visto di validazione
(art 26, co. 8 D.Lgs. n. 50/2016)
Il Responsabile Unico del Procedimento
Ing. Gabriele Bertozzi
(documento firmato digitalmente)

_____

e-mail: stpc.parma@regione.emilia-romagna.it - pec: stpc.parma@postacert.regione.emilia-romagna.it
SEDE OPERATIVA: Strada Garibaldi, 75 - 43121 Parma (PR) – tel. 0521.788711

r_emiro.Giunta - Prot. 09/11/2023.1111779.E

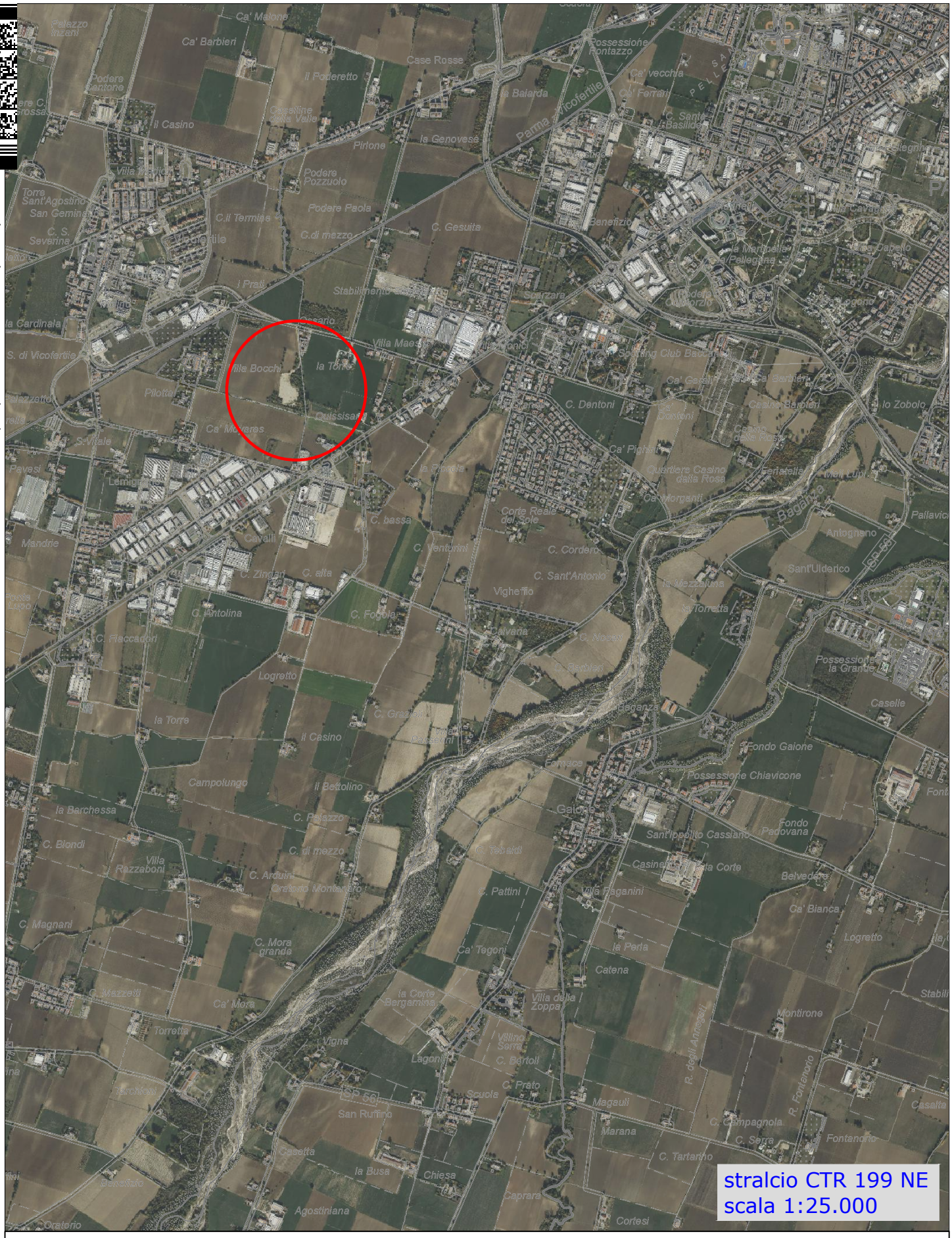

stralcio CTR 199 NE
scala 1:25.000

LEGENDA

Area d'intervento