

Quote riferite al livello medio del mare secondo il modello ItalGeo2005

SCALA CROMATICA DELLE QUOTE

Unità: m

- <= 98.50
- 98.50 - 99.00
- 99.00 - 99.50
- 99.50 - 100.00
- 100.00 - 100.50
- 100.50 - 101.00
- 101.00 - 101.50
- 101.50 - 102.00
- 102.00 - 102.50
- 102.50 - 103.00
- 103.00 - 103.50
- 103.50 - 104.00
- 104.00 - 104.50
- 104.50 - 105.00
- 105.00 - 105.50
- 105.50 - 106.00
- 106.00 - 106.50
- > 106.50

PLANIMETRIA

Coordinate Metriche  
UTM 32N - ETRF2000-2008.0)

Sez. 1 Ubicazione sezioni

Curve di livello ogni 50 cm

Punti quotati ogni 5 m

INQUADRAMENTO GENERALE

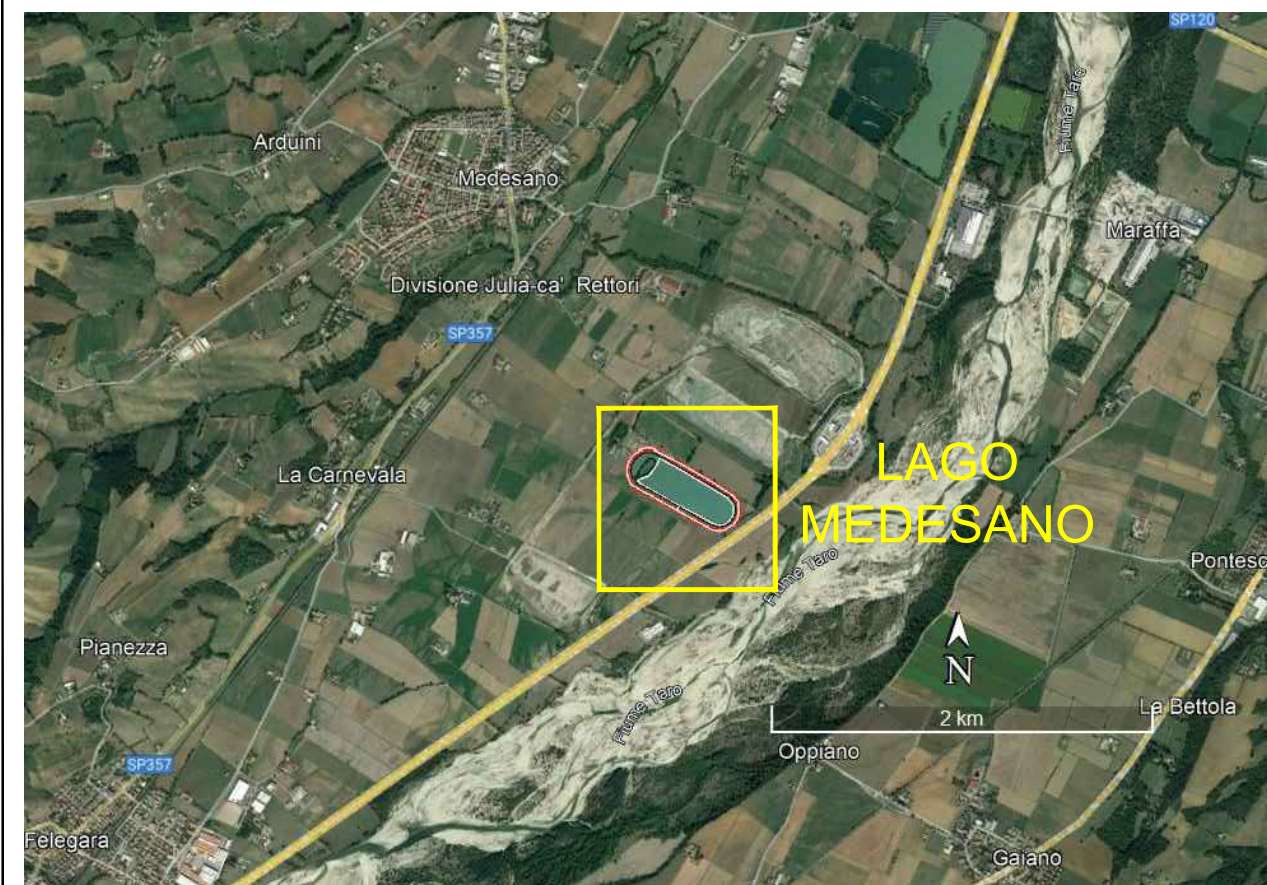

PARAMETRI GEODETICI

DATUM: ETRF2000 (2008)	GRS80	Proiezione:	UTM FUSO 32N
Ellissoide:	0.9996000	EPSG:	7792
Fattore di scala:	500000.00	Semi-asse Maggiore:	6378137
Falso Est:	15°00'00.00"	Schiacciamento Inverso:	298.2572
Meridiano Centrale:	00°00'00.00"		
Origine delle Latitudine:			

RILIEVO TOPOGRAFICO E BATIMETRICO DEL  
LAGO UBICATO A MEDESANO (PR)

attività' eseguita per conto di:



Sede legale corso Magenta 56, Milano 20123 (MI)

Scale 1:1000

ADRIARILIEVI

ADRIARILIEVI di Francesco Stecchi  
Topografia e GIS per l'ambiente e il territorio  
Via Castelli San Pietro 54 - 40121 Ferrara  
Telefono: +39 053 7603548  
Web site: www.adriarilievi.it  
e-mail: fotecchi@adriarilievi.com

TAVOLA

2

PLANIMETRIA GENERALE - CTR E DTM - P.TI QUOTATI E CURVE DI LIVELLO

Comm.: Data Rilievi: 31/08/2023 ID: