Regione Emilia Romagna
Città di metropolitana di Bologna
Comune di Camugnano
Comune di Castiglione dei Pepoli

PROGETTO DEFINITIVO

Nome progetto

"Eolico Camugnano"

Oggetto: Progetto per la realizzazione di un impianto eolico da 32 MW con relative opere di accesso ed 8 BESS e relative opere di connessione da ubicarsi nei Comuni di Camugnano (BO) e Castiglione dei Pepoli (BO).

Titolo

PIANO PARTICELLARE DI ESPROPRIO GRAFICO

Committente
ENERGIA FUTURA TRE S.R.L.
Via Ugo Bassi, 6
40128 Firenze (FI)

Progettista
SYNERGY
Synergy-E S.R.L.
Via Cristoforo Bologna, 2
40138 Bologna (BO)
Il Professionista
Ing. Giovanni Battista LAMBO'
SAMMA - S.O.A.SRL
Via Ugo Bassi, 6
40128 Firenze (FI)
Ing. Sergio Bini

Rev.	Data	Descrizione Motivo Revisione	Redatto	Verificato	Approvato
0					
1					
2					
3					
4					
5					
6					
7					
8					

Formato: Scala: 1:2000 Formato: A0 Data: Tavola: **V_EPMSA-ELI-P-003**

Il presente elaborato non può essere riprodotto o trasmesso a terzi senza autorizzazione della proprietà

LEGENDA:
- Viabilità esistente più adeguata
- Piazzola permanente
- Piazzola di montaggio e fase di cantiere
- Bonifica
- Nuova viabilità da adeguare
- Ripiegli interessati
- Fondazione
- Strada collegamento Bess sottostazione

PLANIMETRIA GENERALE

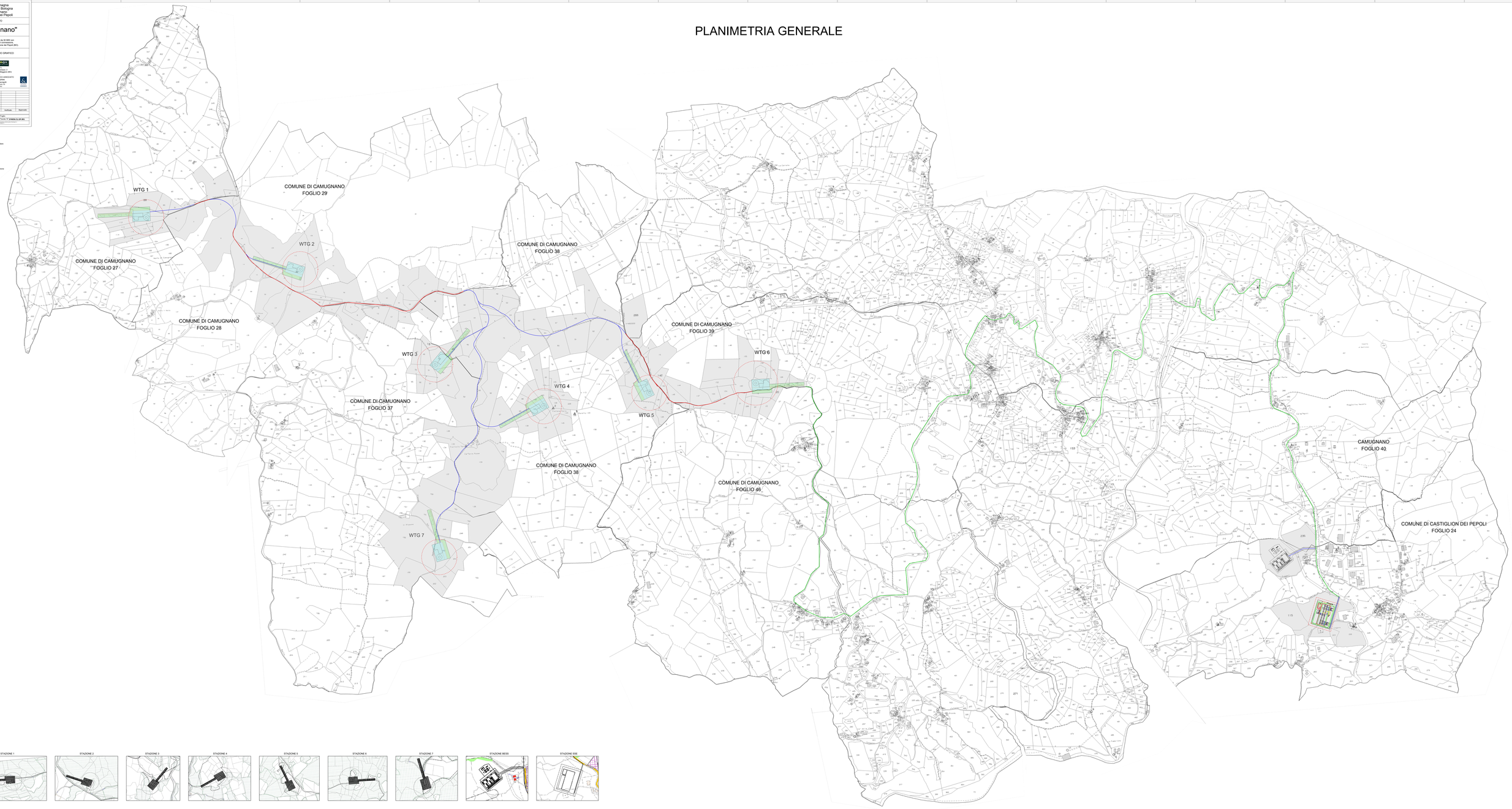

STAZIONE 1

STAZIONE 2

STAZIONE 3

STAZIONE 4

STAZIONE 5

STAZIONE 6

STAZIONE 7

STAZIONE BESS

STAZIONE SSE