

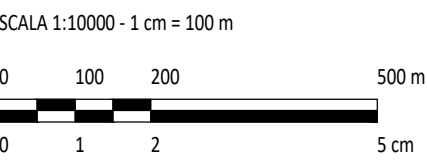

FOTOINSERIMENTO 1 - STATO DI FATTO

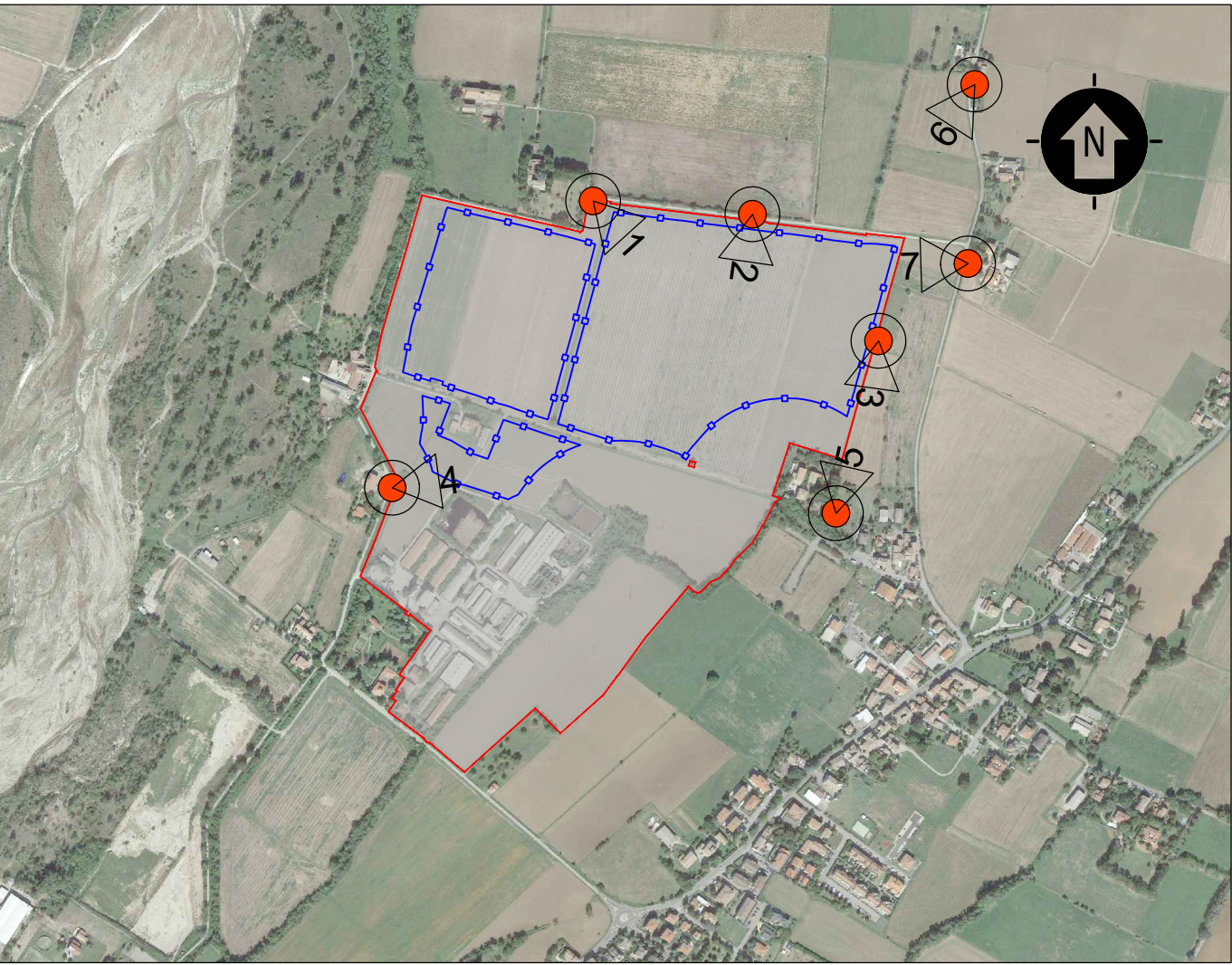

FOTOINSERIMENTO 1 - STATO DI PROGETTO



- LEGENDA**
- SITO CATASTALE
  - RECINZIONE IN PROGETTO
  - PUNTO DI PRESA FOTOGRAFICA



FOTOINSERIMENTO 2 - STATO DI FATTO



FOTOINSERIMENTO 2 - STATO DI PROGETTO

0			FD	SZ	CP	01/2025
REV.		DESCRIZIONE	DISEGN.	CONTROL.	APPROV.	DATA

 <div>Montana SpA Via Carlo Magno 11, 20143 Milano Milano (secc. certificata ISO)</div>	<div>Montana SpA Via Carlo Magno 11, 20143 Milano Milano (secc. certificata ISO)</div> <div>Tel. +39 02 541 18873 Fax +39 02 541 2860 www.montana.it</div>	<div>PRIMA DIREZIONE Cap. Soc. 600.000,00€</div>
Comittente		

GREEN FROGS PARMA s.r.l.

Progettisti			ING. CORRADO PLUCHINO Iscritto all'Ordine degli Ingegneri della Provincia di Milano al n. A27174		
Oggetto			IMPIANTO AGRIVOLTAICO AVANZATO "PARMA" DI POTENZA NOMINALE 15,81 MWp COMUNI DI MONTECHIARUGOLO E TRAVERSETOLO (PR) PROVVEDIMENTO AUTORIZZATIVO UNICO REGIONALE (PAUR)		
Tavola			DOCUMENTAZIONE FOTOGRAFICA E FOTOINSERIMENTI		N. Tav. 19.1
N. Rif.			3162_6252_PA_PAUR_T19_REV0_DOCUMENTAZIONE FOTOGRAFICA E FOTOINSERIMENTI		Scala VARIE

E' VIETATA LA RIPRODUZIONE DI QUESTO DOCUMENTO SENZA PREVENTIVA AUTORIZZAZIONE SCRITTA DELLA MONTANA SPA





FOTOINSERIMENTO 3 - STATO DI FATTO



FOTOINSERIMENTO 3 - STATO DI PROGETTO

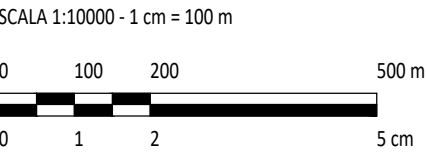
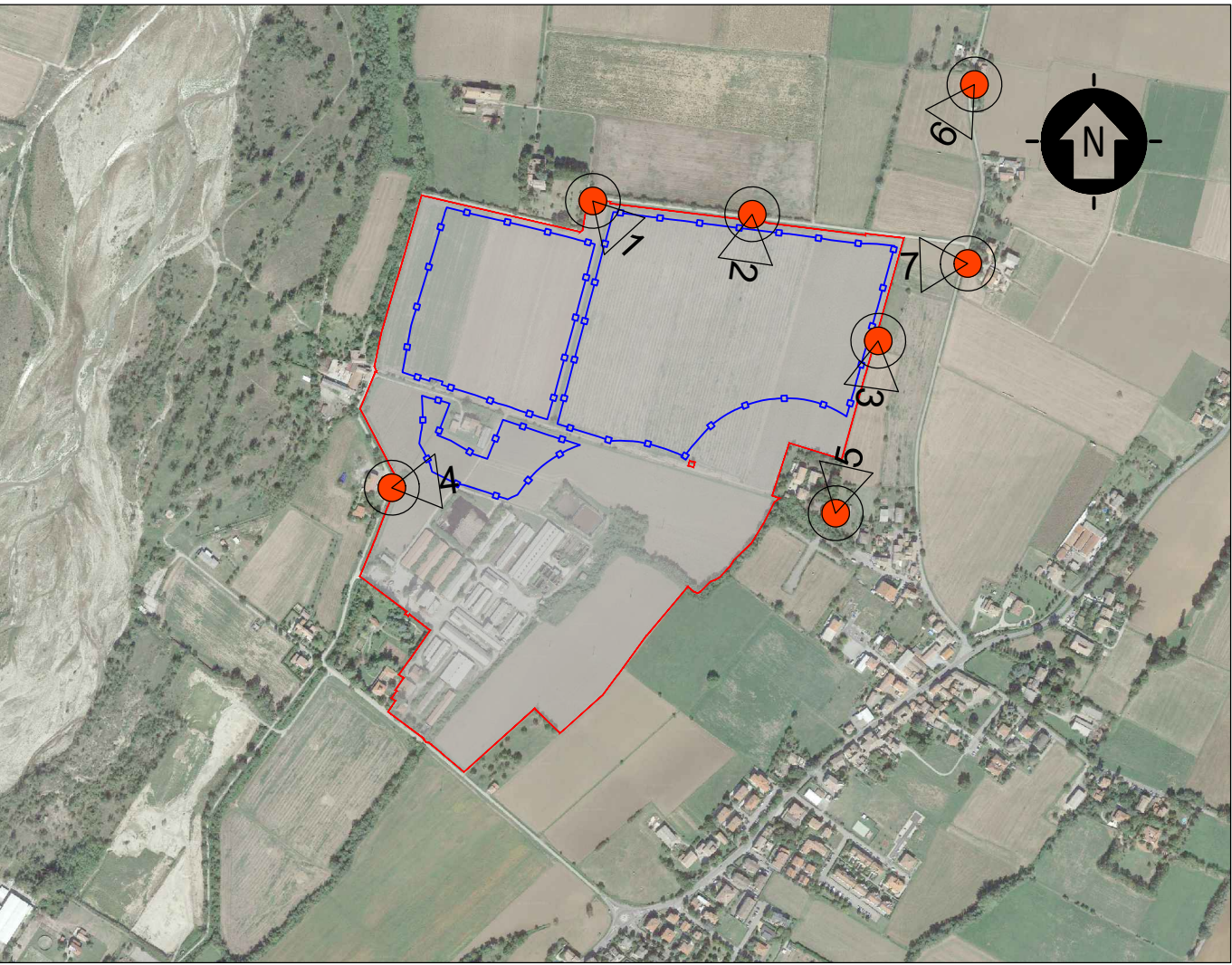

- LEGENDA**
- SITO CATASTALE
  - RECINZIONE IN PROGETTO
  - PUNTO DI PRESA FOTOGRAFICA



FOTOINSERIMENTO 4 - STATO DI FATTO



FOTOINSERIMENTO 4 - STATO DI PROGETTO

0				FD	SZ	CP	01/2025
REV.		DESCRIZIONE		DISEGNA	CONTROL.	APPROV.	DATA

	Montana SpA Via Carlo Inghilterra 4/6 20145 Milano <a href="#">Milano (secc. certificata ISO)</a> <a href="#">Brescia</a> <a href="#">Palermo</a> <a href="#">Cagliari</a> <a href="#">Roma</a> <a href="#">Siracusa</a>	Tel. +39 02 54118173 Fax +39 02 54128903 <a href="#">www.montanabruzzo.com</a>	P.A. 004027006 Cap. Soc. 600.000,00€
---	---	--	---

Comittente	
GREEN FROGS PARMA s.r.l.	
Progettisti	
ING. CORRADO PLUCHINO iscritto all'Ordine degli Ingegneri della Provincia di Milano al n. A27174	
Oggetto	
IMPIANTO AGRIVOLTAICO AVANZATO "PARMA" DI POTENZA NOMINALE 15,81 MwP COMUNI DI MONTECHIARUGOLO E TRAVERSETOLO (PR) PROVVEDIMENTO AUTORIZZATIVO UNICO REGIONALE (PAUR)	
Tavola	N. Tav.
DOCUMENTAZIONE FOTOGRAFICA E FOTOINSERIMENTI	19.2
N. Rif.	Scala
3162_6252_PA_PAUR_T19_REV0_DOCUMENTAZIONE FOTOGRAFICA E FOTOINSERIMENTI	VARIE
È VIETATA LA RIPRODUZIONE DI QUESTO DOCUMENTO SENZA PREVENTIVA AUTORIZZAZIONE SCRITTA DELLA MONTANA SPA	





FOTOINSERIMENTO 5 - STATO DI FATTO



FOTOINSERIMENTO 5 - STATO DI PROGETTO



FOTOINSERIMENTO 6 - STATO DI FATTO



FOTOINSERIMENTO 6 - STATO DI PROGETTO



FOTOINSERIMENTO 7 - STATO DI FATTO



FOTOINSERIMENTO 7 - STATO DI PROGETTO

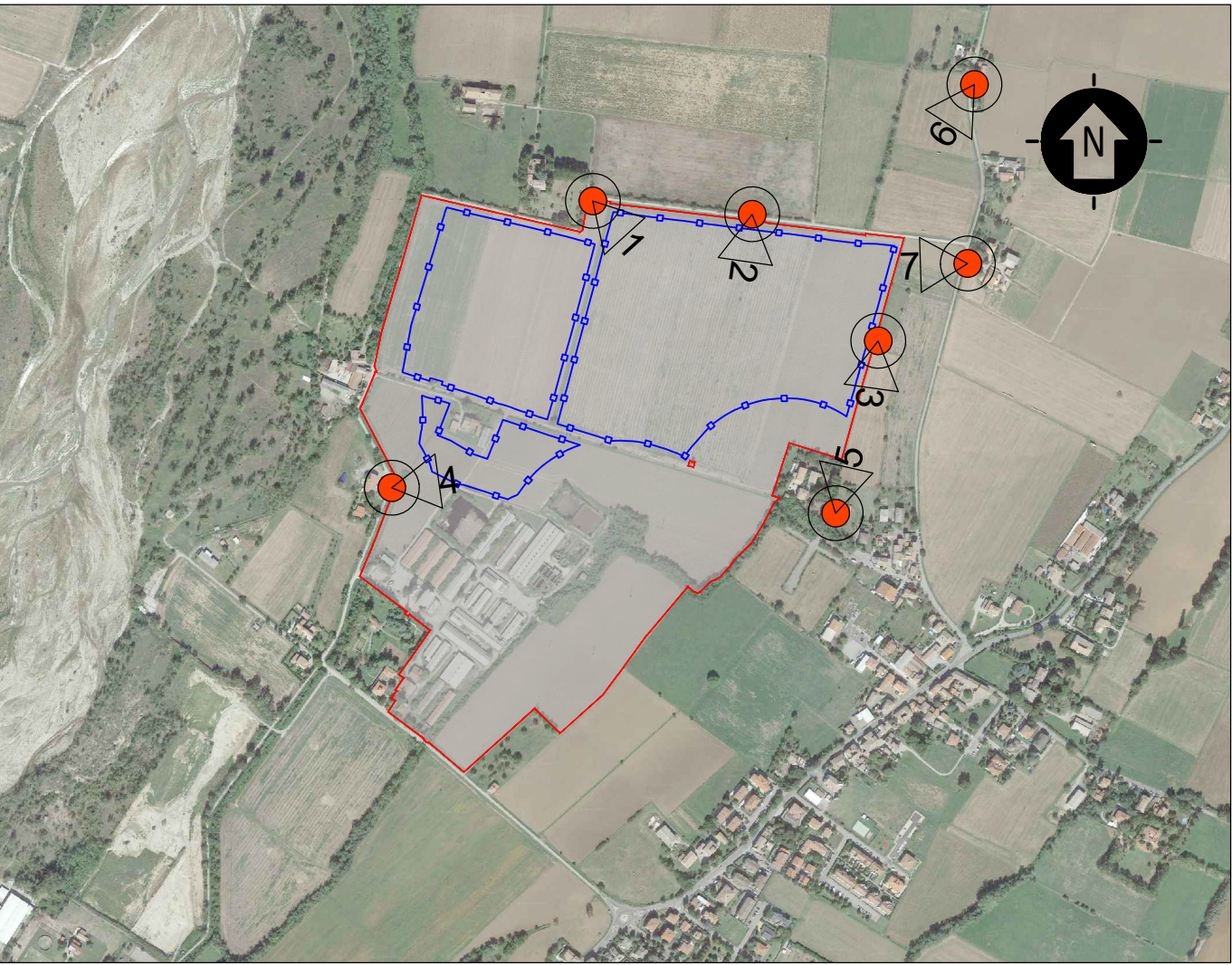

SCALA 1:10000 - 1 cm = 100 m

0 100 200 500 m

0 1 2 5 cm

- LEGENDA
- SITO CATASTALE
  - RECINZIONE IN PROGETTO
  - PUNTO DI PRESA FOTOGRAFICA

0		PD	SZ	CP	01/2025
REV.	DESCRIZIONE	DISEGNA	CONTROL	APPROV.	DATA
<div><div>Montana</div><div><div>Montana SpA</div><div>Via Carlo Magno 11, 20145 Milano</div><div>Milano (secc. certificata ISO)</div></div><div><div>Tel. +39 02 54118173</div><div>Fax +39 02 54122860</div><div>www.montanabio.com</div></div><div><div>PIA 010420205</div><div>Cap. Soc. 600.000,00€</div></div></div>					
Comittente					
GREEN FROGS PARMA s.r.l.					
Progettati					
ING. CORRADO PLUCHINO Iscritto all'Ordine degli Ingegneri della Provincia di Milano al n. A27174					
Oggetto					
IMPIANTO AGRIVOLTAICO AVANZATO "PARMA" DI POTENZA NOMINALE 15,81 MWp COMUNI DI MONTECHIARUGOLO E TRAVERSETOLO (PR) PROVVEDIMENTO AUTORIZZATIVO UNICO REGIONALE (PAUR)					
Tabella					N. Tav.
DOCUMENTAZIONE FOTOGRAFICA E FOTOINSERIMENTI					19.3
N. Rf.					Scala
3162_6252_PA_PAUR_T19_REV0_DOCUMENTAZIONE FOTOGRAFICA E FOTOINSERIMENTI					VARIE
E' VIETATA LA RIPRODUZIONE DI QUESTO DOCUMENTO SENZA PREVENTIVA AUTORIZZAZIONE SCRITTA DELLA MONTANA SPA					