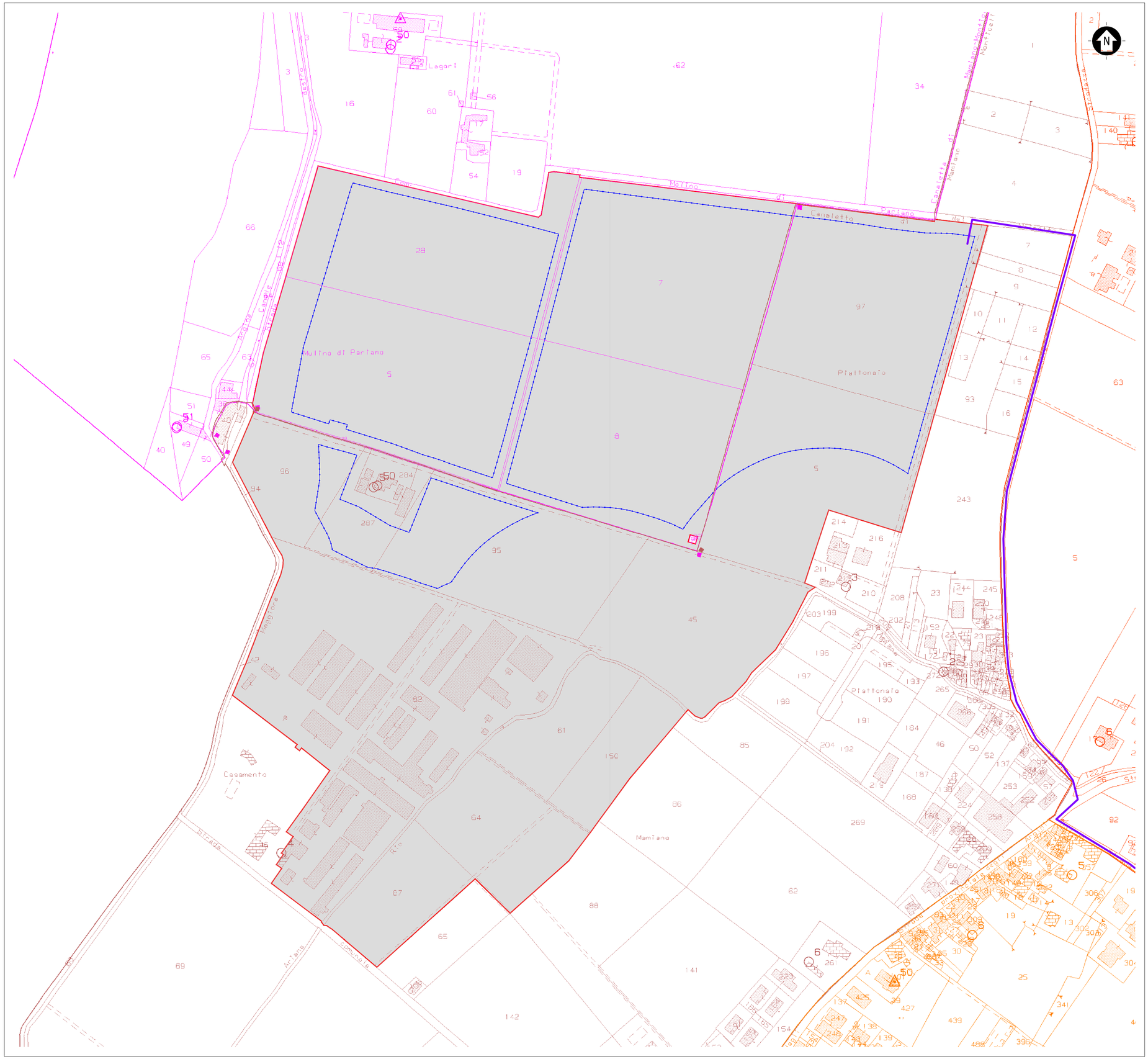

INQUADRAMENTO TERRITORIALE

AREA DI IMPIANTO														
Comune	Foglio	Particella	Impianto	Qualità	Classe	ha	are	ca	Reddito dominicale	Reddito agrario	Nominativo o denominazione	Codice fiscale	Titolarità	Quota
Montechiarugolo	43	5	SI	SEMINATIVO	1	4	21	30	Euro: 359,90	Euro: 435,17	AZIENDA AGRICOLA DRUGOLO S.R.L. con sede in LONATO (BS)	1865170151	Proprietà	1/1
		7	SI	SEMIN IRRIG	1	4	23	30	Euro: 447,33	Euro: 459,74	AZIENDA AGRICOLA DRUGOLO S.R.L. con sede in LONATO (BS)	1865170151	Proprietà	1/1
		8	SI	SEMIN IRRIG	1	3	73	90	Euro: 394,57	Euro: 405,92	AZIENDA AGRICOLA DRUGOLO S.R.L. con sede in LONATO (BS)	1865170151	Proprietà	1/1
		28	SI	SEMINATIVO	1	3	47	90	Euro: 297,20	Euro: 359,35	AZIENDA AGRICOLA DRUGOLO S.R.L. con sede in LONATO (BS)	1865170151	Proprietà	1/1
Traversetolo	2	5	NO	SEM IRR ARB	2	3	45	5	Euro: 278,73	Euro: 356,41	AZIENDA AGRICOLA DRUGOLO S.R.L. con sede in LONATO (BS)	1865170151	Proprietà	1/1
		42	NO	BOSCO MISTO	1	0	7	0	Euro:1,45	Euro:0,36	AZIENDA AGRICOLA DRUGOLO S.R.L. con sede in LONATO (BS)	1865170151	Proprietà	1/1
				BOSCO CEDUO	3	0	0	80	Euro:0,12	Euro:0,03	AZIENDA AGRICOLA DRUGOLO S.R.L. con sede in LONATO (BS)	1865170151	Proprietà	1/1
		45	NO	SEMIN IRRIG	2	2	62	40	Euro: 211,96	Euro: 271,04	AZIENDA AGRICOLA DRUGOLO S.R.L. con sede in LONATO (BS)	1865170151	Proprietà	1/1
		61	NO	SEMIN IRRIG	2	1	8	40	Euro: 92,60	Euro: 111,97	AZIENDA AGRICOLA DRUGOLO S.R.L. con sede in LONATO (BS)	1865170151	Proprietà	1/1
		64	NO	SEMIN IRRIG	2	1	58	0	Euro: 134,97	Euro: 163,20	AZIENDA AGRICOLA DRUGOLO S.R.L. con sede in LONATO (BS)	1865170151	Proprietà	1/1
		82	NO	ENTE URBANO		7	13	60			AZIENDA AGRICOLA DRUGOLO S.R.L. con sede in LONATO (BS)	1865170151	Proprietà	1/1
		87	NO	SEMIN IRRIG	1	1	13	40	Euro: 118,67	Euro: 128,86	AZIENDA AGRICOLA DRUGOLO S.R.L. con sede in LONATO (BS)	1865170151	Proprietà	1/1
		94	NO	BOSCO MISTO	1	0	1	0	Euro:0,20	Euro:0,05	AZIENDA AGRICOLA DRUGOLO S.R.L. con sede in LONATO (BS)	1865170151	Proprietà	1/1
				BOSCO CEDUO	3	0	0	80	Euro:0,12	Euro:0,03	AZIENDA AGRICOLA DRUGOLO S.R.L. con sede in LONATO (BS)	1865170151	Proprietà	1/1
		95	SI	SEMIN IRRIG	2	1	80	0	Euro:145,40	Euro:185,92	AZIENDA AGRICOLA DRUGOLO S.R.L. con sede in LONATO (BS)	1865170151	Proprietà	1/1
				SEM IRR ARB	2	1	2	0	Euro:82,39	Euro:105,36	AZIENDA AGRICOLA DRUGOLO S.R.L. con sede in LONATO (BS)	1865170151	Proprietà	1/1
		96	SI	SEMINATIVO	2	1	14	70	Euro: 82,93	Euro: 106,63	AZIENDA AGRICOLA DRUGOLO S.R.L. con sede in LONATO (BS)	1865170151	Proprietà	1/1
		97	NO	SEMINATIVO	2	3	84	10	Euro: 270,22	Euro: 357,07	AZIENDA AGRICOLA DRUGOLO S.R.L. con sede in LONATO (BS)	1865170151	Proprietà	1/1
		150	NO	SEMIN IRRIG	2	0	92	10	Euro: 78,68	Euro: 95,13	AZIENDA AGRICOLA DRUGOLO S.R.L. con sede in LONATO (BS)	1865170151	Proprietà	1/1
		284	NO	ENTE URBANO		0	26	47			AZIENDA AGRICOLA DRUGOLO S.R.L. con sede in LONATO (BS)	1865170151	Proprietà	1/1
		287	SI	SEM IRR ARB	2	0	66	3	Euro: 53,34	Euro: 68,20	AZIENDA AGRICOLA DRUGOLO S.R.L. con sede in LONATO (BS)	1865170151	Proprietà	1/1
LINEA DI CONNESSIONE														
Comune	Foglio	Particella	-	Qualità	Classe	ha	are	ca	Reddito dominicale	Reddito agrario	Nominativo o denominazione	Codice fiscale	Titolarità	Quota
Traversetolo	3	26	-	INCOLT PROD	1	0	4	03	Euro: 0,23	Euro: 0,06	COMUNE DI TRAVERSETOLO		Proprietà	1/2
Montechiarugolo	36	103	-	SEMINATIVO	3	0	2	50	Euro: 1,48	Euro: 2,32	ZANETTINI GIANFRANCO nato a TRAVERSETOLO (PR) il 19/07/1943	ZNTGFR43L19L364F	Proprietà	1/2
											ZANETTINI GIUSEPPE nato a TRAVERSETOLO (PR) il 16/03/1955	ZNTGPP55C16L364U	Proprietà	1/2

LEGENDA

- AREA DI PROPRIETÀ
- AREA RECINTATA
- CAVIDOTTO INTERRATO DI CONNESSIONE
- CABINA DI SEZIONAMENTO
- PUNTO DI CONNESSIONE CABINA PRIMARIA

SCALA 1:2000 - 1 cm = 20 m

0 20 40 100 m

0 1 2 5 cm

REV.	DESCRIZIONE	DISEGN.	CONTROL.	APPROV.	DATA
0	-	SA	SZ	CP	01/2025

Montana

Montana S.p.A.
Via Carlo Angelo Furnagalli, 6
20143 Milano

Tel: +39.02.54118173
Fax: +39.02.54129890
www.montanambiente.com

P.IVA 10414270156
Cap.Soc. 600.000,00 €

Milano (sede certificata ISO) | Brescia | Palermo | Cagliari | Roma | Siracusa

Committente

GREEN FROGS PARMA s.r.l.

Progettisti

ING. CORRADO PLUCHINO
Iscritto all'Ordine degli Ingegneri della Provincia di Milano al n. A27174

Oggetto

IMPIANTO AGRIVOLTAICO AVANZATO "PARMA" DI POTENZA NOMINALE 15,81 MWp
COMUNI DI MONTECHIARUGOLO E TRAVERSETOLO (PR)
PROVVEDIMENTO AUTORIZZATIVO UNICO REGIONALE (PAUR)

Tavola

INQUADRAMENTO CATASTALE

N. Tav. T05.1

No. Rif. 3162_6252_PA_PAUR_T05_REV0_INQUADRAMENTO CATASTALE

Scala 1:2000

È VIETATA LA RIPRODUZIONE DI QUESTO DOCUMENTO SENZA PREVENTIVA AUTORIZZAZIONE SCRITTA DELLA MONTANA SPA

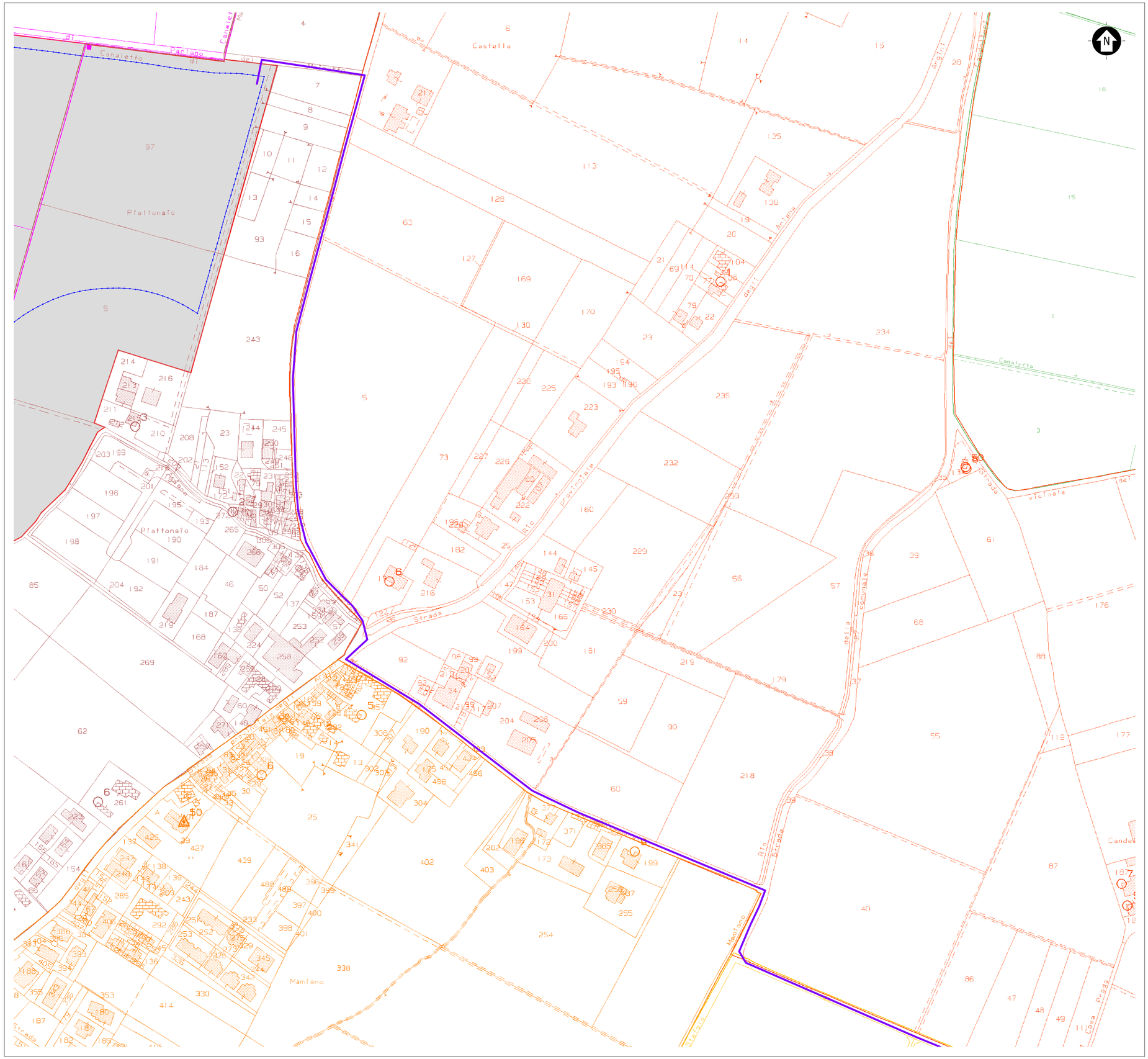

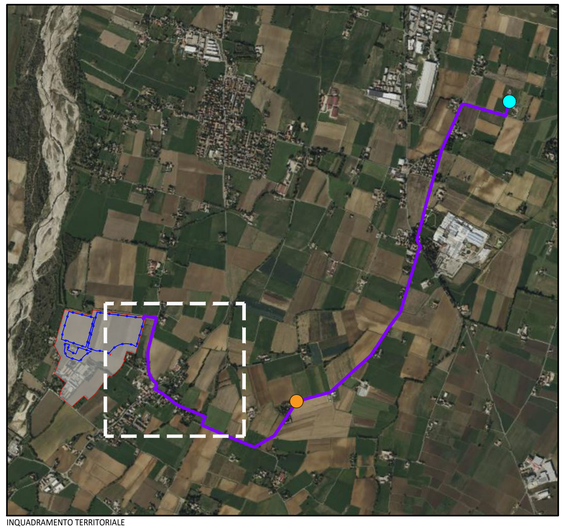

INQUADRAMENTO TERRITORIALE

AREA DI IMPIANTO														
Comune	Foglio	Particella	Impianto	Qualità	Classe	ha	are	ca	Reddito dominicale	Reddito agrario	Nominativo o denominazione	Codice fiscale	Titolarità	Quota
Montechiarugolo	43	5	SI	SEMINATIVO	1	4	21	30	Euro: 359,90	Euro:435,17	AZIENDA AGRICOLA DRUGOLO S.R.L. con sede in LONATO (BS)	1865170151	Proprietà	1/1
		7	SI	SEMIN IRRIG	1	4	23	90	Euro: 447,33	Euro:459,74	AZIENDA AGRICOLA DRUGOLO S.R.L. con sede in LONATO (BS)	1865170151	Proprietà	1/1
		8	SI	SEMIN IRRIG	1	3	73	95	Euro: 394,57	Euro:405,92	AZIENDA AGRICOLA DRUGOLO S.R.L. con sede in LONATO (BS)	1865170151	Proprietà	1/1
		28	SI	SEMINATIVO	1	3	47	90	Euro: 297,20	Euro:359,35	AZIENDA AGRICOLA DRUGOLO S.R.L. con sede in LONATO (BS)	1865170151	Proprietà	1/1
Traversetolo	2	5	NO	SEM IRR ARB	2	3	45	5	Euro: 278,73	Euro:356,45	AZIENDA AGRICOLA DRUGOLO S.R.L. con sede in LONATO (BS)	1865170151	Proprietà	1/1
		42	NO	BOSCO MISTO	1	0	7	0	Euro:1,45	Euro:0,36	AZIENDA AGRICOLA DRUGOLO S.R.L. con sede in LONATO (BS)	1865170151	Proprietà	1/1
				BOSCO CEDUO	3	0	0	80	Euro:0,12	Euro:0,03	AZIENDA AGRICOLA DRUGOLO S.R.L. con sede in LONATO (BS)	1865170151	Proprietà	1/1
		45	NO	SEMIN IRRIG	2	2	62	40	Euro: 211,96	Euro:271,04	AZIENDA AGRICOLA DRUGOLO S.R.L. con sede in LONATO (BS)	1865170151	Proprietà	1/1
		61	NO	SEMIN IRRIG	2	1	8	40	Euro: 82,60	Euro:111,97	AZIENDA AGRICOLA DRUGOLO S.R.L. con sede in LONATO (BS)	1865170151	Proprietà	1/1
		64	NO	SEMIN IRRIG	2	1	58	0	Euro: 134,97	Euro:163,20	AZIENDA AGRICOLA DRUGOLO S.R.L. con sede in LONATO (BS)	1865170151	Proprietà	1/1
		82	NO	ENTE URBANO	-	1	13	60			AZIENDA AGRICOLA DRUGOLO S.R.L. con sede in LONATO (BS)	1865170151	Proprietà	1/1
		87	NO	SEMIN IRRIG	1	1	13	40	Euro: 128,67	Euro:128,86	AZIENDA AGRICOLA DRUGOLO S.R.L. con sede in LONATO (BS)	1865170151	Proprietà	1/1
		94	NO	BOSCO MISTO	1	0	1	0	Euro:0,20	Euro:0,05	AZIENDA AGRICOLA DRUGOLO S.R.L. con sede in LONATO (BS)	1865170151	Proprietà	1/1
				BOSCO CEDUO	3	0	0	80	Euro:0,12	Euro:0,03	AZIENDA AGRICOLA DRUGOLO S.R.L. con sede in LONATO (BS)	1865170151	Proprietà	1/1
		95	SI	SEMIN IRRIG	2	1	80	0	Euro:145,40	Euro:185,92	AZIENDA AGRICOLA DRUGOLO S.R.L. con sede in LONATO (BS)	1865170151	Proprietà	1/1
				SEM IRR ARB	2	1	2	0	Euro:82,39	Euro:105,36	AZIENDA AGRICOLA DRUGOLO S.R.L. con sede in LONATO (BS)	1865170151	Proprietà	1/1
		96	SI	SEMINATIVO	2	1	14	70	Euro: 82,93	Euro:106,63	AZIENDA AGRICOLA DRUGOLO S.R.L. con sede in LONATO (BS)	1865170151	Proprietà	1/1
		97	NO	SEMINATIVO	2	3	84	10	Euro: 270,12	Euro:357,07	AZIENDA AGRICOLA DRUGOLO S.R.L. con sede in LONATO (BS)	1865170151	Proprietà	1/1
		150	NO	SEMIN IRRIG	2	0	92	10	Euro: 78,68	Euro:95,13	AZIENDA AGRICOLA DRUGOLO S.R.L. con sede in LONATO (BS)	1865170151	Proprietà	1/1
		264	NO	ENTE URBANO	-	0	26	47			AZIENDA AGRICOLA DRUGOLO S.R.L. con sede in LONATO (BS)	1865170151	Proprietà	1/1
		287	SI	SEM IRR ARB	2	0	66	3	Euro: 53,34	Euro:68,20	AZIENDA AGRICOLA DRUGOLO S.R.L. con sede in LONATO (BS)	1865170151	Proprietà	1/1
LINEA A 15 Comuni (SCON)														
Comune	Foglio	Particella	-	Qualità	Classe	ha	are	ca	Reddito dominicale	Reddito agrario	Nominativo o denominazione	Codice fiscale	Titolarità	Quota
Traversetolo	3	26	-	INCOLT PROD	1	0	4	03	Euro: 0,23	Euro: 0,06	COMUNE DI TRAVERSETOLO		Proprietà	1/2
Montechiarugolo	36	103	-	SEMINATIVO	3	0	2	50	Euro: 1,48	Euro: 2,32	ZANETTINI GIANFRANCO nato a TRAVERSETOLO (PR) il 19/07/1948	ZNTGFR43L19L364F	Proprietà	1/2
											ZANETTINI GIUSEPPE nato a TRAVERSETOLO (PR) il 16/03/1955	ZNTGPP55C16L364U	Proprietà	1/2

LEGENDA

- AREA DI PROPRIETÀ
- AREA RECINTATA
- CAVIDOTTO INTERRATO DI CONNESSIONE
- CABINA DI SEZIONAMENTO
- PUNTO DI CONNESSIONE CABINA PRIMARIA

SCALA 1:2000 - 1 cm = 20 m

0 20 40 100 m

0 1 2 5 cm

REV.	DESCRIZIONE	DISEGN.	CONTROL.	APPROV.	DATA
0	-	SA	SZ	CP	01/2025

Montana

Montana SpA
Via Carlo Angelo Furnagalli, 6
20143 Milano

Tel.+39.02.54118173
Fax+39.02.54129880
www.montanambiente.com

P.IVA 10143230156
Cap.Soc.60000,00 IVK

Milano (sede certificata ISO) ; Brescia ; Palermo ; Cagliari ; Roma ; Siracusa

Committente

GREEN FROGS PARMA s.r.l.

Progettisti

ING. CORRADO PLUCHINO
Iscritto all'Ordine degli Ingegneri della Provincia di Milano al n. A27174

Oggetto

IMPIANTO AGRIVOLTAICO AVANZATO "PARMA" DI POTENZA NOMINALE 15,81 MWp
COMUNI DI MONTECHIARUGOLO E TRAVERSETOLO (PR)
PROVVEDIMENTO AUTORIZZATIVO UNICO REGIONALE (PAUR)

Tavola

INQUADRAMENTO CATASTALE

N. Tav.

T05.2

No. Rif. 3162_6252_PA_PAUR_T05_REV0_INQUADRAMENTO CATASTALE

Scala 1:2000

È VIETATA LA RIPRODUZIONE DI QUESTO DOCUMENTO SENZA PREVENTIVA AUTORIZZAZIONE SCRITTA DELLA MONTANA SPA

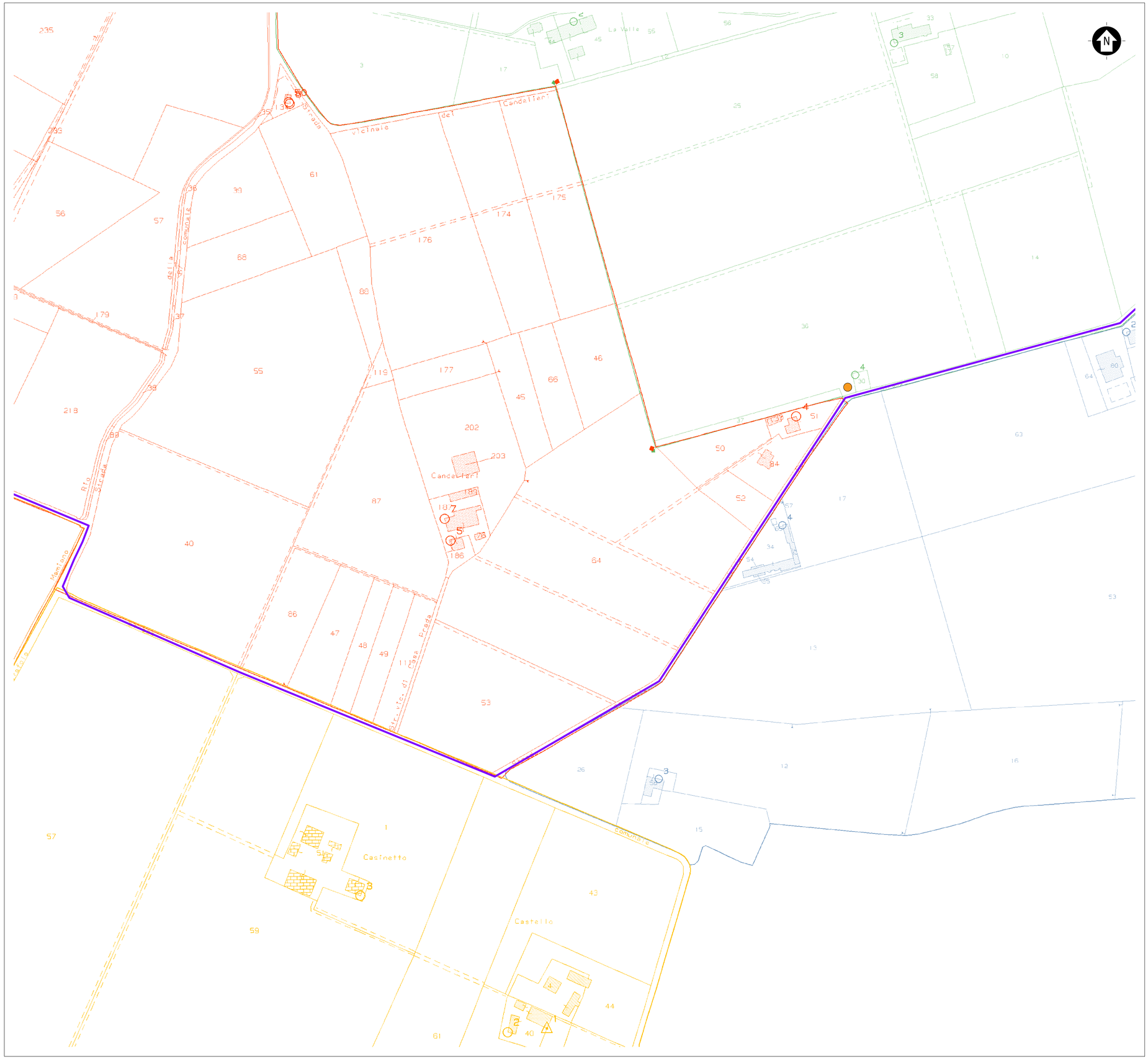

INQUADRAMENTO TERRITORIALE

AREA DI IMPIANTO												
Comune	Foglio	Particella	Impianto	Qualità	Classe	ha	are	ca	Reddito dominicale	Reddito agrario	Nominativo o denominazione	Codice fiscale	Titolarità	Quota
Montechiarugolo	43	5	SI	SEMINATIVO	1	4	21	30	Euro: 359,90	Euro: 435,17	AZIENDA AGRICOLA DRUSGLO S.R.L. con sede in LONATO (BS)	1865170151	Proprietà	1/1
		7	SI	SEMIN IRRIG	1	4	13	90	Euro: 447,33	Euro: 459,74	AZIENDA AGRICOLA DRUSGLO S.R.L. con sede in LONATO (BS)	1865170151	Proprietà	1/1
		8	SI	SEMIN IRRIG	1	3	73	95	Euro: 394,57	Euro: 405,92	AZIENDA AGRICOLA DRUSGLO S.R.L. con sede in LONATO (BS)	1865170151	Proprietà	1/1
		28	SI	SEMINATIVO	1	3	47	90	Euro: 297,20	Euro: 359,95	AZIENDA AGRICOLA DRUSGLO S.R.L. con sede in LONATO (BS)	1865170151	Proprietà	1/1
Traversetolo	2	5	NO	SEM IRR ARB	2	3	45	5	Euro: 278,73	Euro: 356,45	AZIENDA AGRICOLA DRUSGLO S.R.L. con sede in LONATO (BS)	1865170151	Proprietà	1/1
		42	NO	BOSCO MISTO	1	0	7	0	Euro:1,45	Euro:0,36	AZIENDA AGRICOLA DRUSGLO S.R.L. con sede in LONATO (BS)	1865170151	Proprietà	1/1
				BOSCO CEDUO	3	0	0	80	Euro:0,12	Euro:0,03	AZIENDA AGRICOLA DRUSGLO S.R.L. con sede in LONATO (BS)	1865170151	Proprietà	1/1
		45	NO	SEMIN IRRIG	2	2	62	40	Euro: 211,96	Euro: 271,04	AZIENDA AGRICOLA DRUSGLO S.R.L. con sede in LONATO (BS)	1865170151	Proprietà	1/1
		61	NO	SEMIN IRRIG	2	1	8	40	Euro: 92,60	Euro: 111,97	AZIENDA AGRICOLA DRUSGLO S.R.L. con sede in LONATO (BS)	1865170151	Proprietà	1/1
		64	NO	SEMIN IRRIG	2	1	58	0	Euro: 134,97	Euro: 163,20	AZIENDA AGRICOLA DRUSGLO S.R.L. con sede in LONATO (BS)	1865170151	Proprietà	1/1
		82	NO	ENTE URBANO		1	13	85			AZIENDA AGRICOLA DRUSGLO S.R.L. con sede in LONATO (BS)	1865170151	Proprietà	1/1
		87	NO	SEMIN IRRIG	1	1	19	40	Euro: 119,67	Euro: 128,86	AZIENDA AGRICOLA DRUSGLO S.R.L. con sede in LONATO (BS)	1865170151	Proprietà	1/1
		94	NO	BOSCO MISTO	1	0	1	0	Euro:0,20	Euro:0,05	AZIENDA AGRICOLA DRUSGLO S.R.L. con sede in LONATO (BS)	1865170151	Proprietà	1/1
				BOSCO CEDUO	3	0	0	80	Euro:0,12	Euro:0,03	AZIENDA AGRICOLA DRUSGLO S.R.L. con sede in LONATO (BS)	1865170151	Proprietà	1/1
		95	SI	SEMIN IRRIG	2	1	80	0	Euro:145,40	Euro:185,92	AZIENDA AGRICOLA DRUSGLO S.R.L. con sede in LONATO (BS)	1865170151	Proprietà	1/1
				SEM IRR ARB	2	1	2	0	Euro:82,39	Euro:105,36	AZIENDA AGRICOLA DRUSGLO S.R.L. con sede in LONATO (BS)	1865170151	Proprietà	1/1
		96	SI	SEMINATIVO	2	1	14	70	Euro: 82,93	Euro: 106,63	AZIENDA AGRICOLA DRUSGLO S.R.L. con sede in LONATO (BS)	1865170151	Proprietà	1/1
		97	NO	SEMINATIVO	2	3	84	15	Euro: 270,12	Euro: 357,07	AZIENDA AGRICOLA DRUSGLO S.R.L. con sede in LONATO (BS)	1865170151	Proprietà	1/1
		150	NO	SEMIN IRRIG	2	0	92	10	Euro: 78,68	Euro: 95,13	AZIENDA AGRICOLA DRUSGLO S.R.L. con sede in LONATO (BS)	1865170151	Proprietà	1/1
		264	NO	ENTE URBANO		0	26	47			AZIENDA AGRICOLA DRUSGLO S.R.L. con sede in LONATO (BS)	1865170151	Proprietà	1/1
		287	SI	SEM IRR ARB	2	0	66	3	Euro: 53,34	Euro: 68,20	AZIENDA AGRICOLA DRUSGLO S.R.L. con sede in LONATO (BS)	1865170151	Proprietà	1/1
LINEA DI CONNESSIONE														
Comune	Foglio	Particella	-	Qualità	Classe	ha	are	ca	Reddito dominicale	Reddito agrario	Nominativo o denominazione	Codice fiscale	Titolarità	Quota
Traversetolo	3	26	-	INCOLT PROD	1	0	4	10	Euro: 0,23	Euro: 0,06	COMUNE DI TRAVERSETOLO		Proprietà	1/2
Montechiarugolo	36	103	-	SEMINATIVO	3	0	2	50	Euro: 1,48	Euro: 2,32	ZANETTINI GIANFRANCO nato a TRAVERSETOLO (PR) il 19/07/1948	ZNTGFR43L19L364F	Proprietà	1/2
											ZANETTINI GIUSEPPE nato a TRAVERSETOLO (PR) il 16/03/1955	ZNTGPP55C16L364U	Proprietà	1/2

LEGENDA

- AREA DI PROPRIETÀ
- AREA RECINTATA
- CAVIDOTTO INTERRATO DI CONNESSIONE
- CABINA DI SEZIONAMENTO
- PUNTO DI CONNESSIONE CABINA PRIMARIA

SCALA 1:2000 - 1 cm = 20 m

0 20 40 100 m

0 1 2 5 cm

REV.	DESCRIZIONE	DISEGN.	CONTROL.	APPROV.	DATA
0	-	SA	SZ	CP	01/2025

Montana

Montana S.p.A.
Via Carlo Angelo Furnagalli, 6
20143 Milano

Milano (sede certificata ISO) | Brescia | Palermo | Cagliari | Roma | Siracusa

Tel: +39 02 54118173
Fax: +39 02 54129890
www.montanambiente.com

P.IVA 10414270156
Cap.Soc. 600.000,00 €

Committente

GREEN FROGS PARMA s.r.l.

Progettisti

ING. CORRADO PLUCHINO
Iscritto all'Ordine degli Ingegneri della Provincia di Milano al n. A27174

Oggetto

IMPIANTO AGRIVOLTAICO AVANZATO "PARMA" DI POTENZA NOMINALE 15,81 MWp
COMUNI DI MONTECHIARUGOLO E TRAVERSETOLO (PR)
PROVVEDIMENTO AUTORIZZATIVO UNICO REGIONALE (PAUR)

Tavola

INQUADRAMENTO CATASTALE

N. Tav. T05.3

No. Rif. 3162_6252_PA_PAUR_T05_REV0_INQUADRAMENTO CATASTALE

Scala 1:2000

È VIETATA LA RIPRODUZIONE DI QUESTO DOCUMENTO SENZA PREVENTIVA AUTORIZZAZIONE SCRITTA DELLA MONTANA SPA

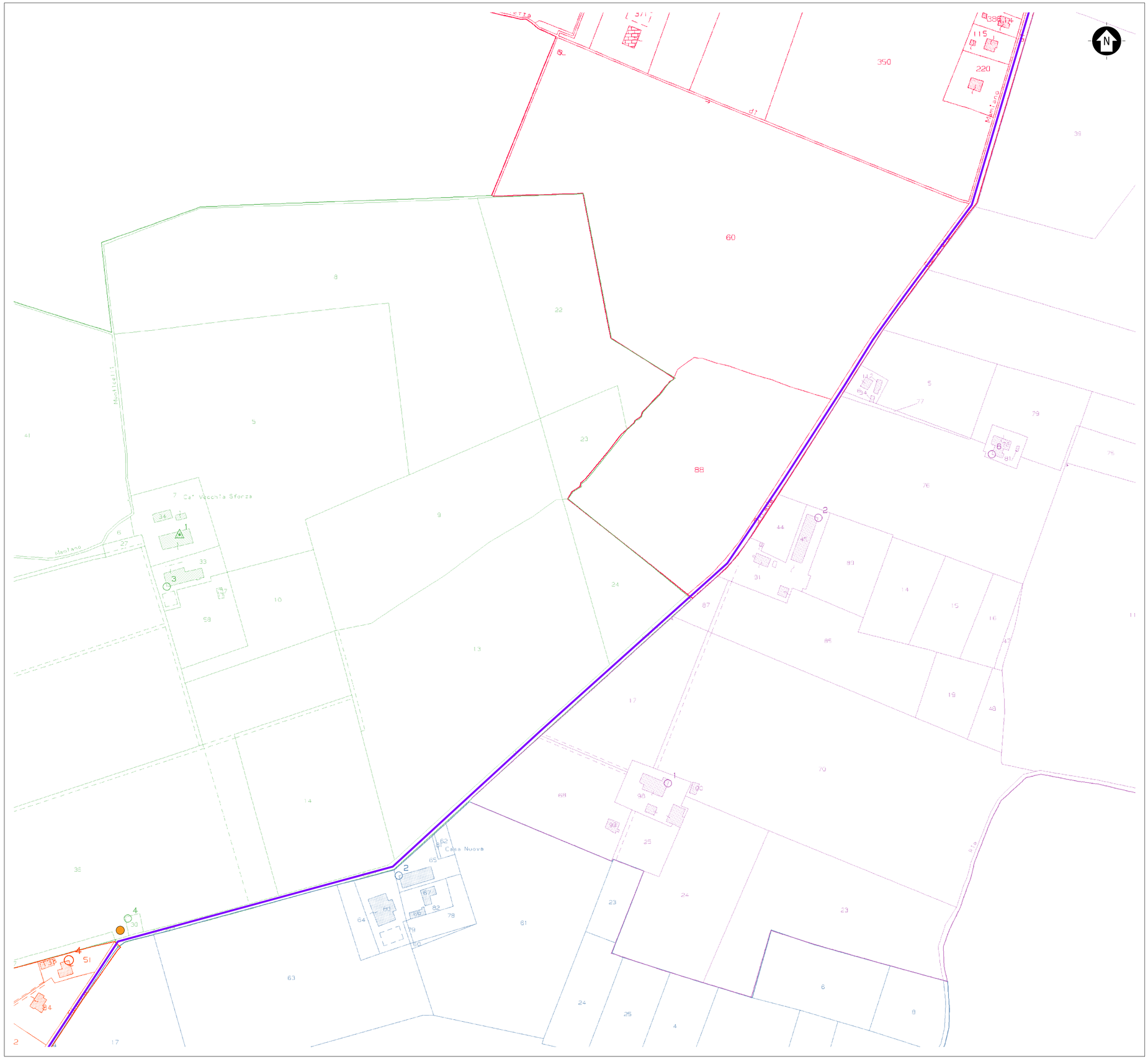

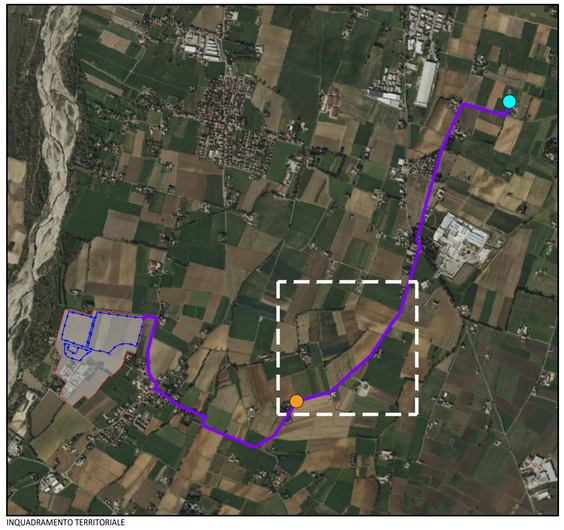

INQUADRAMENTO TERRITORIALE

AREA DI IMPIANTO													
Comune	Foglio	Particella	Impianto	Qualità	Classe	ha	are	ca	Reddito dominicale	Reddito agrario	Nominativo o denominazione	Codice fiscale	Titolarità	Quota
Montechiarugolo	43	5	SI	SEMINATIVO	1	4	21	30	Euro: 359,90	Euro: 435,17	AZIENDA AGRICOLA DRUGOLO S.R.L. con sede in LONATO (BS)	1865170151	Proprietà	1/1
		7	SI	SEMIN IRRIG	1	4	23	90	Euro: 447,33	Euro: 459,74	AZIENDA AGRICOLA DRUGOLO S.R.L. con sede in LONATO (BS)	1865170151	Proprietà	1/1
		8	SI	SEMIN IRRIG	1	3	73	90	Euro: 394,77	Euro: 405,92	AZIENDA AGRICOLA DRUGOLO S.R.L. con sede in LONATO (BS)	1865170151	Proprietà	1/1
		28	SI	SEMINATIVO	1	3	47	90	Euro: 297,20	Euro: 359,35	AZIENDA AGRICOLA DRUGOLO S.R.L. con sede in LONATO (BS)	1865170151	Proprietà	1/1
Traversetolo	2	5	NO	SEM IRR ARB	2	3	45	5	Euro: 278,73	Euro: 356,41	AZIENDA AGRICOLA DRUGOLO S.R.L. con sede in LONATO (BS)	1865170151	Proprietà	1/1
		42	NO	BOSCO MISTO	1	0	7	0	Euro:1,45	Euro:0,36	AZIENDA AGRICOLA DRUGOLO S.R.L. con sede in LONATO (BS)	1865170151	Proprietà	1/1
				BOSCO CEDUO	3	0	0	80	Euro:0,12	Euro:0,03	AZIENDA AGRICOLA DRUGOLO S.R.L. con sede in LONATO (BS)	1865170151	Proprietà	1/1
		45	NO	SEMIN IRRIG	2	2	62	40	Euro: 211,96	Euro: 271,04	AZIENDA AGRICOLA DRUGOLO S.R.L. con sede in LONATO (BS)	1865170151	Proprietà	1/1
		61	NO	SEMIN IRRIG	2	1	8	40	Euro: 92,60	Euro: 111,97	AZIENDA AGRICOLA DRUGOLO S.R.L. con sede in LONATO (BS)	1865170151	Proprietà	1/1
		64	NO	SEMIN IRRIG	2	1	58	0	Euro: 134,97	Euro: 163,20	AZIENDA AGRICOLA DRUGOLO S.R.L. con sede in LONATO (BS)	1865170151	Proprietà	1/1
		82	NO	ENTE URBANO	-	7	13	60			AZIENDA AGRICOLA DRUGOLO S.R.L. con sede in LONATO (BS)	1865170151	Proprietà	1/1
		87	NO	SEMIN IRRIG	1	1	13	40	Euro: 118,67	Euro: 128,86	AZIENDA AGRICOLA DRUGOLO S.R.L. con sede in LONATO (BS)	1865170151	Proprietà	1/1
		94	NO	BOSCO MISTO	1	0	1	0	Euro:0,20	Euro:0,05	AZIENDA AGRICOLA DRUGOLO S.R.L. con sede in LONATO (BS)	1865170151	Proprietà	1/1
				BOSCO CEDUO	3	0	0	80	Euro:0,12	Euro:0,03	AZIENDA AGRICOLA DRUGOLO S.R.L. con sede in LONATO (BS)	1865170151	Proprietà	1/1
		95	SI	SEMIN IRRIG	2	1	80	0	Euro:145,40	Euro:185,92	AZIENDA AGRICOLA DRUGOLO S.R.L. con sede in LONATO (BS)	1865170151	Proprietà	1/1
				SEM IRR ARB	2	1	2	0	Euro:82,39	Euro:105,36	AZIENDA AGRICOLA DRUGOLO S.R.L. con sede in LONATO (BS)	1865170151	Proprietà	1/1
		96	SI	SEMINATIVO	2	1	14	70	Euro: 82,93	Euro: 106,63	AZIENDA AGRICOLA DRUGOLO S.R.L. con sede in LONATO (BS)	1865170151	Proprietà	1/1
		97	NO	SEMINATIVO	2	3	84	10	Euro: 270,22	Euro: 357,07	AZIENDA AGRICOLA DRUGOLO S.R.L. con sede in LONATO (BS)	1865170151	Proprietà	1/1
		150	NO	SEMIN IRRIG	2	0	92	10	Euro: 78,68	Euro: 95,13	AZIENDA AGRICOLA DRUGOLO S.R.L. con sede in LONATO (BS)	1865170151	Proprietà	1/1
		264	NO	ENTE URBANO	-	0	26	47			AZIENDA AGRICOLA DRUGOLO S.R.L. con sede in LONATO (BS)	1865170151	Proprietà	1/1
		287	SI	SEM IRR ARB	2	0	66	3	Euro: 53,34	Euro: 68,20	AZIENDA AGRICOLA DRUGOLO S.R.L. con sede in LONATO (BS)	1865170151	Proprietà	1/1
LINEA DI CONNESSIONE														
Comune	Foglio	Particella	-	Qualità	Classe	ha	are	ca	Reddito dominicale	Reddito agrario	Nominativo o denominazione	Codice fiscale	Titolarità	Quota
Traversetolo	3	26	-	INCOLT PROD	1	0	4	03	Euro: 0,23	Euro: 0,06	COMUNE DI TRAVERSETOLO		Proprietà	1/2
Montechiarugolo	36	103	-	SEMINATIVO	3	0	2	50	Euro: 1,48	Euro: 2,32	ZANETTINI GIANFRANCO nato a TRAVERSETOLO (PR) il 19/07/1948	ZNTGFR48L19L346F	Proprietà	1/2
											ZANETTINI GIUSEPPE nato a TRAVERSETOLO (PR) il 16/03/1955	ZNTGPP55C16L346U	Proprietà	1/2

LEGENDA

- AREA DI PROPRIETÀ
- AREA RECINTATA
- CAVIDOTTO INTERRATO DI CONNESSIONE
- CABINA DI SEZIONAMENTO
- PUNTO DI CONNESSIONE CABINA PRIMARIA

SCALA 1:2000 - 1 cm = 20 m

0 20 40 100 m

0 1 2 5 cm

REV.	DESCRIZIONE	DISEGN.	CONTROL.	APPROV.	DATA
0	-	SA	SZ	CP	01/2025

Montana

Montana S.p.A.
Via Carlo Angelo Furnagalli, 6
20143 Milano

Tel.+39 02 54118173
Fax+39 02 54129890
www.montanambiente.com

P.IVA 10414720016
Cap.Soc. 600.000,00 €

Milano (sede certificata ISO) | Brescia | Palermo | Cagliari | Roma | Siracusa

Committente

GREEN FROGS PARMA s.r.l.

Progettisti

ING. CORRADO PLUCHINO
Iscritto all'Ordine degli Ingegneri della Provincia di Milano al n. A27174

Oggetto

IMPIANTO AGRIVOLTAICO AVANZATO "PARMA" DI POTENZA NOMINALE 15,81 MWp
COMUNI DI MONTECHIARUGOLO E TRAVERSETOLO (PR)
PROVVEDIMENTO AUTORIZZATIVO UNICO REGIONALE (PAUR)

Tavola

INQUADRAMENTO CATASTALE

N. Tav.

T05.4

No. Rif. 3162_6252_PA_PAUR_T05_REV0_INQUADRAMENTO CATASTALE

Scala 1:2000

È VIETATA LA RIPRODUZIONE DI QUESTO DOCUMENTO SENZA PREVENTIVA AUTORIZZAZIONE SCRITTA DELLA MONTANA SPA

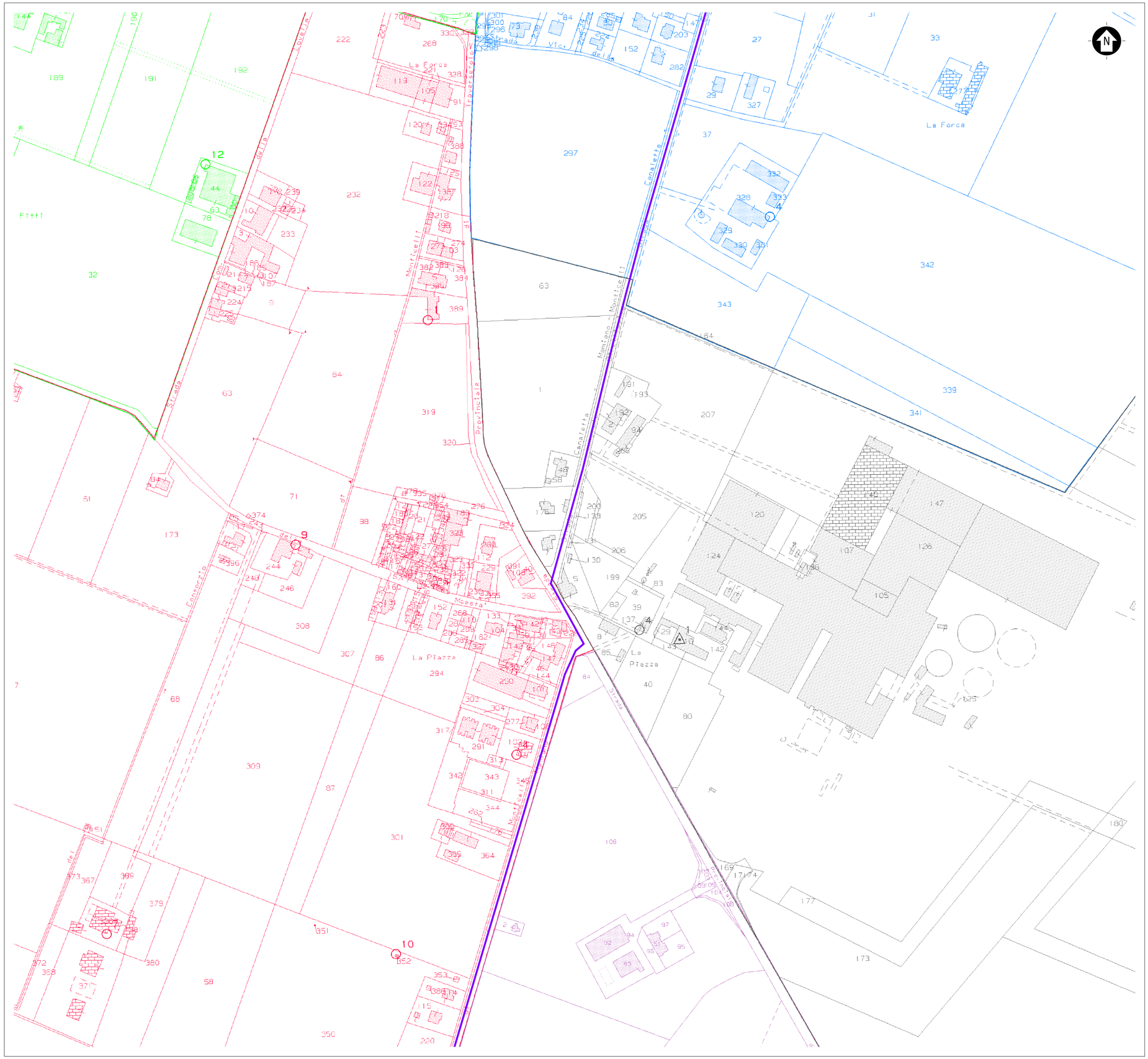

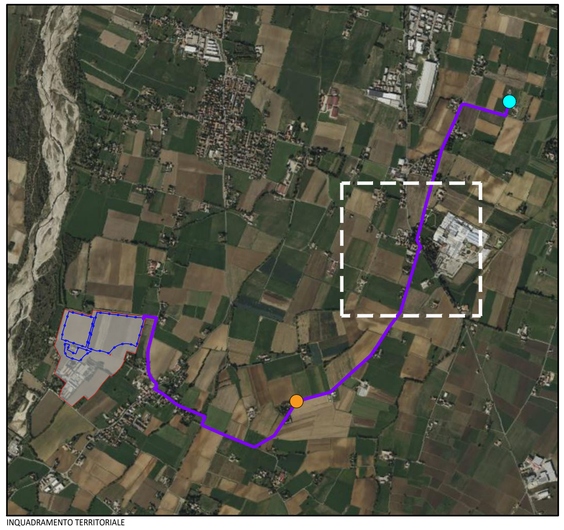

INQUADRAMENTO TERRITORIALE

AREA DI IMPIANTO													
Comune	Foglio	Particella	Impianto	Qualità	Classe	ha	are	ca	Reddito dominicale	Reddito agrario	Nominativo o denominazione	Codice fiscale	Titolarità	Quota
Montechiarugolo	43	5	SI	SEMINATIVO	1	4	21	30	Euro: 359,90	Euro: 435,17	AZIENDA AGRICOLA DRUGOLO S.R.L. con sede in LONATO (BS)	1865170151	Proprieta	1/1
		7	SI	SEMIN IRRIG	1	4	23	90	Euro: 447,33	Euro: 459,74	AZIENDA AGRICOLA DRUGOLO S.R.L. con sede in LONATO (BS)	1865170151	Proprieta	1/1
		8	SI	SEMIN IRRIG	1	3	73	95	Euro: 394,57	Euro: 405,92	AZIENDA AGRICOLA DRUGOLO S.R.L. con sede in LONATO (BS)	1865170151	Proprieta	1/1
		28	SI	SEMINATIVO	1	3	47	90	Euro: 297,20	Euro: 359,95	AZIENDA AGRICOLA DRUGOLO S.R.L. con sede in LONATO (BS)	1865170151	Proprieta	1/1
Traversetolo	2	5	NO	SEM IRR ARB	2	3	45	5	Euro: 278,73	Euro: 356,45	AZIENDA AGRICOLA DRUGOLO S.R.L. con sede in LONATO (BS)	1865170151	Proprieta	1/1
		42	NO	BOSCO MISTO	1	0	7	0	Euro:1,45	Euro:0,36	AZIENDA AGRICOLA DRUGOLO S.R.L. con sede in LONATO (BS)	1865170151	Proprieta	1/1
				BOSCO CEDUO	3	0	0	80	Euro:0,12	Euro:0,03	AZIENDA AGRICOLA DRUGOLO S.R.L. con sede in LONATO (BS)	1865170151	Proprieta	1/1
		45	NO	SEMIN IRRIG	2	2	62	40	Euro: 211,96	Euro: 271,04	AZIENDA AGRICOLA DRUGOLO S.R.L. con sede in LONATO (BS)	1865170151	Proprieta	1/1
		61	NO	SEMIN IRRIG	2	1	8	40	Euro: 92,60	Euro: 111,97	AZIENDA AGRICOLA DRUGOLO S.R.L. con sede in LONATO (BS)	1865170151	Proprieta	1/1
		64	NO	SEMIN IRRIG	2	1	58	0	Euro: 134,97	Euro: 163,20	AZIENDA AGRICOLA DRUGOLO S.R.L. con sede in LONATO (BS)	1865170151	Proprieta	1/1
		82	NO	ENTE URBANO	-	1	13	80			AZIENDA AGRICOLA DRUGOLO S.R.L. con sede in LONATO (BS)	1865170151	Proprieta	1/1
		87	NO	SEMIN IRRIG	1	1	13	40	Euro: 119,67	Euro: 128,86	AZIENDA AGRICOLA DRUGOLO S.R.L. con sede in LONATO (BS)	1865170151	Proprieta	1/1
		94	NO	BOSCO MISTO	1	0	1	0	Euro:0,20	Euro:0,05	AZIENDA AGRICOLA DRUGOLO S.R.L. con sede in LONATO (BS)	1865170151	Proprieta	1/1
				BOSCO CEDUO	3	0	0	80	Euro:0,12	Euro:0,03	AZIENDA AGRICOLA DRUGOLO S.R.L. con sede in LONATO (BS)	1865170151	Proprieta	1/1
		95	SI	SEMIN IRRIG	2	1	80	0	Euro:145,40	Euro:185,92	AZIENDA AGRICOLA DRUGOLO S.R.L. con sede in LONATO (BS)	1865170151	Proprieta	1/1
				SEM IRR ARB	2	1	2	0	Euro:82,39	Euro:105,36	AZIENDA AGRICOLA DRUGOLO S.R.L. con sede in LONATO (BS)	1865170151	Proprieta	1/1
		96	SI	SEMINATIVO	2	1	14	70	Euro: 82,93	Euro: 106,63	AZIENDA AGRICOLA DRUGOLO S.R.L. con sede in LONATO (BS)	1865170151	Proprieta	1/1
		97	NO	SEMINATIVO	2	3	84	10	Euro: 270,12	Euro: 357,07	AZIENDA AGRICOLA DRUGOLO S.R.L. con sede in LONATO (BS)	1865170151	Proprieta	1/1
		150	NO	SEMIN IRRIG	2	0	92	10	Euro: 78,68	Euro: 95,13	AZIENDA AGRICOLA DRUGOLO S.R.L. con sede in LONATO (BS)	1865170151	Proprieta	1/1
		284	NO	ENTE URBANO	-	0	26	47			AZIENDA AGRICOLA DRUGOLO S.R.L. con sede in LONATO (BS)	1865170151	Proprieta	1/1
		287	SI	SEM IRR ARB	2	0	66	3	Euro: 53,34	Euro: 68,20	AZIENDA AGRICOLA DRUGOLO S.R.L. con sede in LONATO (BS)	1865170151	Proprieta	1/1
LINEA DI CONNESSIONE														
Comune	Foglio	Particella	-	Qualità	Classe	ha	are	ca	Reddito dominicale	Reddito agrario	Nominativo o denominazione	Codice fiscale	Titolarità	Quota
Traversetolo	3	26	-	INCOLT PROD	1	0	4	10	Euro: 0,23	Euro: 0,06	COMUNE DI TRAVERSETOLO		Proprieta	1/2
Montechiarugolo	36	103	-	SEMINATIVO	3	0	2	50	Euro: 1,48	Euro: 2,32	ZANETTINI GIANFRANCO nato a TRAVERSETOLO (PR) il 19/07/1948	ZNTGFR43L19L346F	Proprieta	1/3
											ZANETTINI GIUSEPPE nato a TRAVERSETOLO (PR) il 16/03/1955	ZNTGPP55C16L346U	Proprieta	1/2

LEGENDA

- AREA DI PROPRIETÀ
- AREA RECINTATA
- CAVIDOTTO INTERRATO DI CONNESSIONE
- CABINA DI SEZIONAMENTO
- PUNTO DI CONNESSIONE CABINA PRIMARIA

SCALA 1:2000 - 1 cm = 20 m

0 20 40 100 m

0 1 2 5 cm

REV.	DESCRIZIONE	DISEGN.	CONTROL.	APPROV.	DATA
0	-	SA	SZ	CP	01/2025

Montana

Montana S.p.A.
Via Carlo Angelo Furnagalli, 6
20143 Milano

Tel.+39.02.54118173
Fax+39.02.54129800
www.montanambiente.com

P.IVA 10414370156
Cap.Soc.€20.000.000,00 €

Milano (sede certificata ISO) | Brescia | Palermo | Cagliari | Roma | Siracusa

Committente

GREEN FROGS PARMA s.r.l.

Progettisti

ING. CORRADO PLUCHINO
Iscritto all'Ordine degli Ingegneri della Provincia di Milano al n. A27174

Oggetto

IMPIANTO AGRIVOLTAICO AVANZATO "PARMA" DI POTENZA NOMINALE 15,81 MWp
COMUNI DI MONTECHIARUGOLO E TRAVERSETOLO (PR)
PROVVEDIMENTO AUTORIZZATIVO UNICO REGIONALE (PAUR)

Tavola

INQUADRAMENTO CATASTALE

N. Tav. T05.5

No. Rif. 3162_6252_PA_PAUR_T05_REV0_INQUADRAMENTO CATASTALE

Scala 1:2000

È VIETATA LA RIPRODUZIONE DI QUESTO DOCUMENTO SENZA PREVENTIVA AUTORIZZAZIONE SCRITTA DELLA MONTANA SPA

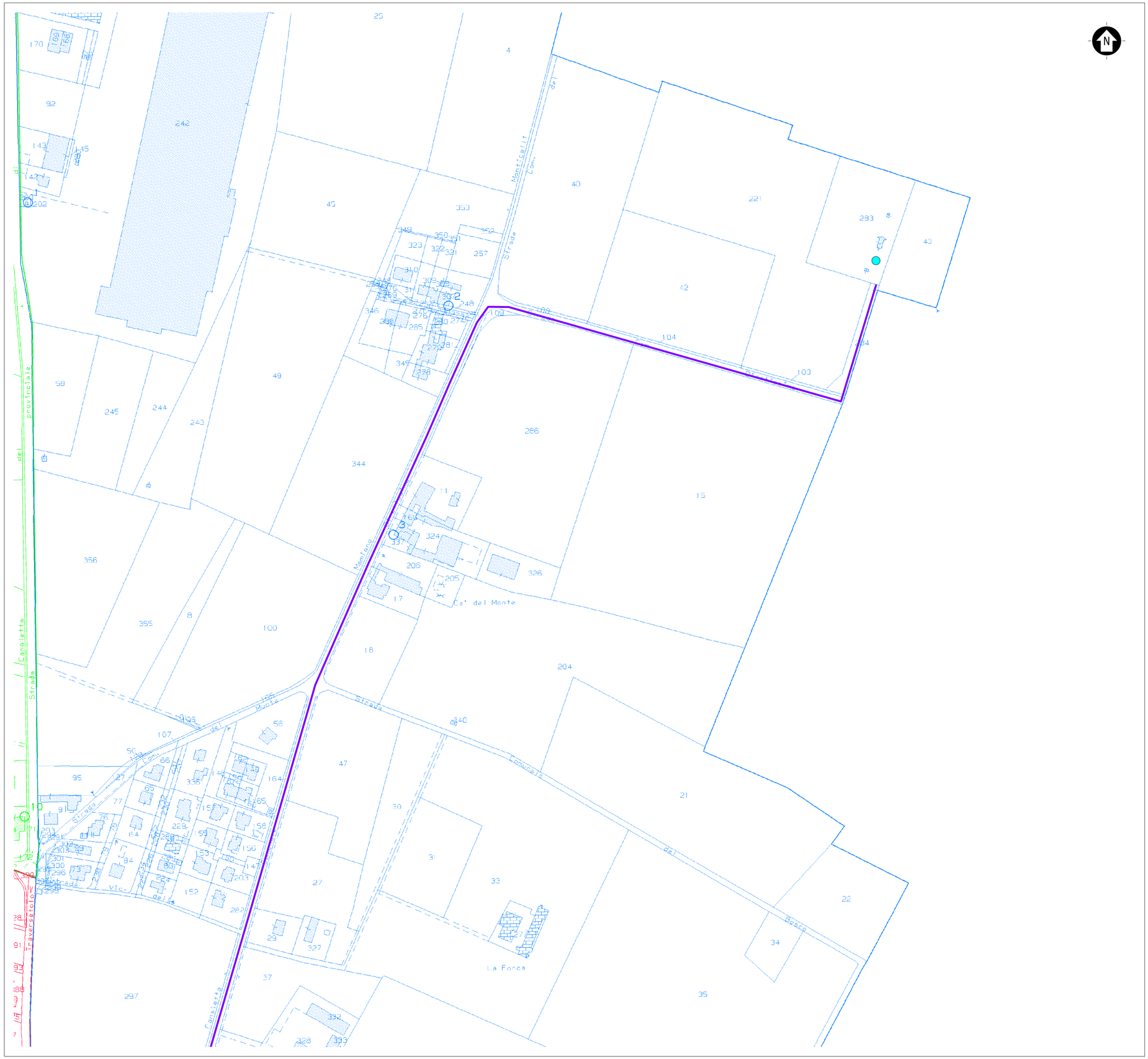

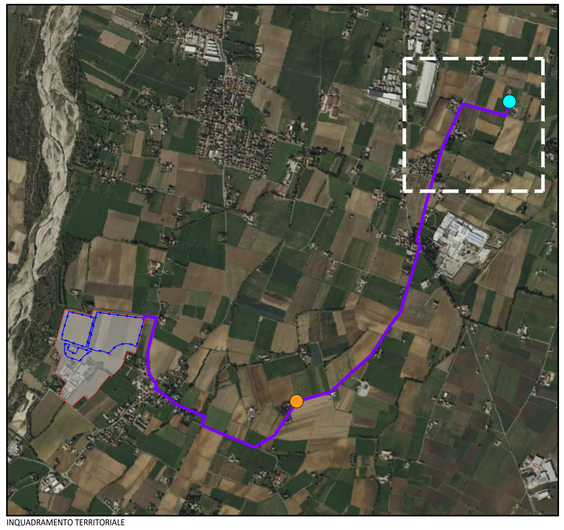

INQUADRAMENTO TERRITORIALE

ANALISI IMPIANTO														
Comune	Foglio	Particella	Impianto	Qualità	Classe	ha	are	ca	Reddito dominicale	Reddito agrario	Nominativo o denominazione	Codice fiscale	Titolarità	Quota
Montechiarugolo	43	5	SI	SEMINATIVO	1	4	21	30	Euro: 359,90	Euro: 435,17	AZIENDA AGRICOLA DRUGOLO S.R.L. con sede in LONATO (BS)	1865170151	Proprietà	1/1
		7	SI	SEMIN IRRIG	1	4	23	90	Euro: 447,33	Euro: 459,74	AZIENDA AGRICOLA DRUGOLO S.R.L. con sede in LONATO (BS)	1865170151	Proprietà	1/1
		8	SI	SEMIN IRRIG	1	3	73	90	Euro: 394,57	Euro: 405,92	AZIENDA AGRICOLA DRUGOLO S.R.L. con sede in LONATO (BS)	1865170151	Proprietà	1/1
		28	SI	SEMINATIVO	1	3	47	90	Euro: 297,20	Euro: 359,35	AZIENDA AGRICOLA DRUGOLO S.R.L. con sede in LONATO (BS)	1865170151	Proprietà	1/1
Traversetolo	2	5	NO	SEM IRR ARB	2	3	45	5	Euro: 278,73	Euro: 356,41	AZIENDA AGRICOLA DRUGOLO S.R.L. con sede in LONATO (BS)	1865170151	Proprietà	1/1
		42	NO	BOSCO MISTO	1	0	7	0	Euro:1,45	Euro:0,36	AZIENDA AGRICOLA DRUGOLO S.R.L. con sede in LONATO (BS)	1865170151	Proprietà	1/1
				BOSCO CEDUO	3	0	0	80	Euro:0,12	Euro:0,03	AZIENDA AGRICOLA DRUGOLO S.R.L. con sede in LONATO (BS)	1865170151	Proprietà	1/1
		45	NO	SEMIN IRRIG	2	2	62	40	Euro: 211,96	Euro: 271,04	AZIENDA AGRICOLA DRUGOLO S.R.L. con sede in LONATO (BS)	1865170151	Proprietà	1/1
		61	NO	SEMIN IRRIG	2	1	8	40	Euro: 92,60	Euro: 111,97	AZIENDA AGRICOLA DRUGOLO S.R.L. con sede in LONATO (BS)	1865170151	Proprietà	1/1
		64	NO	SEMIN IRRIG	2	1	58	0	Euro: 134,97	Euro: 163,20	AZIENDA AGRICOLA DRUGOLO S.R.L. con sede in LONATO (BS)	1865170151	Proprietà	1/1
		82	NO	ENTE URBANO	-	7	13	60			AZIENDA AGRICOLA DRUGOLO S.R.L. con sede in LONATO (BS)	1865170151	Proprietà	1/1
		87	NO	SEMIN IRRIG	1	1	13	40	Euro: 118,67	Euro: 128,86	AZIENDA AGRICOLA DRUGOLO S.R.L. con sede in LONATO (BS)	1865170151	Proprietà	1/1
		94	NO	BOSCO MISTO	1	0	1	0	Euro:0,20	Euro:0,05	AZIENDA AGRICOLA DRUGOLO S.R.L. con sede in LONATO (BS)	1865170151	Proprietà	1/1
				BOSCO CEDUO	3	0	0	80	Euro:0,12	Euro:0,03	AZIENDA AGRICOLA DRUGOLO S.R.L. con sede in LONATO (BS)	1865170151	Proprietà	1/1
		95	SI	SEMIN IRRIG	2	1	80	0	Euro:145,40	Euro:185,92	AZIENDA AGRICOLA DRUGOLO S.R.L. con sede in LONATO (BS)	1865170151	Proprietà	1/1
				SEM IRR ARB	2	1	2	0	Euro:82,39	Euro:105,36	AZIENDA AGRICOLA DRUGOLO S.R.L. con sede in LONATO (BS)	1865170151	Proprietà	1/1
		96	SI	SEMINATIVO	2	1	14	70	Euro: 82,93	Euro: 106,63	AZIENDA AGRICOLA DRUGOLO S.R.L. con sede in LONATO (BS)	1865170151	Proprietà	1/1
		97	NO	SEMINATIVO	2	3	84	10	Euro: 270,22	Euro: 357,07	AZIENDA AGRICOLA DRUGOLO S.R.L. con sede in LONATO (BS)	1865170151	Proprietà	1/1
		150	NO	SEMIN IRRIG	2	0	92	10	Euro: 78,68	Euro: 95,13	AZIENDA AGRICOLA DRUGOLO S.R.L. con sede in LONATO (BS)	1865170151	Proprietà	1/1
		284	NO	ENTE URBANO	-	0	26	47			AZIENDA AGRICOLA DRUGOLO S.R.L. con sede in LONATO (BS)	1865170151	Proprietà	1/1
		287	SI	SEM IRR ARB	2	0	66	3	Euro: 53,34	Euro: 68,20	AZIENDA AGRICOLA DRUGOLO S.R.L. con sede in LONATO (BS)	1865170151	Proprietà	1/1
LINEA DI CONNESSIONE														
Comune	Foglio	Particella	-	Qualità	Classe	ha	are	ca	Reddito dominicale	Reddito agrario	Nominativo o denominazione	Codice fiscale	Titolarità	Quota
Traversetolo	3	26	-	INCOLT PROD	1	0	4	10	Euro: 0,23	Euro: 0,06	COMUNE DI TRAVERSETOLO		Proprietà	1/2
Montechiarugolo	36	103	-	SEMINATIVO	3	0	2	50	Euro: 1,48	Euro: 2,32	ZANETTINI GIANFRANCO nato a TRAVERSETOLO (PR) il 19/07/1948	ZNTGFR43L19L364F	Proprietà	1/2
											ZANETTINI GIUSEPPE nato a TRAVERSETOLO (PR) il 16/03/1955	ZNTGPP55C16L364U	Proprietà	1/2

LEGENDA

- AREA DI PROPRIETÀ
- AREA RECINTATA
- CAVIDOTTO INTERRATO DI CONNESSIONE
- CABINA DI SEZIONAMENTO
- PUNTO DI CONNESSIONE CABINA PRIMARIA

SCALA 1:2000 - 1 cm = 20 m

0 20 40 100 m

0 1 2 5 cm

REV.	DESCRIZIONE	DISEGN.	CONTROL.	APPROV.	DATA
0	-	SA	SZ	CP	01/2025

Montana

Montana S.p.A.
Via Carlo Angelo Furnagalli, 6
20143 Milano

Tel. +39 02 54118173
Fax +39 02 54129890
www.montanambiente.com

P.IVA 10442720156
Cap.Soc. 600.000,00 €

Milano (sede certificata ISO) | Brescia | Palermo | Cagliari | Roma | Siracusa

Committente

GREEN FROGS PARMA s.r.l.

Progettisti

ING. CORRADO PLUCHINO
Iscritto all'Ordine degli Ingegneri della Provincia di Milano al n. A27174

Oggetto

IMPIANTO AGRIVOLTAICO AVANZATO "PARMA" DI POTENZA NOMINALE 15,81 MWp
COMUNI DI MONTECHIARUGOLO E TRAVERSETOLO (PR)
PROVVEDIMENTO AUTORIZZATIVO UNICO REGIONALE (PAUR)

Tavola

INQUADRAMENTO CATASTALE

N. Tav. T05.6

No. Rif. 3162_6252_PA_PAUR_T05_REV0_INQUADRAMENTO CATASTALE

Scala 1:2000

È VIETATA LA RIPRODUZIONE DI QUESTO DOCUMENTO SENZA PREVENTIVA AUTORIZZAZIONE SCRITTA DELLA MONTANA SPA