



Committente:

GREENERGY RINNOVABILI 19 S.R.L.

Sede legale: Via Borgonuovo, 9 - 20121 Milano (MI) | P. IVA 12871910969

PEC: grr19srl@pro-pec.it

Denominazione progetto:

IMPIANTO FOTOVOLTAICO "GR FORMIGINE" di potenza 20,26 MWp e sistema di accumulo da 18,54 MW

Sito in:

Comune di Formigine (MO)

Titolo elaborato:

Particellare d'impianto e OdR

Elaborato n. **AMM16**

Scala 1:5.000

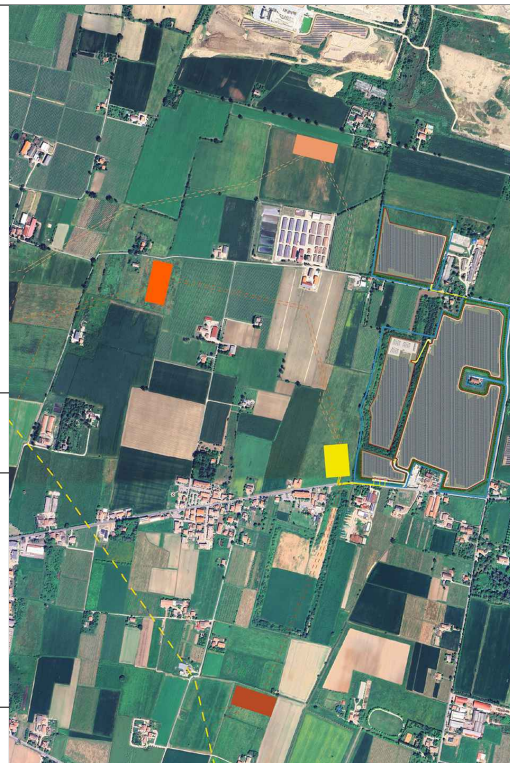

Responsabile Coordinamento e revisione progetto : Dott.ssa Eliana Santoro

TIMBRI E FIRME:

Progettisti : Dott.ssa Eliana Santoro

Collaboratori : Dott. Matthew Bevilacqua



REV.:	REDAZIONE:	CONTROLLO:	APPROVAZIONE:	DATA:	COMMITTENTE:
00	MB	ES	ES	17/01/2025	
01					
02					



Bioma Technology S.r.l.
Via Lessolo, 3 - 10153 Torino (TO)
tel: 011/ 0140208
email: info@bioma-technology.com
pec: bioma-technology.srl@legalmail.it
web: www.bioma-technology.com
C.F. / P. IVA n. 03512740048



Greenergy Rinnovabili 19 s.r.l.
Via Borgonuovo, 9 - 20121 Milano (MI)
pec: grr19srl@pro-pec.it
web: greenergy.eu/countries/italia/
C.F. / P. IVA n. 12871910969

Particellare FORMIGINE

Opera	Provincia	Comune	Foglio	Particella	Superficie catastale (ha)	Qualità	Classe	Proprietari	Codice Fiscale	Titolo sul terreno	Zona PSC	Frazionamento	Note
Impianto	Modena	Formigine	6	43	3,0156	SEMIN IRRIG	1	PIERGIULIO GIACOBazzi	GCBPGL80E26H223U	Diritto di superficie e servitù	agricola	no	/
	Modena	Formigine	6	44	3,0000 0,2890	SEMINATIVO VIGNETO	1 1	PIERGIULIO GIACOBazzi	GCBPGL80E26H223U	Diritto di superficie e servitù	agricola	no	/
	Modena	Formigine	8	23	0,4439	SEM IRR ARB	1	PIERGIULIO GIACOBazzi	GCBPGL80E26H223U	Diritto di superficie e servitù	agricola	no	/
	Modena	Formigine	8	24	2,4752	SEMIN IRRIG	1	PIERGIULIO GIACOBazzi	GCBPGL80E26H223U	Diritto di superficie e servitù	agricola	no	/
	Modena	Formigine	8	25	1,9200	SEMINATIVO	1	PIERGIULIO GIACOBazzi	GCBPGL80E26H223U	Diritto di superficie e servitù	agricola	no	/
	Modena	Formigine	8	107	0,4710	SEM IRR ARB	1	PIERGIULIO GIACOBazzi	GCBPGL80E26H223U	Diritto di superficie e servitù	agricola	no	/
	Modena	Formigine	8	203	15,7928	SEMIN IRRIG	1	PIERGIULIO GIACOBazzi	GCBPGL80E26H223U	Diritto di superficie e servitù	agricola	no	/
	Modena	Formigine	8	204	6,2036	SEMIN IRRIG	1	ANNA MARIA GIACOBazzi	GCBNMR49A43F257X	Diritto di superficie e servitù	agricola	no	/
	Modena	Formigine	8	217	0,5590	SEMIN IRRIG	1	PIERGIULIO GIACOBazzi	GCBPGL80E26H223U	Diritto di superficie e servitù	agricola	no	Tale particella risulta derivante dal frazionamento della p.lla 190 foglio 8, in p.la 216 e 217

Opera		Provincia	Comune	Foglio	Particella	Superficie catastale (ha)	Qualità	Classe	Ditte catastali	Asservimento cavidotto superficie (ha)	Titolo sul terreno	Note
Cabine di consegna		Modena	Formigine	8	203	15,7928	SEMIN IRRIG	1	PIERGIULIO GIACOBazzi C.F. GCBPGL80E26H223U	/	Diritto di superficie e servitù	/
Cavidotti di connessione		Modena	Formigine	8	203	15,7928	SEMIN IRRIG	1	PIERGIULIO GIACOBazzi C.F. GCBPGL80E26H223U	/	Diritto di superficie e servitù	/
		Modena	Formigine	11	263	0,1546	VIGNETO	1	SILINGARDI ACHILLE C.F. SLNCLL51P12D612D	0,0003	Asservimento	/
		Modena	Formigine	11	411	1,5093	SEM IRR ARB	1	SILINGARDI ACHILLE C.F. SLNCLL51P12D612D	0,0061	Asservimento	/
		Modena	Formigine	11	308	1,5502	SEM IRR ARB	1	COMUNE DI FORMIGINE C.F. 00603990367	/	Concessione	/
		Modena	Formigine	8	105	4,7008	SEMIN IRRIG	1	FIORANI FAUSTO C.F. FRNFST38D11F257L	0,0247	Asservimento	/
		Modena	Formigine	8	105	4,7008	SEMIN IRRIG	1	FIORANI FAUSTO C.F. FRNFST38D11F257L	/	Esproprio	In questa particella passeranno anche i cavidotti di connessione
Stazione elettrica	Ipotesi 1	Modena	Formigine	7	535	3,4881	SEMIN IRRIG	1	BENEDETTI EGIDIO C.F. BNDGDE56D01D711G	/	Esproprio	Studio di prefattibilità in corso
	Ipotesi 2	Modena	Formigine	11	183	2,1549	SEMIN IRRIG	1	GUIDOTTI RODOLFO C.F. GDTRLF48R16F257B	/	Esproprio	Studio di prefattibilità in corso
	Ipotesi 3	Modena	Formigine	6	33	7,7478	SEMIN IRRIG	1	SOCIETA' AGRICOLA S. ANNA S.R.L. C.F. 00357450360	/	Esproprio	Studio di prefattibilità in corso

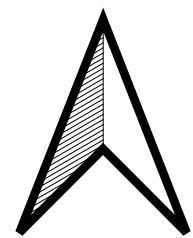

- Legenda**
- Area in disponibilità del proponente
 - Area recintata
 - BESS
 - Cabina primaria di nuova costruzione
 - Cabina di consegna
 - Cavidotto di connessione
 - Cavidotto di interconnessione
 - Fascia di asservimento elettrodotto interrato 2+2m
 - Ipotesi 1 nuova SE Magreta
 - Ipotesi 2 nuova SE Magreta
 - Ipotesi 3 nuova SE Maareta

