



- Area di progetto
- Area di impianto
- Cavidotto di connessione 36 kV
- Futuro ampliamento 36 kV della SE Terna Ferrara Focomorto

- SIC
- SIC/ZPS
- ZSC
- ZSC/ZPS
- ZPS
- SIC

- * Le aree Rete natura 2000 più vicine all'area d'impianto sono:
- IT4060017 - "Po di Primaro e Bacini di Traghetto" a 5,2 km;

- IT4060008 - "Valle del Mezzano" a 14,8 km;



- IT4050024 - "Biotopi e Ripristini ambientali di Bentivoglio, S. Pietro in Casale, Malalbergo e Baricella" a 13 km;

- IT4060016 - "Fiume Po da Stellata a Mesola e Cavo Napoleonico" a 13 km;

- IT3270017 - "Delta del Po: tratto terminale e delta veneto a 14 km.



Fonte:http://wms.pcn.minambiente.it/ogc?map=/ms_ogc/WMS_v1.3/Vettoriali/SIC_ZSC_ZPS.map

01	31/01/2025	Rev.01			
REV.	DATE	DESCRIPTION	V.Nardo	F.Trovati	L.Spaccino
			PREPARED	CHECKED	APPROVED
CONTRACTOR'S LOGO		PROJECT: <i>Impianto agrivoltaico avanzato denominato "Voghiera PV 001" di potenza pari a 24,54 MW_p e relative opere di connessione alla RTN nel Comune di Voghiera (FE) e Ferrara (FE)</i> <i>"Voghiera PV 001"</i>			
		FILE NAME: VOG-PV001-T07_01_CARTA DEI VINCOLI NAZIONALI.DWG			
CLIENT'S LOGO		CLASSIFICATION:	FORMAT:	SCALE:	PLOT SCALE:
		Company	A1	1:50.000	1:1
		TITLE:	SHEET: 1 di 4		
		Carta dei vincoli nazionali			
VALIDATED BY		UTILIZATION SCOPE:		CLIENT CODE	
VERIFIED BY		Emissione per procedimento di P.A./U.R. ai sensi dell'art. 27bis D.Lgs. 152/2006		VOG-PV001-T07_01	
COLLABORATORS					

INQUADRAMENTO SU AREE IBA

LEGENDA

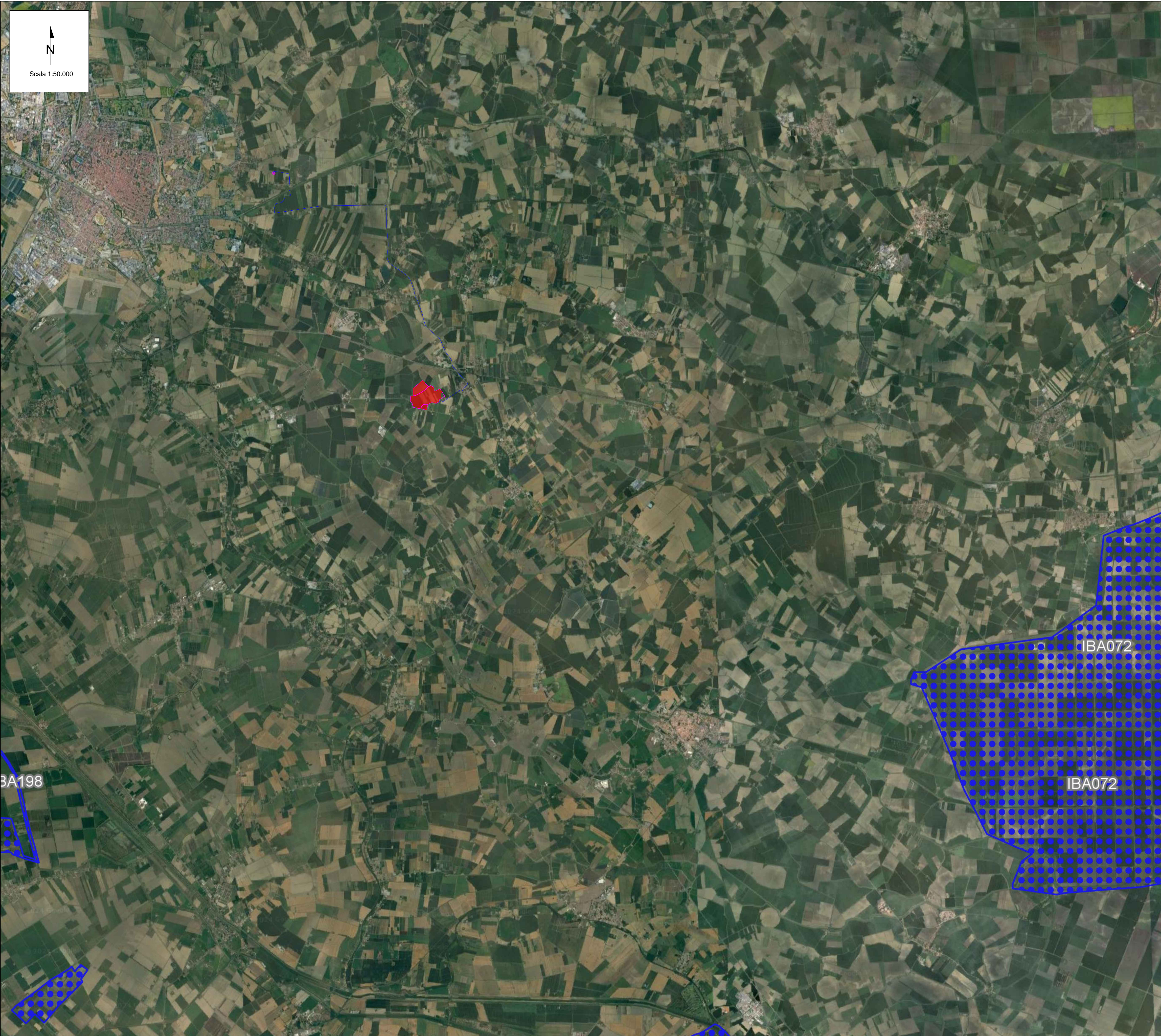

N



Scala 1:50.000

- Area di progetto
- Area di impianto
- Cavidotto di connessione 36 kV
- Futuro ampliamento 36 kV della SE Terna Ferrara Focomorto
- IBA

* L'area IBA più vicina all'area d'impianto risulta essere a 14,8 km ed è denominata "IBA 072 - Valli di Cornacchio e Bonifica del Mezzano".



Fonte:http://wms.pcn.minambiente.it/ogc?map=/ms_ogc/WMS_v1.3/Vettoriali/IBA.map

01	31/01/2025	Rev.01			
REV.	DATE	DESCRIPTION	V.Nardo	F.Trovati	L.Spaccino
			PREPARED	CHECKED	APPROVED
CONTRACTORS LOGO		PROJECT: <i>Impianto agrivoltaioco avanzato denominato "Voghiera PV 001" di potenza pari a 24,54 MW_p e relative opere di connessione alla RTN nel Comune di Voghiera (FE) e Ferrara (FE)</i> <i>"Voghiera PV 001"</i>			
		FILE NAME: VOG-PV001-T07_01_CARTA DEI VINCOLI NAZIONALLDWG			
CLIENT LOGO		CLASSIFICATION:	FORMAT:	SCALE:	PLOT SCALE:
		Company	A1	1:50.000	1:1
		TITLE:	SHEET: 2 di 4		
		Carta dei vincoli nazionali			
VALIDATED BY		UTILIZATION SCOPE:		CLIENT CODE	
VERIFIED BY		Emissione per procedimento di P.A.U.R. ai sensi dell'art. 27bis D.Lgs. 152/2006		VOG-PV001-T07_01	
COLLABORATORS					

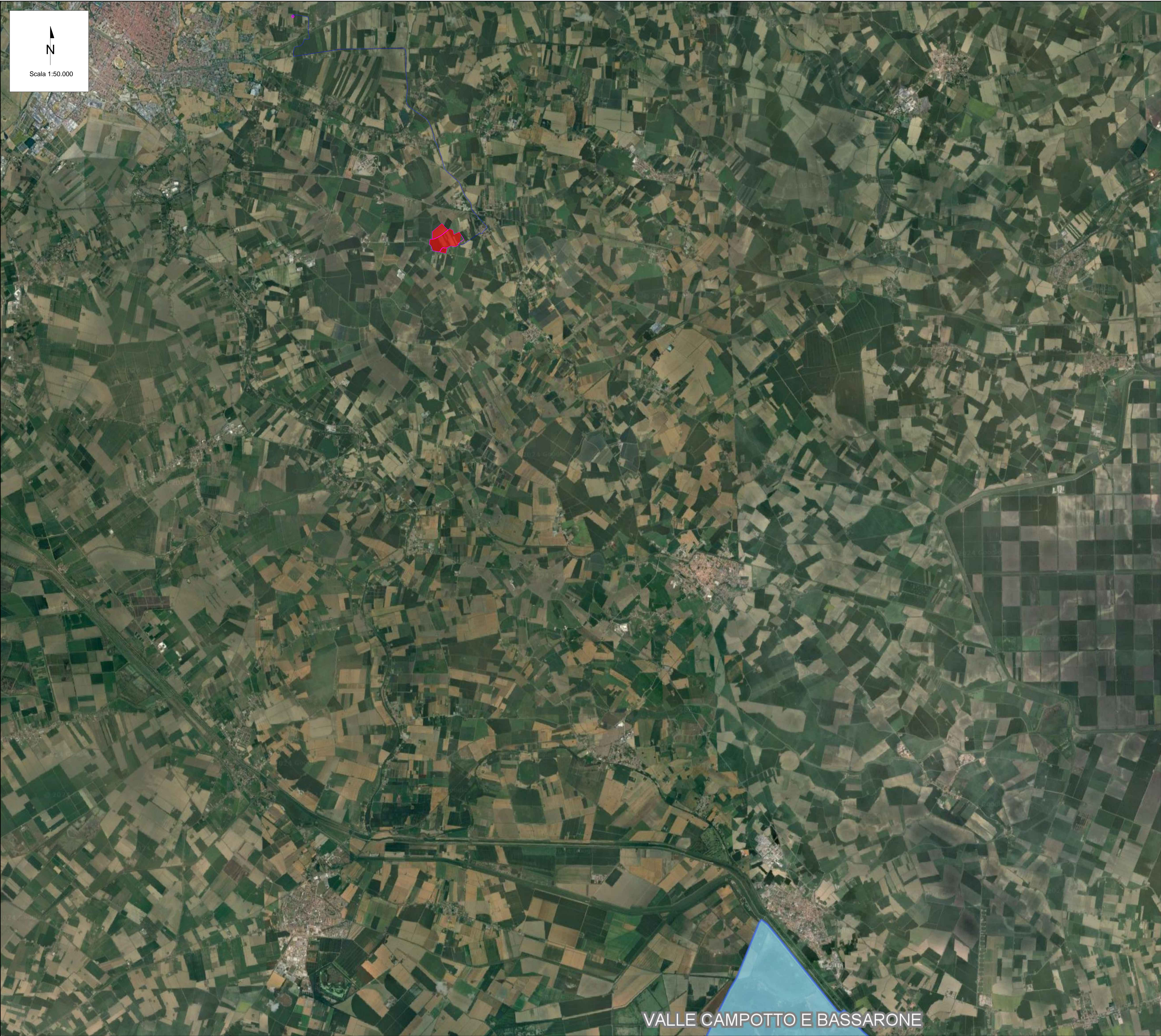



- Area di progetto
- Area di impianto
- Cavidotto di connessione 36 kV
- Futuro ampliamento 36 kV della SE Terna Ferrara Focomorto
- DESIGNATO
- NON DESIGNATO

* L'area RAMSAR più vicina all'area d'impianto risulta essere a 19,7 km ed è denominata "Valle campotto e bassarone".



Fonte:http://wms.pcn.minambiente.it/ogc?map=/ms_ogc/WMS_v1.3/Vettoriali/RAMSAR.map

01	31/01/2025	Rev.01			
REV.	DATE	DESCRIPTION	V.Nardo	F.Trovati	L.Spaccino
			PREPARED	CHECKED	APPROVED
CONTRACTORS LOGO		PROJECT: <i>Impianto agrivoltatico avanzato denominato "Voghiera PV 001" di potenza pari a 24,54 MW_p e relative opere di connessione alla RTN nel Comune di Voghiera (FE) e Ferrara (FE)</i> <i>"Voghiera PV 001"</i>			
		FILE NAME: VOG-PV001-T07_01_CARTA DEI VINCOLI NAZIONALI.DWG			
CLIENT LOGO		CLASSIFICATION:	FORMAT:	SCALE:	PLOT SCALE:
		Company	A1	1:50.000	1:1
		TITLE:	SHEET: 3 di 4		
		Carta dei vincoli nazionali			
VALIDATED BY		UTILIZATION SCOPE:		CLIENT CODE	
VERIFIED BY		Emissione per procedimento di P.A.U.R. ai sensi dell'art. 27bis D.Lgs. 152/2006		VOG-PV001-T07_01	
COLLABORATORS					

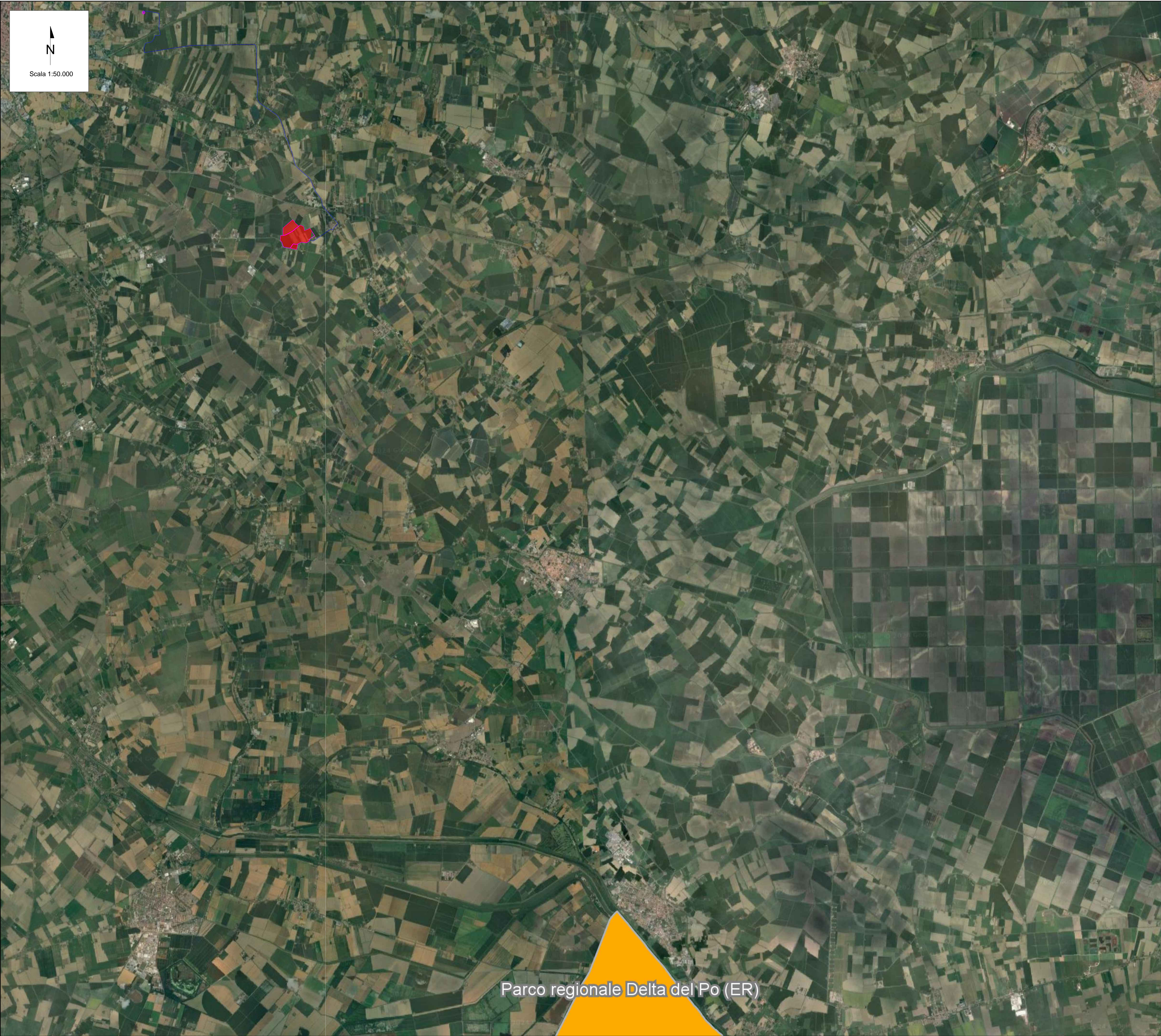



- Area di progetto
- Area di impianto
- Cavidotto di connessione 36 kV
- Futuro ampliamento 36 kV della SE Terna Ferrara Focomorto

- PARCHI NATURALI NAZIONALI
- PARCHI NATURALI REGIONALI
- RISERVE NATURALI STATALI
- RISERVE NATURALI REGIONALI
- ALTRE AREE NATURALI PROTETTE
- RISERVE NATURALI MARINE
- ALTRE AREE NATURALI PROTETTE
- EUAP

* L'area EUAP più vicina all'area d'impianto risulta essere a 19,7 km ed è denominata "Parco regionale Delta del Po".



Fonte:http://wms.pcn.minambiente.it/ogc?map=/ms_ogc/WMS_v1.3/Vettoriali/EUAP.map

01	31/01/2025	Rev.01			
REV.	DATE	DESCRIPTION	V.Nardo	F.Trovati	L.Spaccino
CONTRACTORS LOGO			PREPARED	CHECKED	APPROVED
		PROJECT: Impianto agrivoltaiico avanzato denominato "Voghiera PV 001" di potenza pari a 24,54 MW _p e relative opere di connessione alla RTN nel Comune di Voghiera (FE) e Ferrara (FE) "Voghiera PV 001"			
CLIENTS LOGO		FILE NAME: VOG-PV001-T07_01_CARTA DEI VINCOLI NAZIONALI.DWG			
		CLASSIFICATION: Company	FORMAT: A1	SCALE: 1:50.000	PLOT SCALE: 1:1
		SHEET: 4 di 4			
		TITLE: Carta dei vincoli nazionali			
VALIDATED BY		UTILIZATION SCOPE: Emissione per procedimento di P.A.I.U.R. ai sensi dell'art. 27bis D.Lgs. 152/2006		CLIENT CODE	
VERIFIED BY		VOG-PV001-T07_01			
COLLABORATORS					
Questo documento è di proprietà di iCube Development 16 s.r.l. È severamente vietato riprodurre questo documento, in tutto o in parte, e fornire ad altri qualsiasi informazione contenuta senza il previo consenso scritto di iCube Development 16 s.r.l.					