

CARTA DEI VINCOLI REGIONALI - RETE ECOLOGICA REGIONALE



LEGENDA

- Area di progetto
- Area di impianto
- Cavidotto di connessione 36 kV
- Futuro ampliamento 36 kV della SE Terna Ferrara Focomorto

Legenda Aree di collegamento ecologico di rango regionale

- Parchi e riserve istituiti
- Siti rete Natura 2000
- SIC e ZPS fuori Regione Emilia-Romagna
- Aree di collegamento ecologico di rango regionale
- Confini provinciali

Fonte:  
<https://ambiente.regione.emilia-romagna.it/t/parchi-natura2000/sistema-regionale/rete-ecologica>

01	31/01/2025	Rev.01			
REV.	DATE	DESCRIPTION	V.Nardo	F.Trovati	L.Spaccino
			PREPARED	CHECKED	APPROVED
COMPANY LOGO		PROJECT: Impianto agrivoltaiico avanzato denominato "Voghiera PV001" di potenza pari a 24,54 MW <sub>p</sub> e relative opere di connessione alla RTN nel Comune di Voghiera (FE) e Ferrara (FE) "Voghiera PV 001"			
CLIENT LOGO		FILE NAME: VOG-PV001-T08_01_CARTA DEI VINCOLI REGIONALI.DWG			
CLASSIFICATION:		FORMAT:	SCALE:	PLOT SCALE:	SHEET:
Company		A1	1:20.000	1:1	1 di 2
TITLE:		Carta dei vincoli regionali			
VALIDATED BY:		UTILIZATION SCOPE:		CLIENT CODE	
VERIFIED BY:		Emissione per procedimento di P.A.U.R. ai sensi dell'art. 27bis D.Lgs. 152/2006		VOG-PV001-T08_01	
COLLABORATORS					
Questo documento è di proprietà di iCube Development 16 s.r.l. È severamente vietato riprodurre questo documento, in tutto o in parte, e fornire ad altri qualsiasi informazione correlata senza il previo consenso scritto di iCube Development 16 s.r.l.					



CARTA DEI VINCOLI REGIONALI - P.T.P.R.

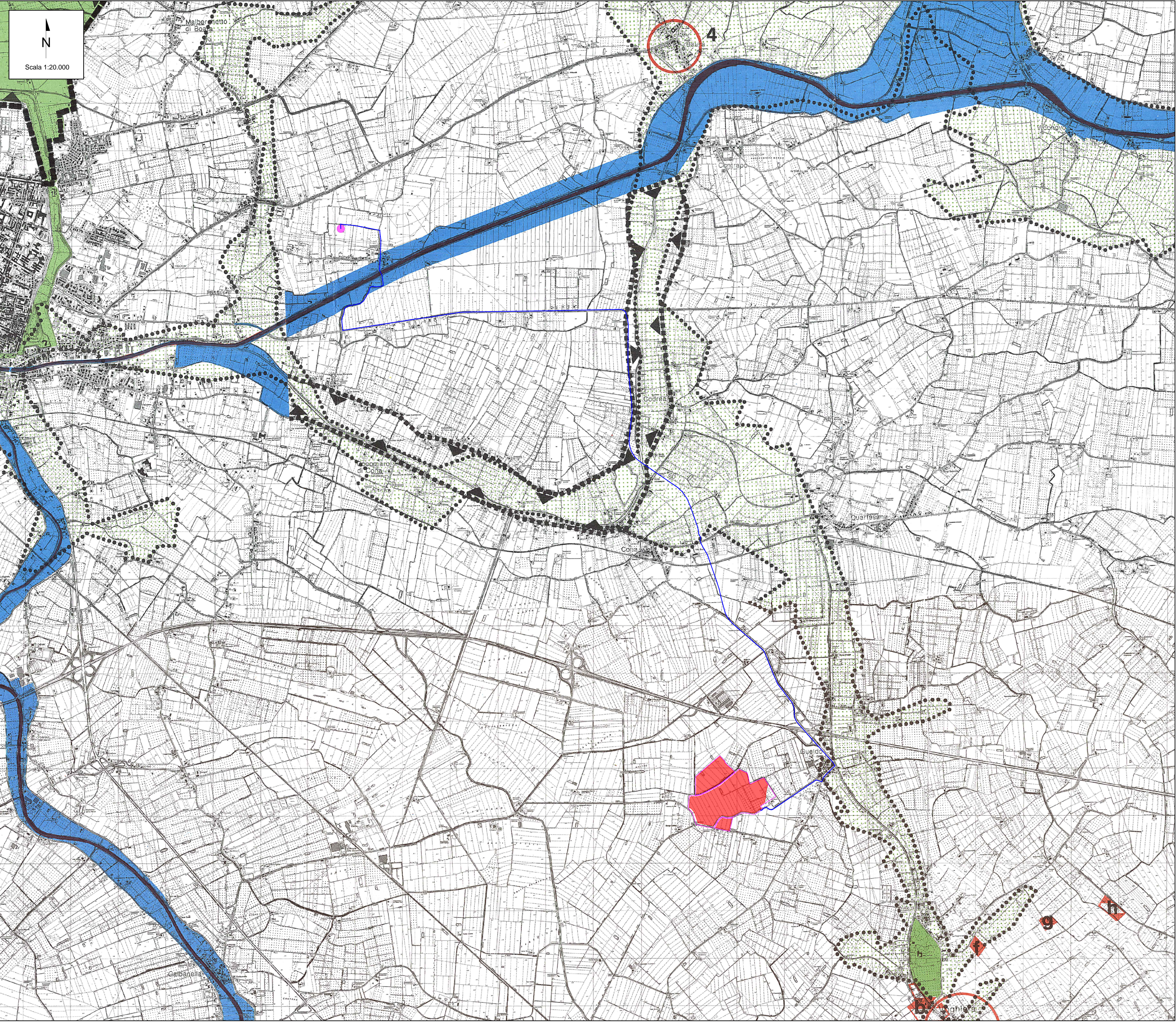

LEGENDA

- Area di progetto
- Area di impianto
- Cavidotto di connessione 36 kV
- Futuro ampliamento 36 kV della SE Terna Ferrara Focomorto

LEGENDA P.T.P.R. - CARTA DELLE TUTELE

- Sistemi e zone strutturanti la forma del territorio**
- SISTEMI**
- Crinale (Art. 9)
  - Collina (Art. 9)
  - Costa (Art. 12)
- COSTA**
- Zone di salvaguardia della morfologia costiera (Art. 14)
  - Zone di riqualificazione della costa e dell'arenile (Art. 13)
  - Zone di tutela della costa e dell'arenile (Art. 15)
- LAGHI, CORSI D'ACQUA E ACQUE SOTTERRANEE**
- Zone di tutela dei caratteri ambientali di laghi, bacini e corsi d'acqua (Art. 17)
  - Invasi ed alvei di laghi, bacini e corsi d'acqua (Art. 18)
  - Zone di tutela dei corpi idrici superficiali e sotterranei (Art. 28)
- Zone ed elementi di interesse paesaggistico ambientale**
- AMBITI DI TUTELA**
- Zone di particolare interesse paesaggistico-ambientale (Art. 19)
  - Zone di tutela naturalistica (Art. 25)
- Bonifiche (Art. 23)**
- Dossi (Art. 20)**
- Zone ed elementi di particolare interesse storico**
- ZONE ED ELEMENTI DI PARTICOLARE INTERESSE STORICO-ARCHEOLOGICO**
- Complessi archeologici (Art. 21a)
  - Aree di accertata e rilevante consistenza archeologica (Art. 21b<sub>1</sub>)
  - Aree di concentrazione di materiali archeologici (Art. 21b<sub>2</sub>)
  - Zone di tutela della struttura centuriata (Art. 21c)
  - Zone di tutela di elementi della centuriazione (Art. 21d)
- INSEDIAMENTI STORICI**
- Inseidiamenti urbani storici e strutture insediative storiche non urbane (Art. 22)
- ZONE ED ELEMENTI DI INTERESSE STORICO E TESTIMONIALE**
- Zone di interesse storico testimoniale (Art. 23)
  - Città delle colonie (Art. 16)
- Progetti di valorizzazione**
- AREE DI VALORIZZAZIONE**
- Parchi regionali  
Legge regionale n. 11/1988 e n. 27/1988 (Art. 30)
  - Programma dei parchi regionali (Art. 30)
  - Progetti di tutela, recupero e valorizzazione (Art. 32)
  - Aree studio (Art. 32)

Fonte:  
<https://territorio.regione.emilia-romagna.it/paesaggio/ptpr/strumenti-di-gestione-del-piano/cartografia>

01	31/01/2025	Rev.01	V. Nardo	F. Trovati	L. Spacino
REV.	DATE	DESCRIPTION	PREPARED	CHECKED	APPROVED
CONTRACTORS LOGO			PROJECT: Impianto agrivoltico avanzato denominato "Voghera PV001" di potenza pari a 24,54 MW <sub>p</sub> e relative opere di connessione alla RTN nel Comune di Voghera (FE) e Ferrara (FE) "Voghera PV 001"		
CLIENTS LOGO			FILE NAME: VOG-PV001-T08_01_CARTA DEI VINCOLI REGIONALI.DWG		
CLASSIFICATION: Company		FORMAT: A1	SCALE: 1:20.000	PLOT SCALE: 1:1	SHEET: 2 di 2
TITLE: Carta dei vincoli regionali			CLIENT CODE: VOG-PV001-T08_01		
UTILIZATION SCOPE: Emissione per procedimento di P.A.U.R. ai sensi dell'art. 27bis D.Lgs. 152/2006					
VALIDATED BY:					
VERIFIED BY:					
COLLABORATORS					

Questo documento è di proprietà di iCube Development 16 s.r.l. È severamente vietato riprodurre questo documento, in tutto o in parte, o fornire ad altri qualsiasi informazione contenuta senza il previo consenso scritto di iCube Development 16 s.r.l.