

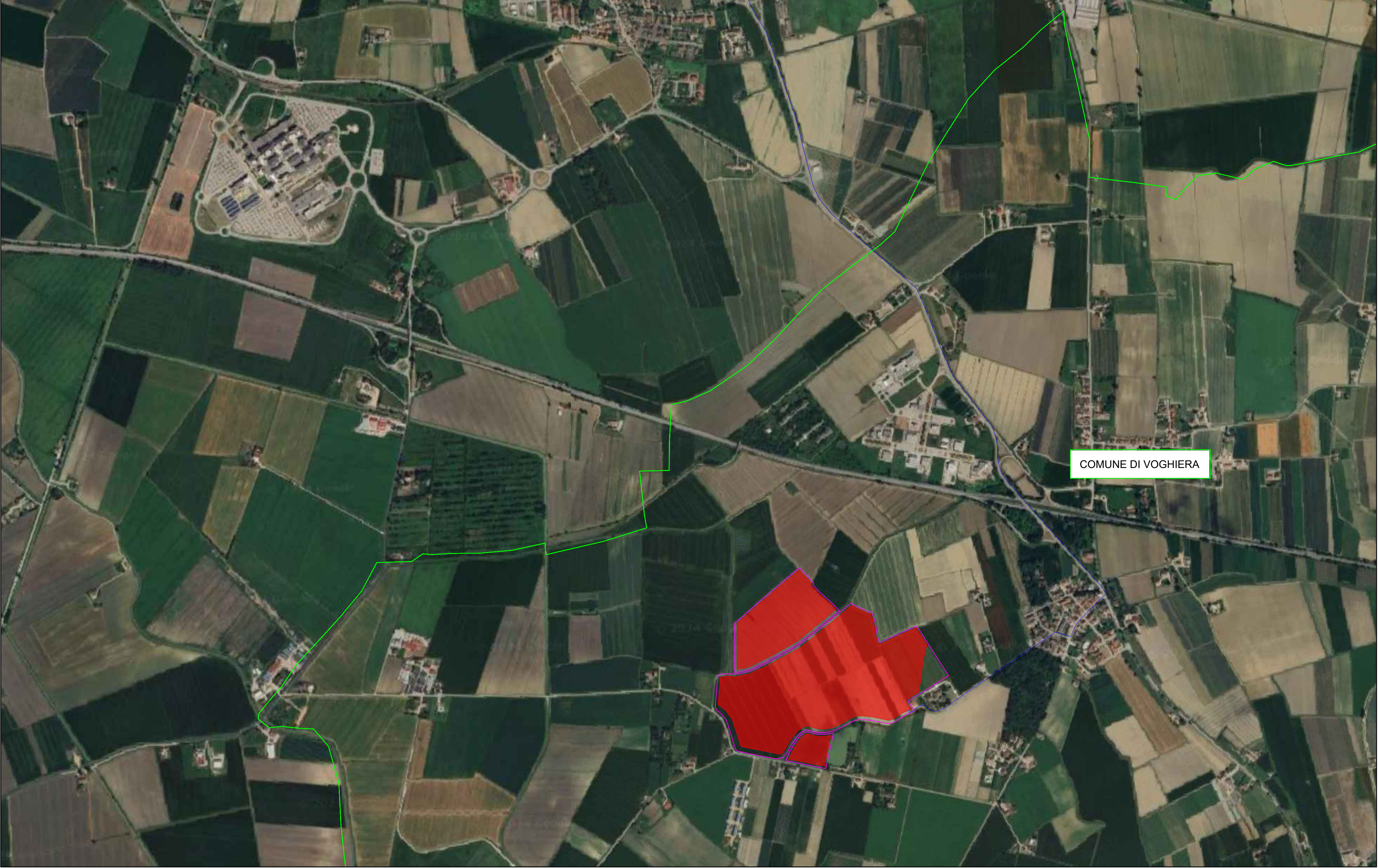

- Area di progetto
- Area di impianto
- Cavidotto di connessione 36 kV
- Futuro ampliamento 36 kV della SE Terna Ferrara Focomorto
- Confini comunali

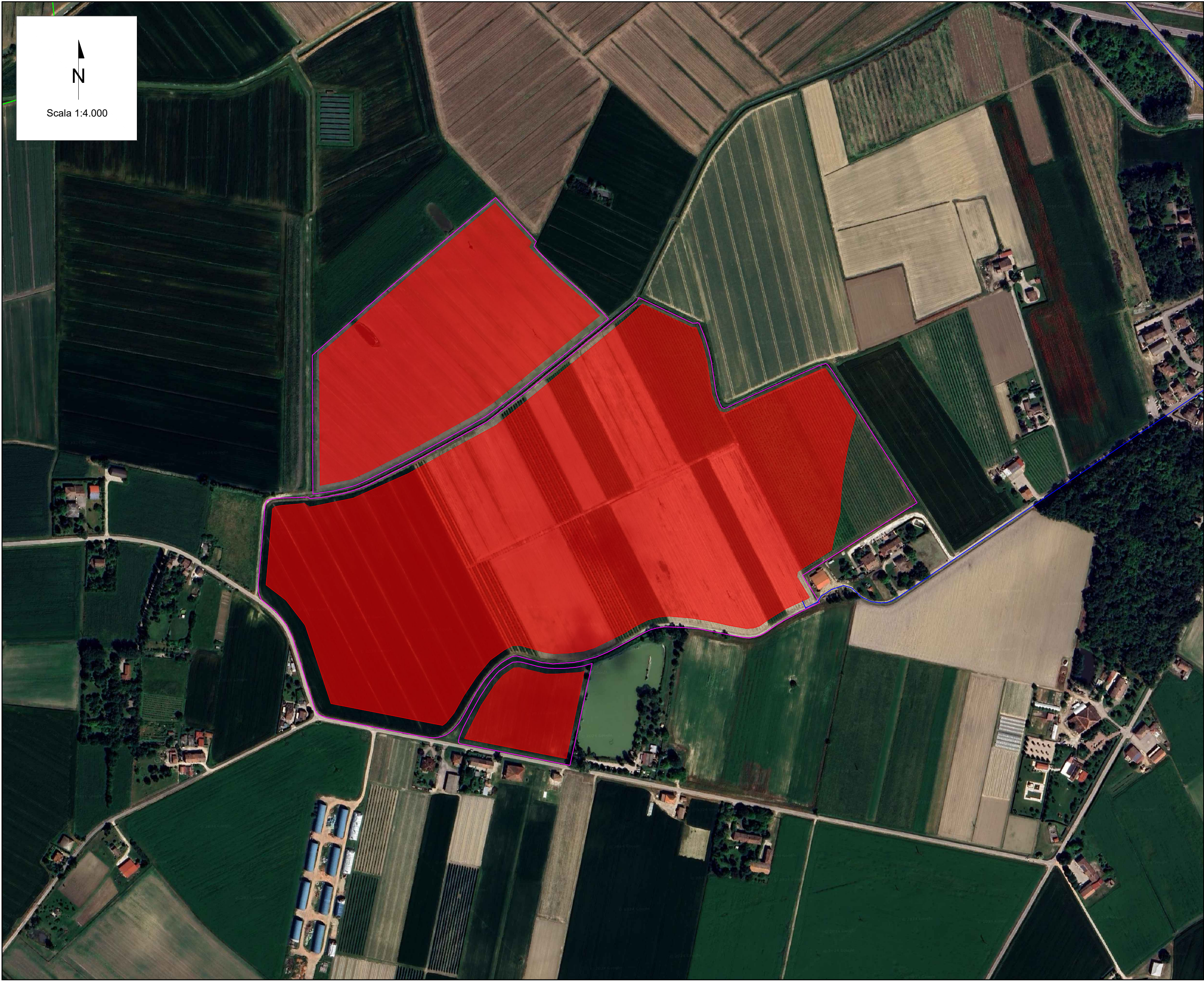

Rev. 01		31/01/2005		Rev. 01		31/01/2005		Rev. 01		31/01/2005	
Rev.		DATE		DESCRIPTION		PREPARED		CHECKED		APPROVED	
PROJECT:		Impianto agricolo avanzato denominato "Voghera PV 001" di potenza pari a 24.54 MW, e relative opere di connessione alla RTN nel Comune di Voghera (PV) e Ferrara (FE) "Voghera PV 001"									
FILE NAME:		VOG-PV001-T03_01_INQUADRAMENTO TERRITORIALE SU ORTOFOTO.DWG									
CLASSIFICATION:		Company		FORMAT:		SCALE:		PLOT SCALE:		SHEET:	
				A0		VARIE		1:1		1 di 1	
TITLE:		Inquadramento territoriale su ortofoto									
UTILIZATION SCOPE:		Emissione per procedimento di P.A.U.R. ai sensi dell'art. 27bis D.Lgs. 152/2006									
CLIENT CODE:		VOG-PV001-T03_01									