



ESTRATTO DI MAPPA C.T. - COMUNE DI CAORSO - FOGLI 19-20

SCALA 1:10000



ORTOFOTO

SCALA 1:10000

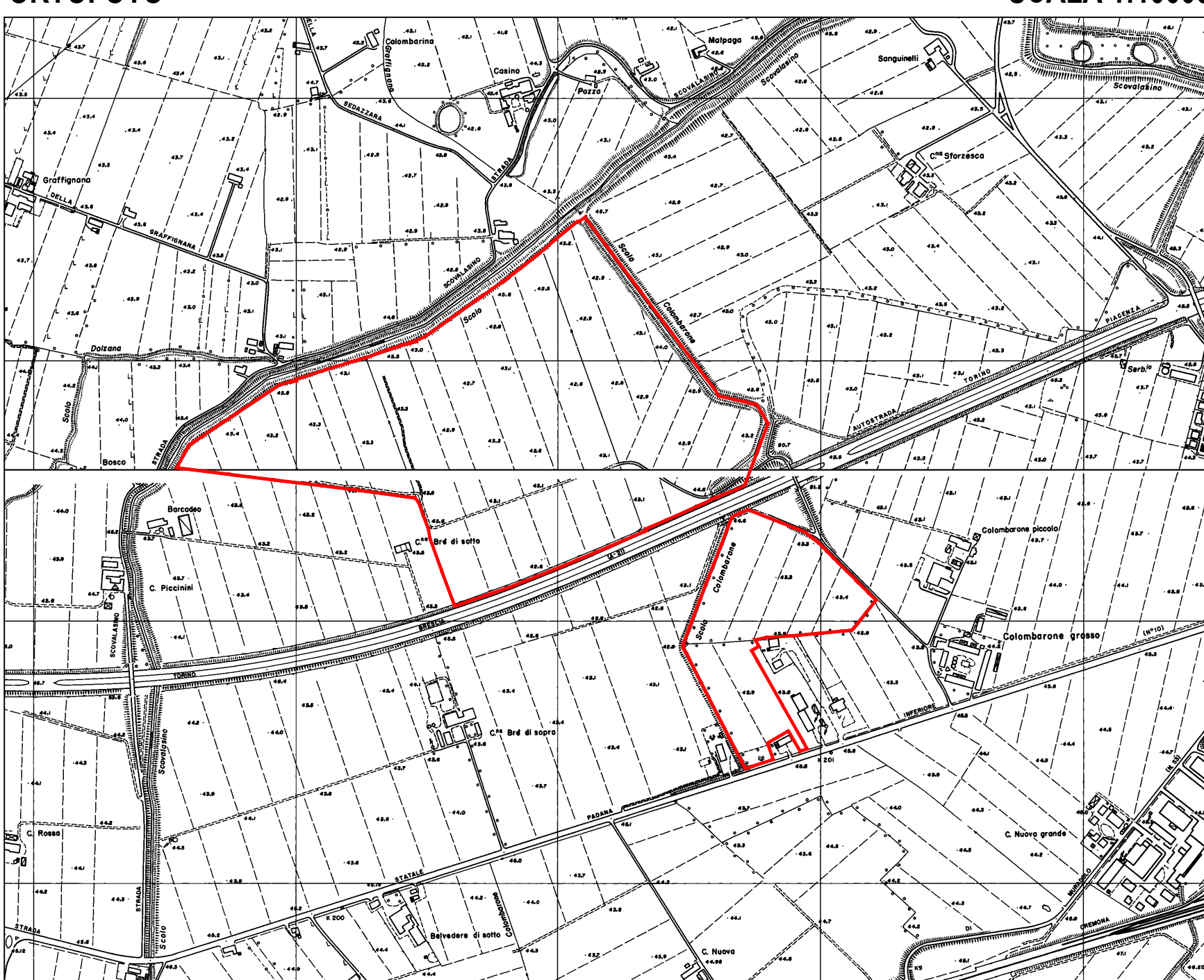

ESTRATTO C.T.R.

SCALA 1:10000

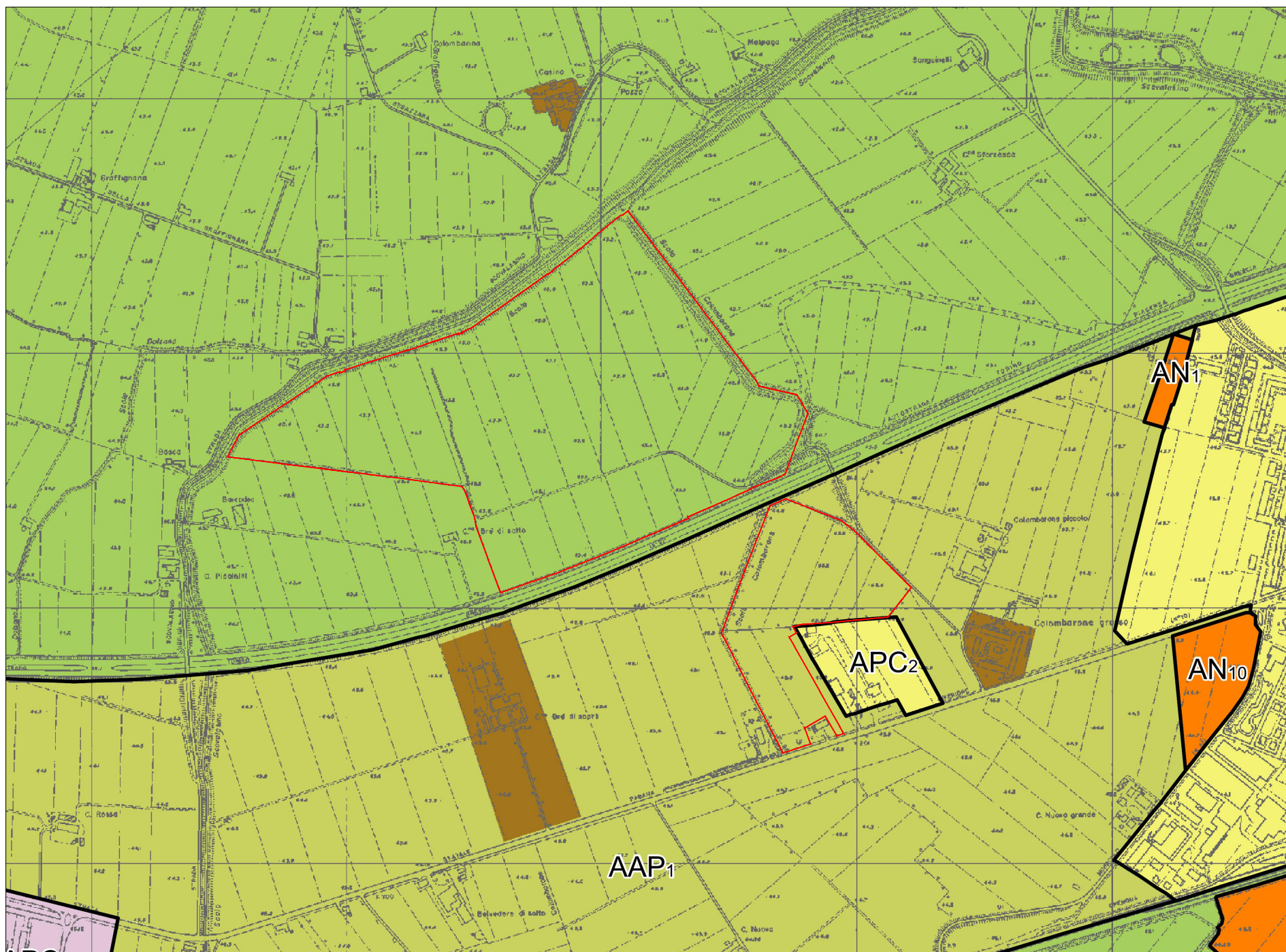

PSC - ESTRATTO TAV.01 - CARTA DEGLI AMBITI

SCALA 1:10000

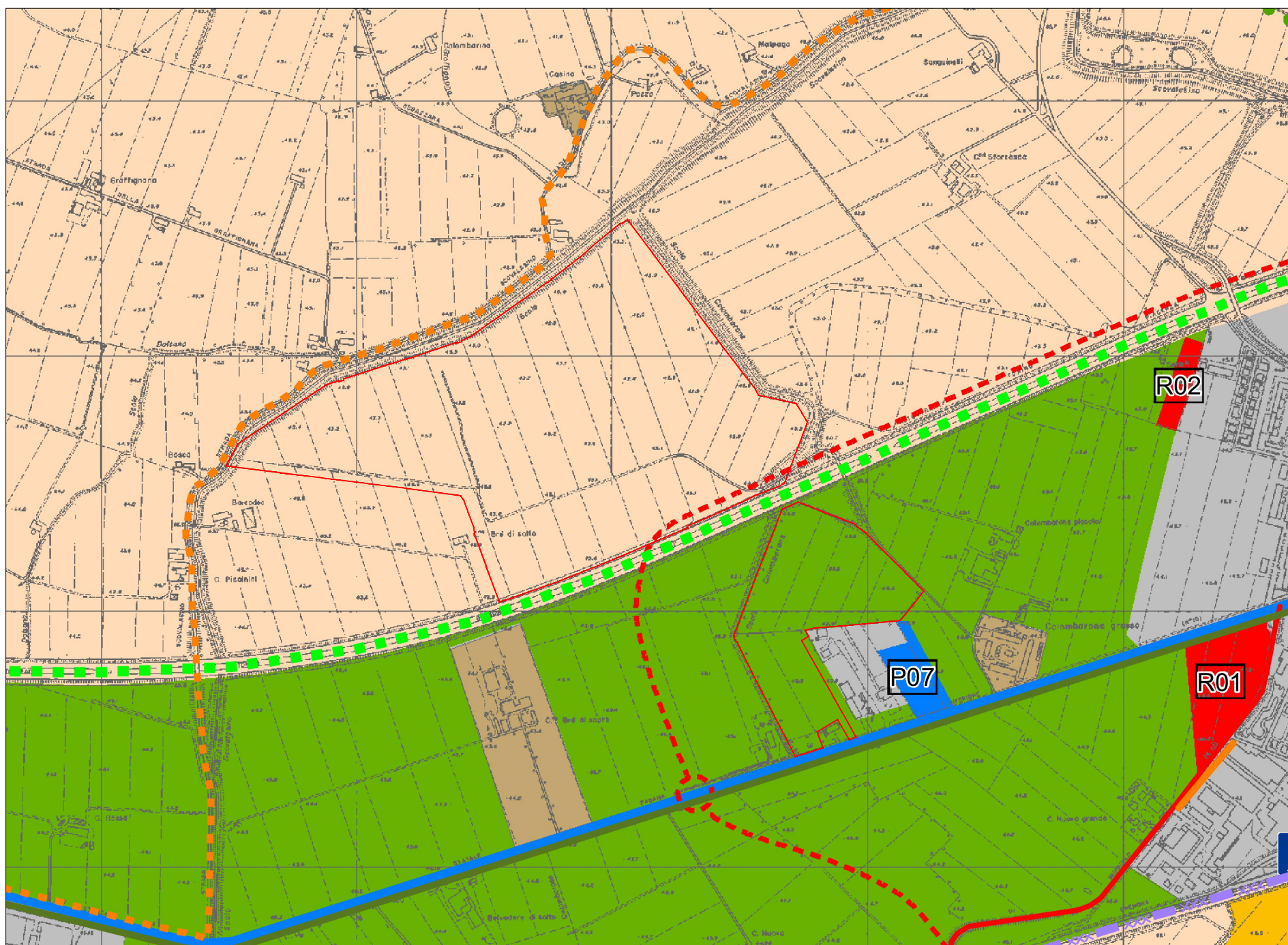

PSC - ESTRATTO TAV.04 - ASPETTI STRUTTURALI DEL TERRITORIO

SCALA 1:10000

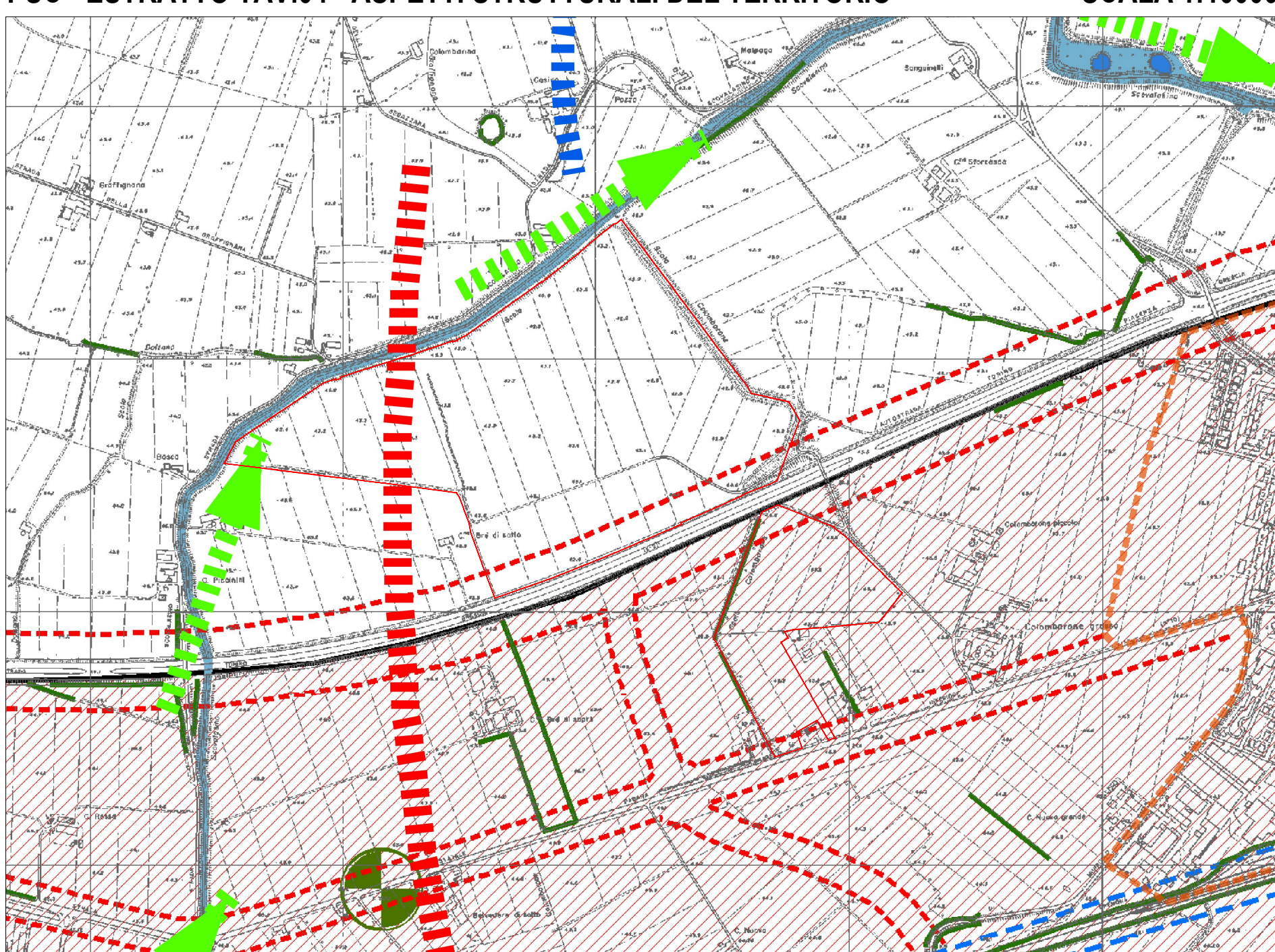

PSC - ESTRATTO TAV.05 - RETE ECOLOGICA

SCALA 1:10000

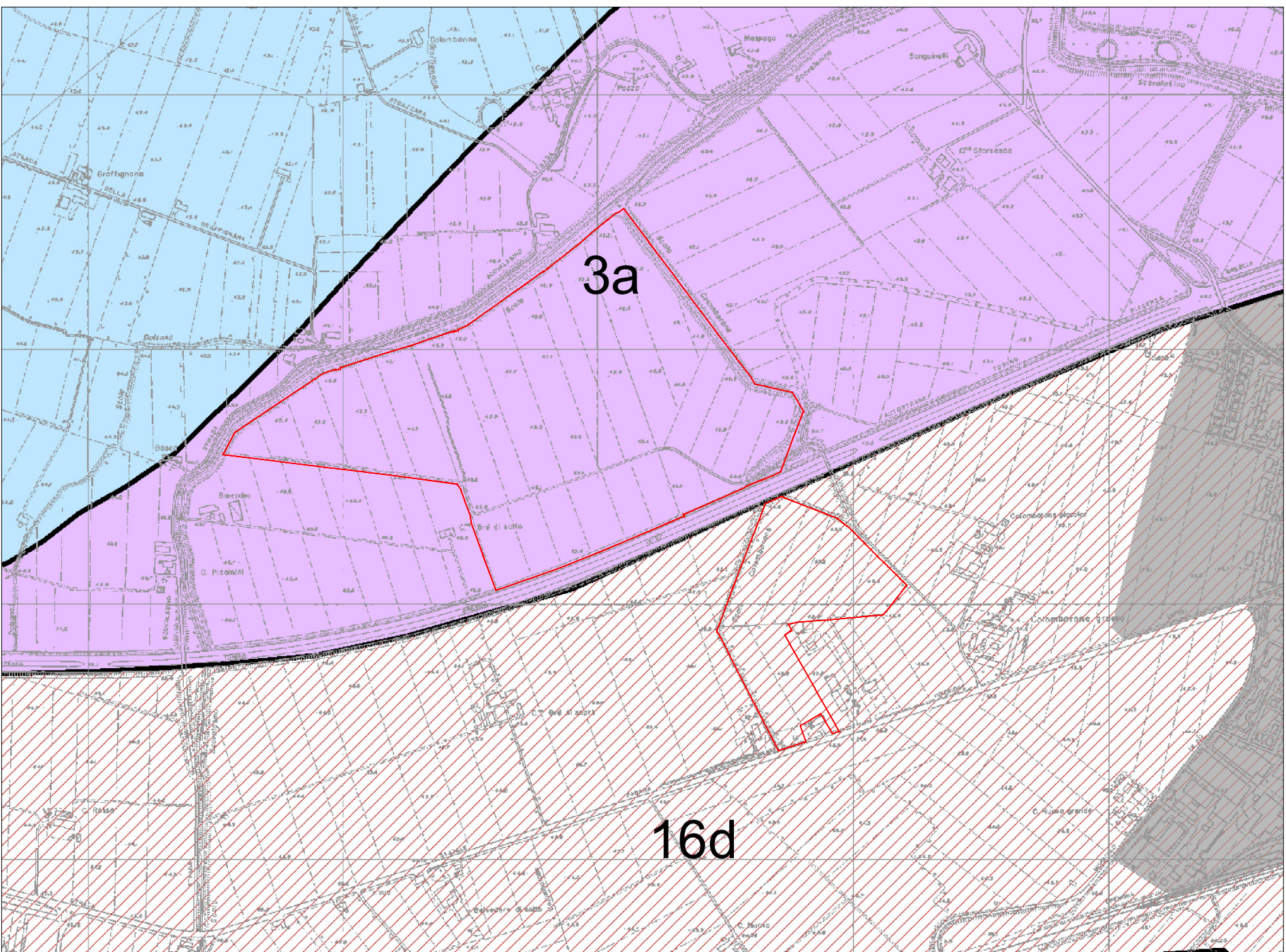

PSC - ESTRATTO TAV.07 - UNITA' DI PAESAGGIO

SCALA 1:10000

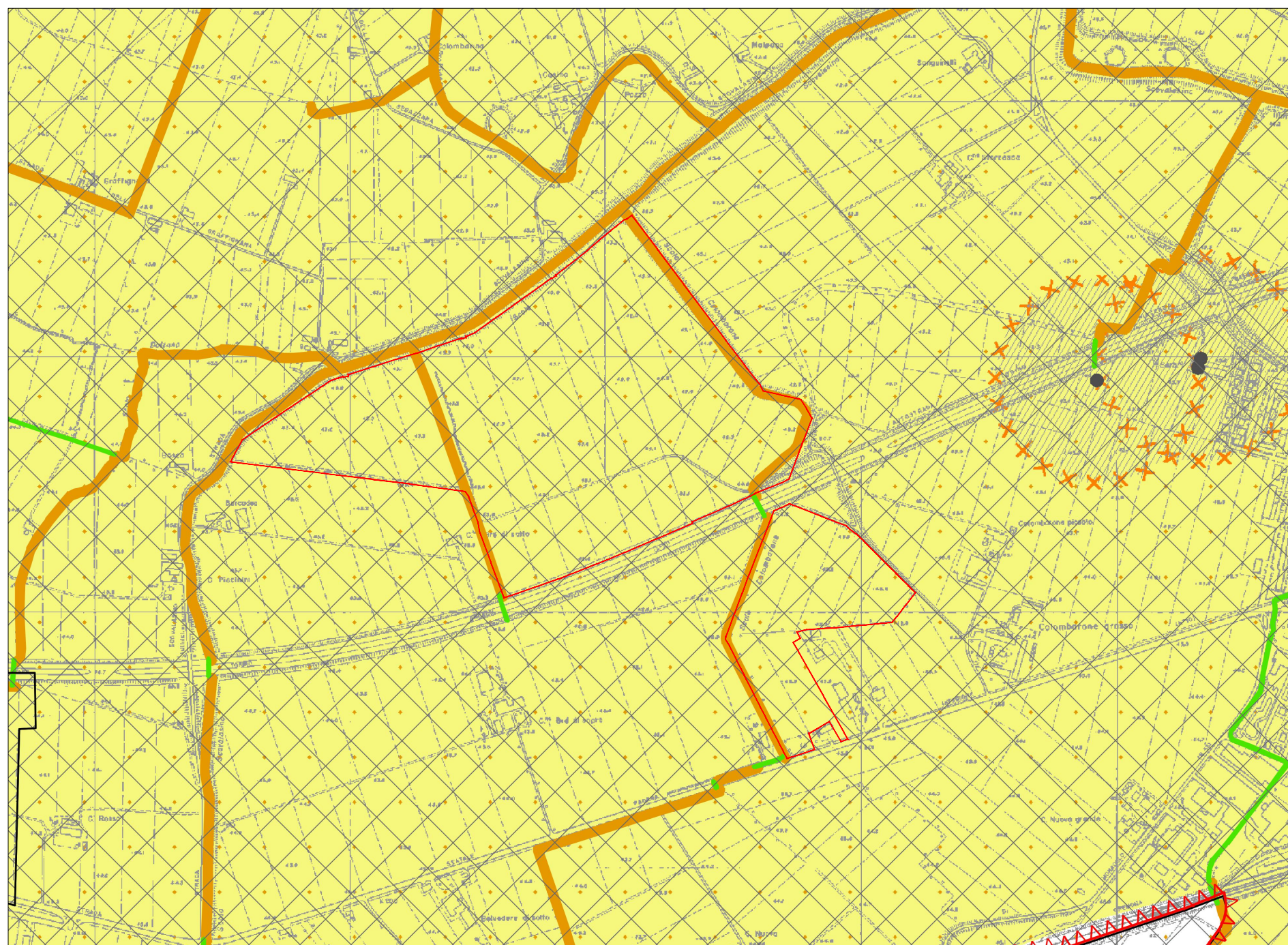

PSC - ESTRATTO TAV.08 - CARTA DEI VINCOLI IDROGRAFICI E IDROGEOLOGICI

SCALA 1:10000

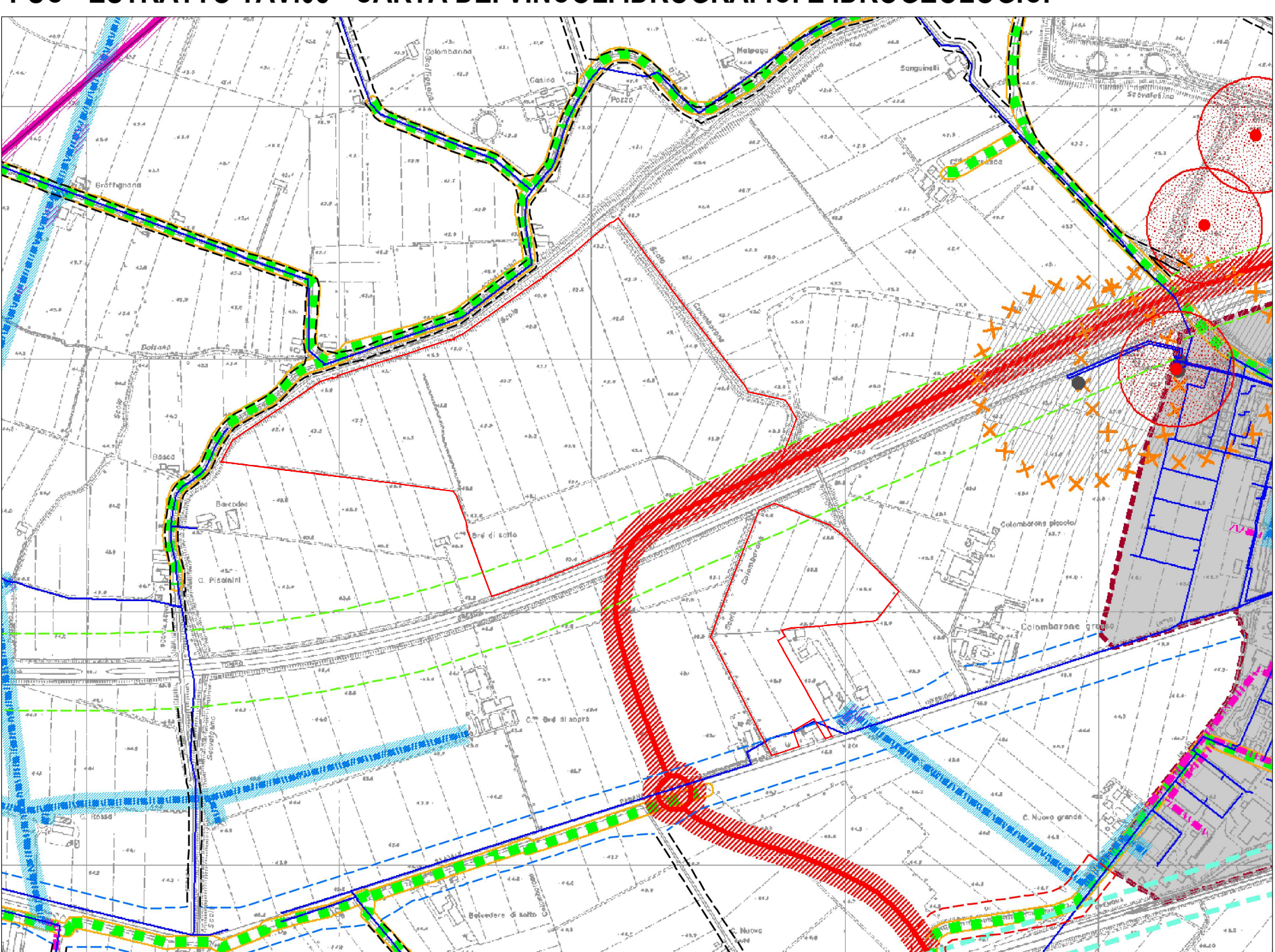

PSC - ESTRATTO TAV.09 - CARTA DEI VINCOLI STRUTTURALI

SCALA 1:10000

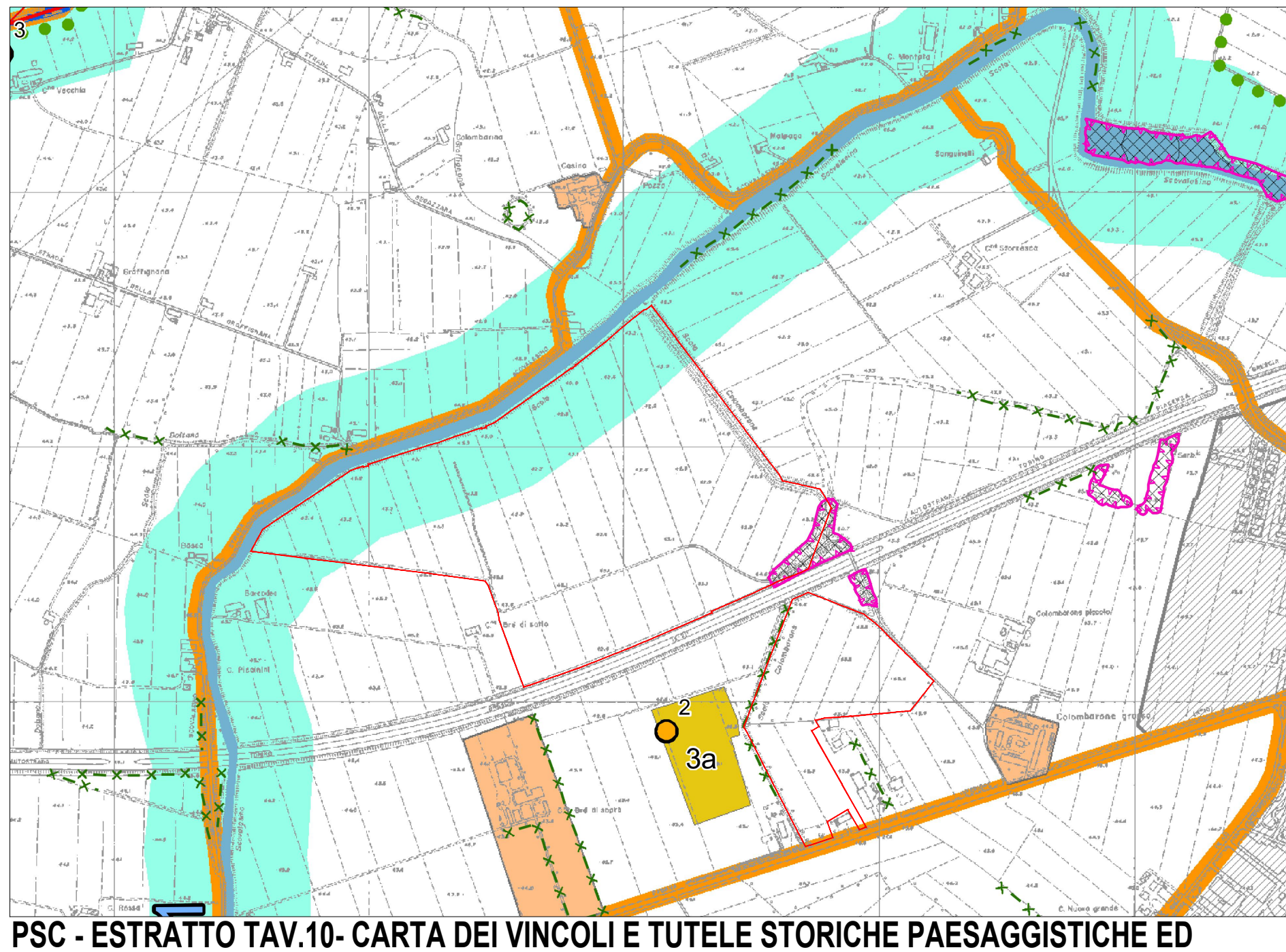

PSC - ESTRATTO TAV.10 - CARTA DEI VINCOLI E TUTELE STORICHE PAESAGGISTICHE ED AMBIENTALI

SCALA 1:10000

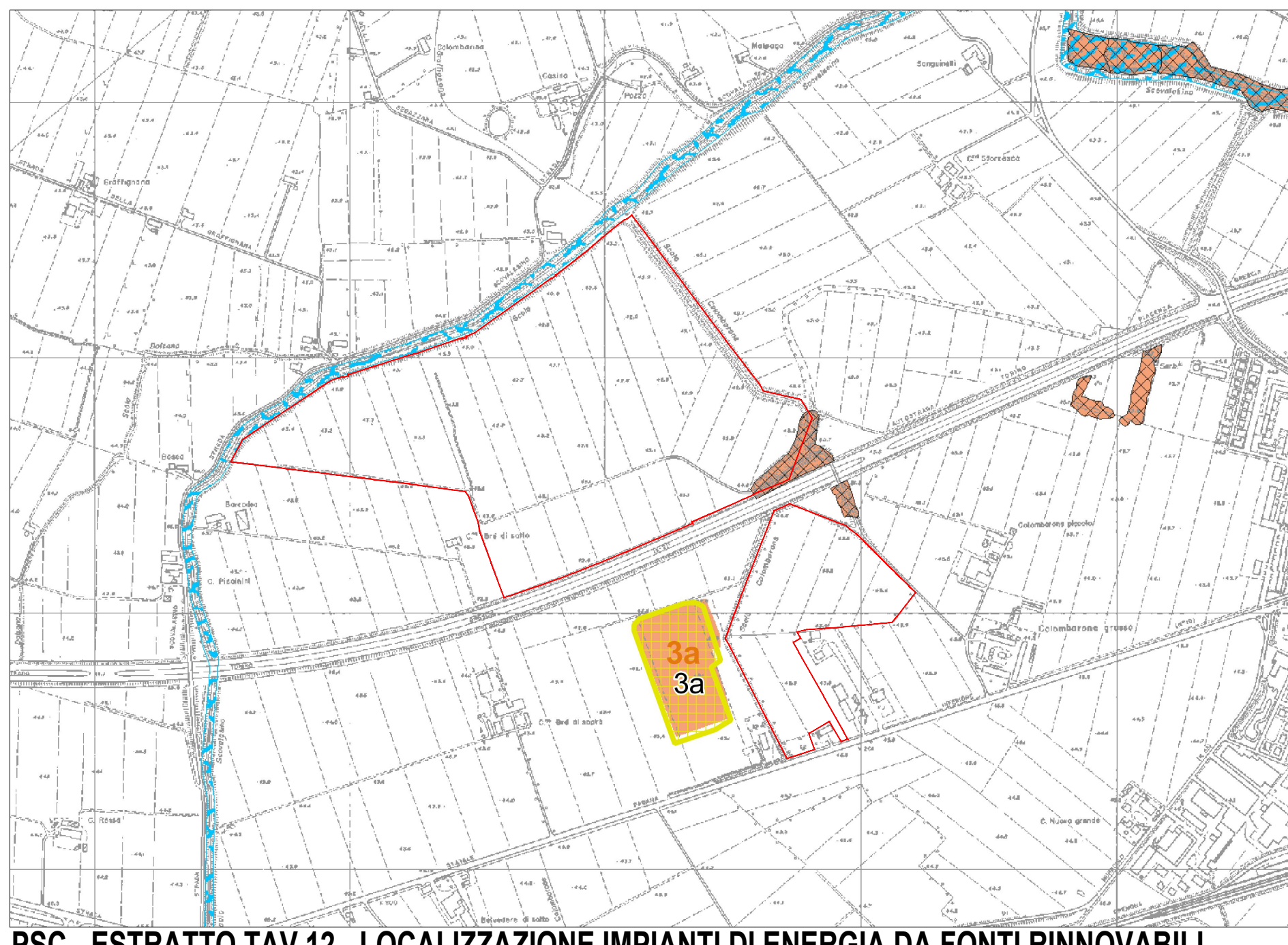

PSC - ESTRATTO TAV.12 - LOCALIZZAZIONE IMPIANTI DI ENERGIA DA FONTI RINNOVABILI

SCALA 1:10000

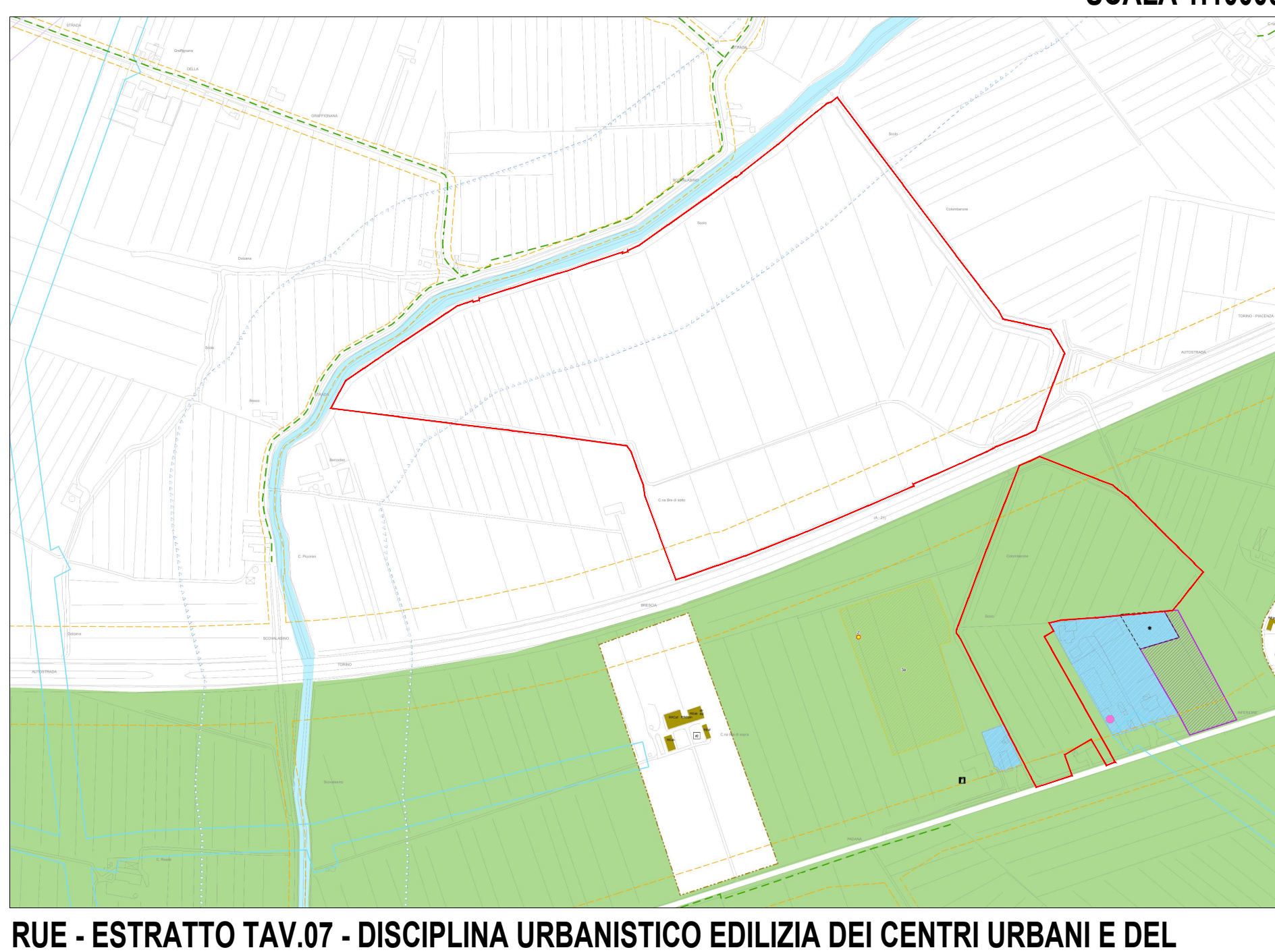

RUE - ESTRATTO TAV.07 - DISCIPLINA URBANISTICO EDILIZIA DEI CENTRI URBANI E DEL TERRITORIO RURALE

SCALA 1:10000

LEGENDA RUE

TERRITORIO RURALE

- ARP - Aree agricole di rilievo paesaggistico (art. 62 RUE)
- APA - Aree ad alta vocazione Produttiva Agricola (art. 63 RUE)
- AAP - Aree Agricole Periurbane (art. 64 RUE)

A PREVALENTE FUNZIONE PRODUTTIVO-TERZIARIA

- APC1 - Aree specializzate per attività produttive ad assetto urbanistico consolidato interne alla zona urbana (art. 51 RUE)
- APC2 - Aree specializzate per attività produttive ad assetto urbanistico consolidato esterne alla zona urbana (art. 52 RUE)
- APC3 - Aree per attività produttive destinate all'espansione di aziende esistenti (art. 53 RUE)
- APC3 - Aree per attività produttive destinate all'espansione di aziende esistenti - scala ferroviaria (art. 53, comma 6 RUE)
- APC3 - Aree per attività produttive destinate all'espansione di aziende esistenti - scala ferroviaria (art. 53, comma 7 RUE)
- APC4 - Aree specializzate per attività produttive attuate sulla base di piani urbanistici attuativi od in corso di attuazione (art. 54 RUE)
- APC5 - Aree per attività miste, terziarie, direzionali e commerciali ad assetto urbanistico consolidato (art. 55 RUE)
- APC6 - Aree per attività terziarie, ricettive e di servizio ad assetto urbanistico consolidato (art. 56 RUE)

- AL - Attrezzature alberghiere
- AS - Attività d'asta e funzioni complementari

IMPIANTO SOLARE FOTOVOLTAICO DA 19.8026 MWP E RELATIVE OPERE DI CONNESSIONE ALLA RETE ELETTRICA NAZIONALE, COMUNE DI CAORSO (PC)

Procedura di verifica di assoggettabilità a VIA ai sensi dell'art. 19 del D.Lgs. 152/2006

IMMOBILE	Comune di Caorso Foglio 19 Mappe 15, 19, 20; Foglio 20 Mappe 108, 109, 60, 63, 61, 79, 19, 75, 20, 21, 62, 202, 38, 89, 30, 41, 39, 222, 107, 110	SCALA 1:10.000
PROGETTO VERIFICA DI ASSOGGETTABILITÀ ALLA VIA	OGGETTO TAV.01 - INQUADRAMENTO	APPROVATO
REVISIONE - DATA REV.00 - 29/01/2025	VERIFICATO	
IL RICHIEDENTE	FIRMA FIORENZUOLA SOLAR S.R.L.	FIORENZUOLA 1 S.R.L.
I PROGETTISTI	FIRMA Ing. Riccardo Valz Gris FIRMA Arch. Rosalba Teodoro FIRMA	
TEAM DI PROGETTO	LAND LIVE srl - Società per l'Ingegneria 13500 Biella - Via Repubblica 41 Tel. +39 015 32838 - Fax +39 015 30878	LAND LIVE