

- AREA DI IMPIANTO
- CAVIDOTTO DI CONNESSIONE

LEGENDA P.T.P.R. - CARTA DELLE TUTELE

- Sistemi e zone strutturanti la forma del territorio**
- SISTEMI**
- Crinale (Art. 9)
 - Collina (Art. 9)
 - Costa (Art. 12)
- COSTA**
- Zone di salvaguardia della morfologia costiera (Art. 14)
 - Zone di riqualificazione della costa e dell'arenile (Art. 13)
 - Zone di tutela della costa e dell'arenile (Art. 15)
- LAGHI, CORSI D'ACQUA E ACQUE SOTTERRANEE**
- Zone di tutela dei caratteri ambientali di laghi, bacini e corsi d'acqua (Art. 17)
 - Invasi ed alvei di laghi, bacini e corsi d'acqua (Art. 18)
 - Zone di tutela dei corpi idrici superficiali e sotterranei (Art. 28)
- Zone ed elementi di interesse paesaggistico ambientale**
- AMBITI DI TUTELA**
- Zone di particolare interesse paesaggistico-ambientale (Art. 19)
 - Zone di tutela naturalistica (Art. 25)
- Bonifiche (Art. 23)**
- Dossi (Art. 20)**
- Zone ed elementi di particolare interesse storico**
- ZONE ED ELEMENTI DI PARTICOLARE INTERESSE STORICO-ARCHEOLOGICO**
- Complessi archeologici (Art. 21a)
 - Aree di accertata e rilevante consistenza archeologica (Art. 21b₁)
 - Aree di concentrazione di materiali archeologici (Art. 21b₂)
 - Zone di tutela della struttura centuriata (Art. 21c)
 - Zone di tutela di elementi della centuriazione (Art. 21d)
- INSEDIAMENTI STORICI**
- Insegniamenti urbani storici e strutture insediative storiche non urbane (Art. 22)
- ZONE ED ELEMENTI DI INTERESSE STORICO E TESTIMONIALE**
- Zone di interesse storico testimoniale (Art. 23)
 - Città delle colonie (Art. 16)
- Progetti di valorizzazione**
- AREE DI VALORIZZAZIONE**
- Parchi regionali (Legge regionale n. 11/1988 e n. 27/1988 (Art. 30))
 - Programma dei parchi regionali (Art. 30)
 - Progetti di tutela, recupero e valorizzazione (Art. 32)
 - Aree studio (Art. 32)

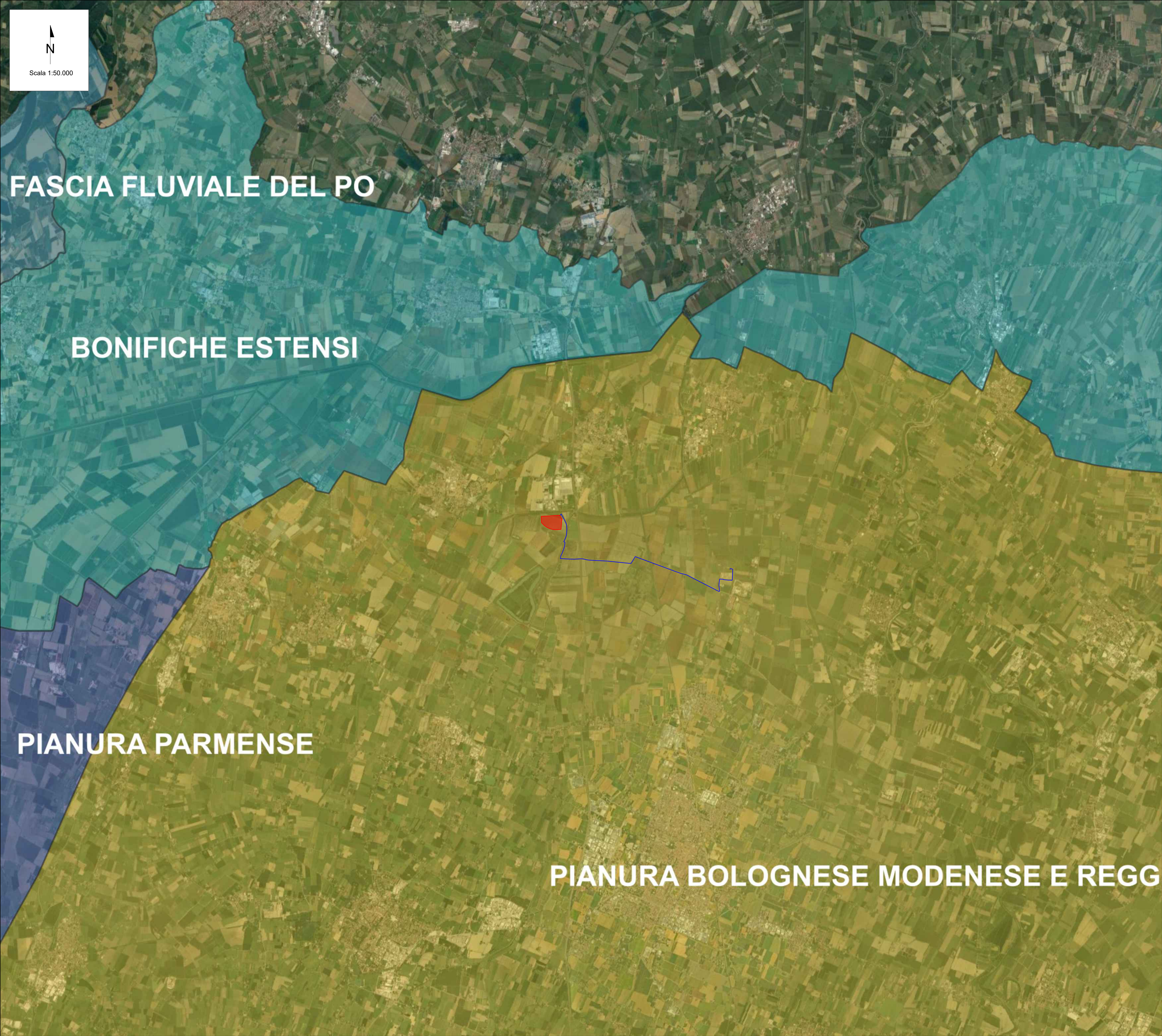

Fonte: <https://territorio.regione.emilia-romagna.it/paesaggio/ptpr/strumenti-di-gestione-del-piano/cartografia>

00	31/01/2025	Emissione definitiva	V.Nardo	V.Bonfati	L.Spaccino
REV.	DATE	DESCRIPTION	PREPARED	CHECKED	APPROVED
CONTRACTOR'S LOGO		PROJECT: Progetto di un impianto fotovoltaico denominato "Fabbrico" da realizzarsi nel comune di Fabbrico (RE), e delle relative opere di connessione da realizzarsi nei comuni di Fabbrico (RE), Rio Saliceto (RE) e Carpi (MO)			
CLIENT'S LOGO		FILE NAME: FAB.ENG.TAV.023.00_INQUADRAMENTO SU PIANO PAESAGGISTICO REGIONALE.DWG			
ATLAS SOLAR 13 SRL		CLASSIFICATION:	FORMAT:	SCALE:	PLOT SCALE:
		Company	A1	1:25.000	1:1
CLIENT VALIDATION		SHEET: 1 di 3			
		TITLE: Inquadramento su Piano Paesaggistico Regionale			
VALIDATED BY:		UTILIZATION SCOPE: Basic Design		CLIENT CODE	
VERIFIED BY:				IMP	GROUP
COLLABORATORS				DOC	PROGRESSIVE
				REVISION	
				FAB ENG TAV 023 00	



- AREA DI IMPIANTO
- CAVIDOTTO DI CONNESSIONE
- BONIFICA FERRARESE
- BONIFICA ROMAGNOLA
- BONIFICHE BOLOGNESI
- BONIFICHE ESTENSI
- COLLINA BOLOGNESE
- COLLINA DELLA ROMAGNA CENTRO MERIDIONALE
- COLLINA DELLA ROMAGNA CENTRO SETTENTRIONALE
- COLLINA PIACENTINA PARMENSE
- COLLINA REGGIANA MODENESE
- COSTA NORD
- COSTA SUD
- DORSALE APPENNINICA IN AREA EMILIANA
- DORSALE APPENNINICA IN AREA ROMAGNOLA E BOLOGNESE
- FASCIA FLUVIALE DEL PO
- MONTAGNA BOLOGNESE
- MONTAGNA DEL FRIGNANO E CANUSIANA
- MONTAGNA PARMENSE PIACENTINA
- MONTAGNA ROMAGNOLA
- OLTREPO PAVESE
- PIANURA BOLOGNESE MODENESE E REGGIANA
- PIANURA PARMENSE
- PIANURA PIACENTINA
- PIANURA ROMAGNOLA

Fonte:<https://territorio.regione.emilia-romagna.it/paesaggio/ptpr/strumenti-di-gestione-del-piano/cartografia>

00	31/01/2025	Emissione definitiva			
REV.	DATE	DESCRIPTION	V.Nardo	V.Bonifati	L.Spaccino
			PREPARED	CHECKED	APPROVED
<div>CONTRACTOR'S LOGO</div> <div></div>		PROJECT: Progetto di un impianto fotovoltaico denominato "Fabbrico" da realizzarsi nel comune di Fabbrico (RE), e delle relative opere di connessione da realizzarsi nei comuni di Fabbrico (RE), Rio Saliceto (RE) e Carpi (MO)			
		FILE NAME: FAB.ENG.TAV.023.00_INQUADRAMENTO SU PIANO PAESAGGISTICO REGIONALE.DWG			
<div>CLIENT'S LOGO</div> <div></div>		CLASSIFICATION:	FORMAT:	SCALE:	PLOT SCALE:
		Company	A1	1:50.000	1:1
<div>CLIENT VALIDATION</div> <div></div>		TITLE: Inquadramento su Piano Paesaggistico Regionale			
		UTILIZATION SCOPE:			
VALIDATED BY		Basic Design	CLIENT CODE		
VERIFIED BY			IMP	GROUP	DOC
COLLABORATORS			FAB	ENG TAV	023 00
This document is property of Atlas Solar 13 S.r.l. It is strictly forbidden to reproduce this document, in whole or in part, and to provide to others any related information without the previous written consent by Atlas Solar 13 S.r.l.					

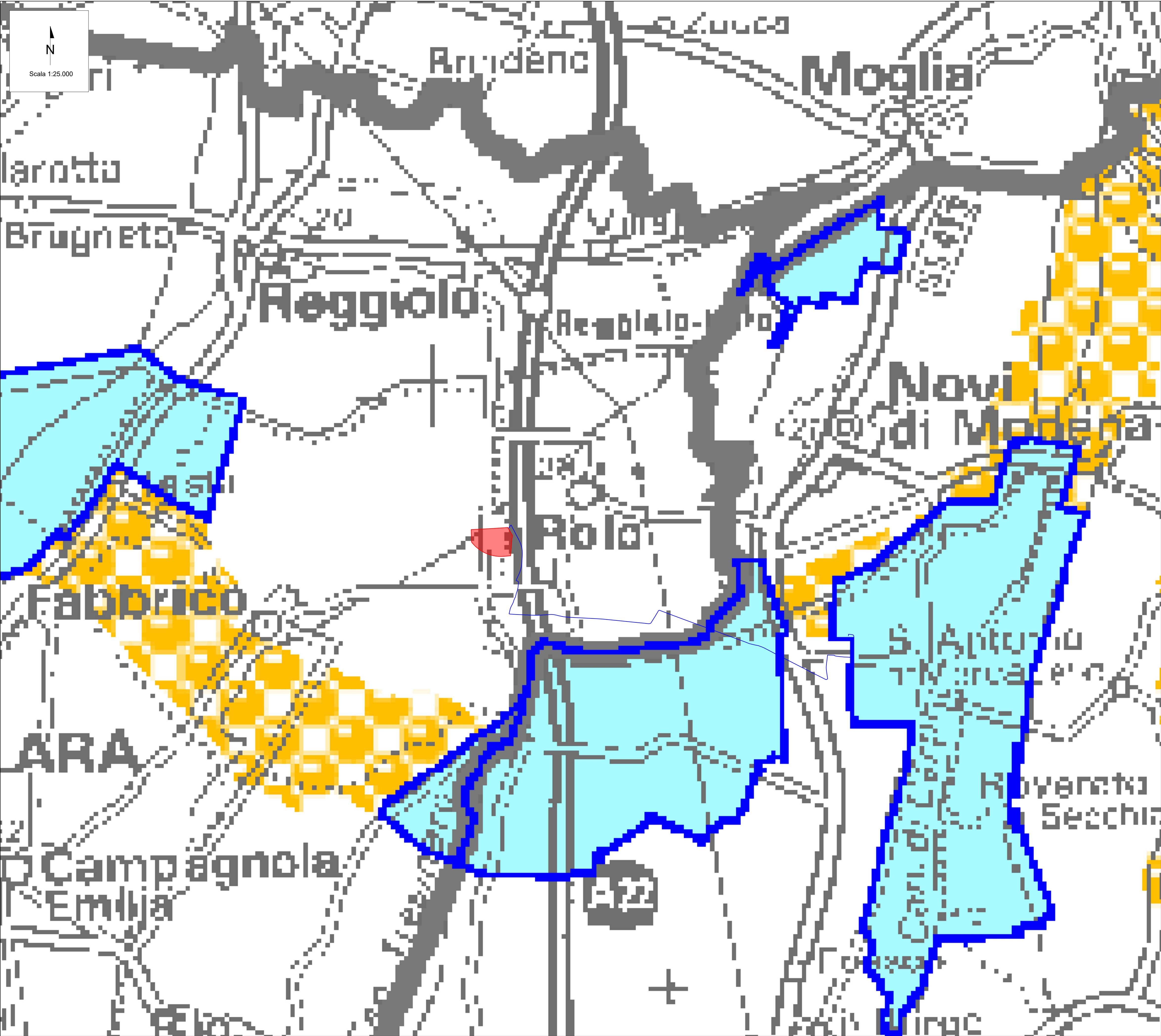

AREA DI IMPIANTO

CAVIDOTTO DI CONNESSIONE

Legenda Aree di collegamento ecologico di rango regionale

- Parchi e riserve istituiti
- Siti rete Natura 2000
- SIC e ZPS fuori Regione Emilia-Romagna
- Aree di collegamento ecologico di rango regionale
- Confini provinciali

Fonte:
<https://ambiente.regione.emilia-romagna.it/it/parchi-natura2000/sistema-regionale/rete-ecologica>

00	31/01/2025	Emissione definitiva	V.Nardo	V.Bonifati	L.Spaccino
REV.	DATE	DESCRIPTION	PREPARED	CHECKED	APPROVED
CONTRACTOR'S LOGO		PROJECT: Progetto di un impianto fotovoltaico denominato "Fabbrico" da realizzarsi nel comune di Fabbrico (RE), e delle relative opere di connessione da realizzarsi nei comuni di Fabbrico (RE), Rio Saliceto (RE) e Carpi (MO)			
CLIENT'S LOGO		FILE NAME: FAB.ENG.TAV.023.00_INQUADRAMENTO SU PIANO PAESAGGISTICO REGIONALE.DWG			
ATLAS SOLAR 13 SRL		CLASSIFICATION:	FORMAT:	SCALE:	PLOT SCALE:
		Company	A1	1:25.000	1:1
CLIENT VALIDATION		SHEET: 3 di / of 3			
		TITLE: Inquadramento su Piano Paesaggistico Regionale			
VALIDATED BY:		UTILIZATION SCOPE: Basic Design		CLIENT CODE	
VERIFIED BY:				IMP	GROUP
COLLABORATORS				DOC	PROGRESSIVE
				REVISION	
				FAB ENG TAV	023 00