

AREA DI IMPIANTO
CAVIDOTTO DI CONNESSIONE

ZSC
SIC
SIC/ZPS
ZSC/ZPS
ZPS
SIC

L'area Rete natura 2000 più vicina all'area d'impianto è:
- IT4040017 - "Valle delle Bruciate e Tresinaro" a circa 8 m;

Fonte:<https://gn.mase.gov.it/portale/home>

00	31/01/2025	Emissione definitiva	V.Nardo	V.Bonifati	L.Spaccino
REV.	DATE	DESCRIPTION	PREPARED	CHECKED	APPROVED
CONTRACTOR'S LOGO		PROJECT: Progetto di un impianto fotovoltaico denominato "Fabbrico" da realizzarsi nel comune di Fabbrico (RE), e delle relative opere di connessione da realizzarsi nei comuni di Fabbrico (RE), Rio Saliceto (RE) e Carpi (MO)			
CLIENT'S LOGO		FILE NAME: FAB.ENG.TAV.022.00_CARTA DEI VINCOLI NAZIONALI E DELLA RETE NATURA 2000.DWG			
ATLAS SOLAR 13 SRL		CLASSIFICATION:	FORMAT:	SCALE:	PLOT SCALE:
		Company	A1	1:25.000	1:1
CLIENT VALIDATION		SHEET: 1 di / of 4			
VALIDATED BY		Carta dei vincoli nazionali e della rete natura 2000			
VERIFIED BY					
COLLABORATORS					
		UTILIZATION SCOPE:		CLIENT CODE	
		Basic Design		IMP	GROUP
				DOC	PROGRESSIVE
				REVISION	
				FAB ENG TAV	022 00

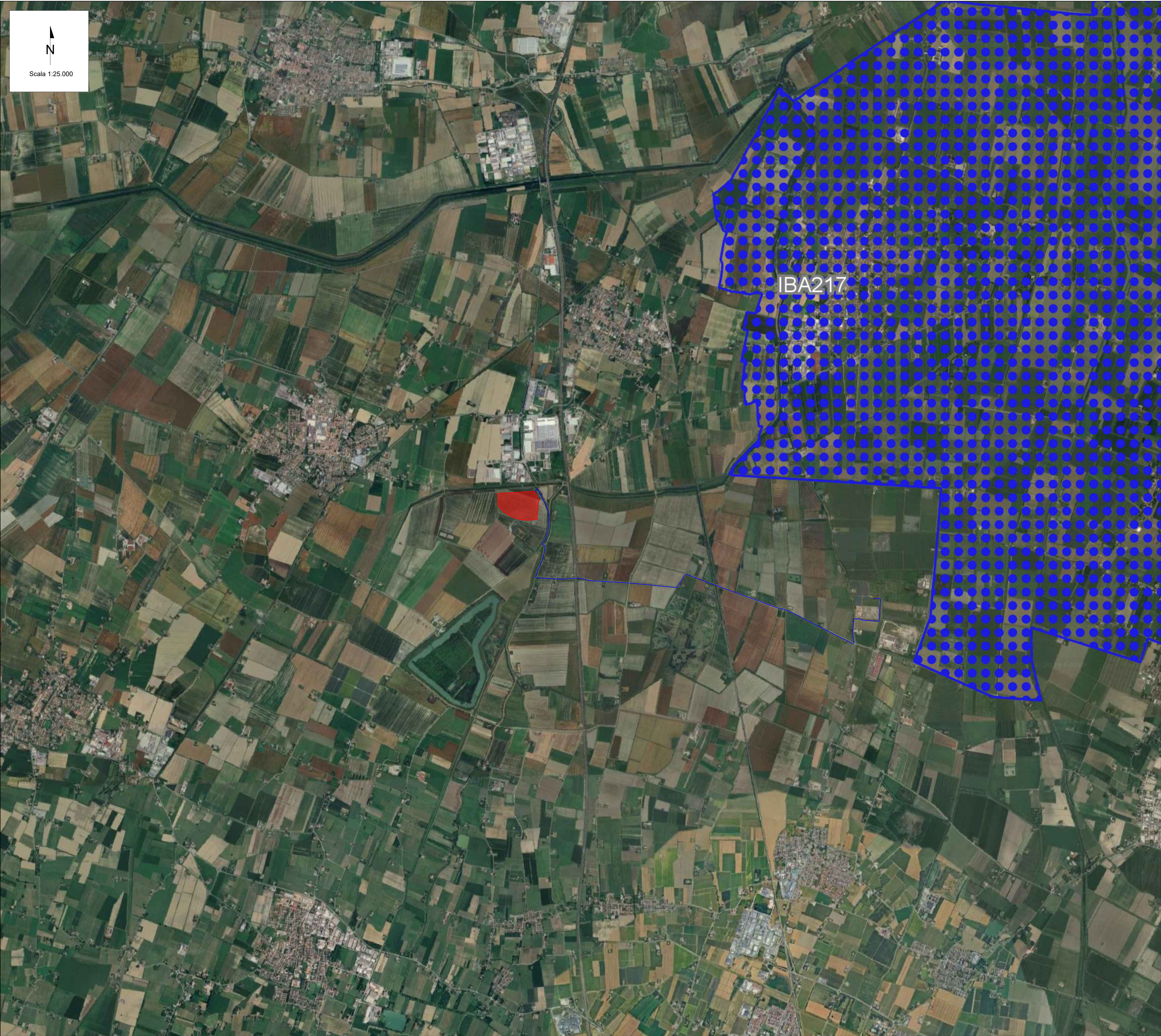



- AREA DI IMPIANTO
- CAVIDOTTO DI CONNESSIONE

IBA

L'area IBA più vicina all'area d'impianto risulta essere a 2,6 km ed è denominata "IBA 217 - Bassa Modenese".

Fonte:<https://gn.mase.gov.it/portale/home>

00	31/01/2025	Emissione definitiva	V.Nardo	V.Bonifati	L.Spaccino
REV.	DATE	DESCRIPTION	PREPARED	CHECKED	APPROVED
<div>CONTRACTOR'S LOGO</div> <div></div>		PROJECT: <i>Progetto di un impianto fotovoltaico denominato "Fabbrico" da realizzarsi nel comune di Fabbrico (RE), e delle relative opere di connessione da realizzarsi nei comuni di Fabbrico (RE), Rio Saliceto (RE) e Carpi (MO)</i>			
<div>CLIENT'S LOGO</div> <div></div>		CLASSIFICATION: Company	FORMAT: A1	SCALE: 1:25.000	PLOT SCALE: 1:1
<div>CLIENT VALIDATION</div> <div>VALIDATED BY</div> <div>VERIFIED BY</div> <div>COLLABORATORS</div>		FILE NAME: FAB.ENG.TAV.022.00_CARTA DEI VINCOLI NAZIONALI E DELLA RETE NATURA 2000.DWG			
		SHEET: 2 di / of 4			
		TITLE: Carta dei vincoli nazionali e della rete natura 2000			
		UTILIZATION SCOPE: Basic Design			
		CLIENT CODE IMP GROUP DOC PROGRESSIVE REVISION			
		FAB ENG TAV 022 00			



- AREA DI IMPIANTO
- CAVIDOTTO DI CONNESSIONE

- PARCHI NATURALI NAZIONALI
- PARCHI NATURALI REGIONALI
- RISERVE NATURALI STATALI
- RISERVE NATURALI REGIONALI
- ALTRE AREE NATURALI PROTETTE
- RISERVE NATURALI MARINE
- ALTRE AREE NATURALI PROTETTE
- EUAP

* L'area EUAP più vicina all'area d'impianto risulta essere a 19 km ed è denominata "Riserva naturale Garzaia di Pomponesco".

Fonte:<https://gn.mase.gov.it/portale/home>

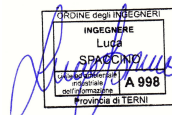
00	31/01/2025	Emissione definitiva			
REV.	DATE	DESCRIPTION	V.Nardo	V.Bonifati	L.Spaccino
			PREPARED	CHECKED	APPROVED
CONTRACTOR'S LOGO		PROJECT: Progetto di un impianto fotovoltaico denominato "Fabbrico" da realizzarsi nel comune di Fabbrico (RE), e delle relative opere di connessione da realizzarsi nei comuni di Fabbrico (RE), Rio Saliceto (RE) e Carpi (MO)			
		FILE NAME: FAB.ENG.TAV.022.00_CARTA DEI VINCOLI NAZIONALI E DELLA RETE NATURA 2000.DWG			
CLIENT'S LOGO		CLASSIFICATION:	FORMAT:	SCALE:	PLOT SCALE:
ATLAS SOLAR 13 SRL		Company	A1	1:50.000	1:1
		SHEET: 3 di / of 4			
CLIENT VALIDATION		TITLE: Carta dei vincoli nazionali e della rete natura 2000			
VALIDATED BY					
VERIFIED BY					
COLLABORATORS					
UTILIZATION SCOPE:		CLIENT CODE			
Basic Design		IMP	GROUP	DOC	PROGRESSIVE
		FAB ENG TAV		022	00
		REVISION			
This document is property of Atlas Solar 13 S.r.l. It is strictly forbidden to reproduce this document, in whole or in part, and to provide to others any related information without the previous written consent by Atlas Solar 13 S.r.l.					





- AREA DI IMPIANTO
- CAVIDOTTO DI CONNESSIONE

- RAMSAR Designato
- RAMSAR Non designato

L'area Ramsar più vicina all'area d'impianto è:

- "Isola Boscone" a circa 36,6 km;

Fonte:<https://gn.mase.gov.it/portale/home>

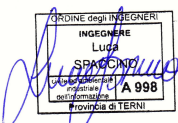
00	31/01/2025	Emissione definitiva			
REV.	DATE	DESCRIPTION	V.Nardo	V.Bonifati	L.Spaccino
			PREPARED	CHECKED	APPROVED
<div>CONTRACTOR'S LOGO</div> <div></div>		PROJECT: Progetto di un impianto fotovoltaico denominato "Fabbrico" da realizzarsi nel comune di Fabbrico (RE), e delle relative opere di connessione da realizzarsi nei comuni di Fabbrico (RE), Rio Saliceto (RE) e Carpi (MO)			
		FILE NAME: FAB.ENG.TAV.022.00_CARTA DEI VINCOLI NAZIONALI E DELLA RETE NATURA 2000.DWG			
<div>CLIENT'S LOGO</div> <div></div>		CLASSIFICATION:	FORMAT:	SCALE:	PLOT SCALE:
		Company	A1	1:70.000	1:1
<div>CLIENT VALIDATION</div> <div></div>		SHEET: 4 di / of 4			
		TITLE: Carta dei vincoli nazionali e della rete natura 2000			
VALIDATED BY		UTILIZATION SCOPE: Basic Design		CLIENT CODE	
VERIFIED BY				IMP	GROUP
COLLABORATORS				DOC	PROGRESSIVE
				REVISION	
		FAB ENG TAV		022	00
This document is property of Atlas Solar 13 S.r.l. It is strictly forbidden to reproduce this document, in whole or in part, and to provide to others any related information without the previous written consent by Atlas Solar 13 S.r.l.					