

Comune di Spilamberto
Provincia di Modena
Regione Emilia Romagna

PROPONENTE



TITOLO DEL PROGETTO

VERIFICA DI ASSOGGETTABILITA' A VIA PER DOMANDA
DI MODIFICA ALL'ATTIVITA' DI RECUPERO RIFIUTI SPECIALI
NON PERICOLOSI SVOLTA PRESSO L'IMPIANTO DELLA
SOCIETA' FRANTOIO FONDOVALLE SRL

STUDIO PRELIMINARE AMBIENTALE

LOCALITA'

Via Macchioni, n.5 /3 - 41057 Spilamberto (MO)

OGGETTO DEL DOCUMENTO

**DICHIARAZIONE DI NON
ASSOGGETTABILITA' DI VINCA**

Allegato n.4
alla RELAZIONE TECNICO-DESCRITTIVA

IL TECNICO INCARICATO



Elaborato n. 1
Allegato n.

4

La Regione Emilia Romagna tutela la biodiversità attraverso il sistema regionale delle Aree protette e dei siti Rete Natura 2000, collegati tra loro da Aree di collegamento ecologico. Si tratta di zone importanti dal punto di vista geografico e naturalistico che è opportuno proteggere perché favoriscono la conservazione e lo scambio di specie animali e vegetali (per esempio fiumi, colline e montagne). Tutte queste aree entrano a far parte della Rete ecologica regionale, come definita dall'art. 2 lettera f della Legge regionale 6/2005.

Aggiornamento 2024 RN2000 provincie Modena e Bologna

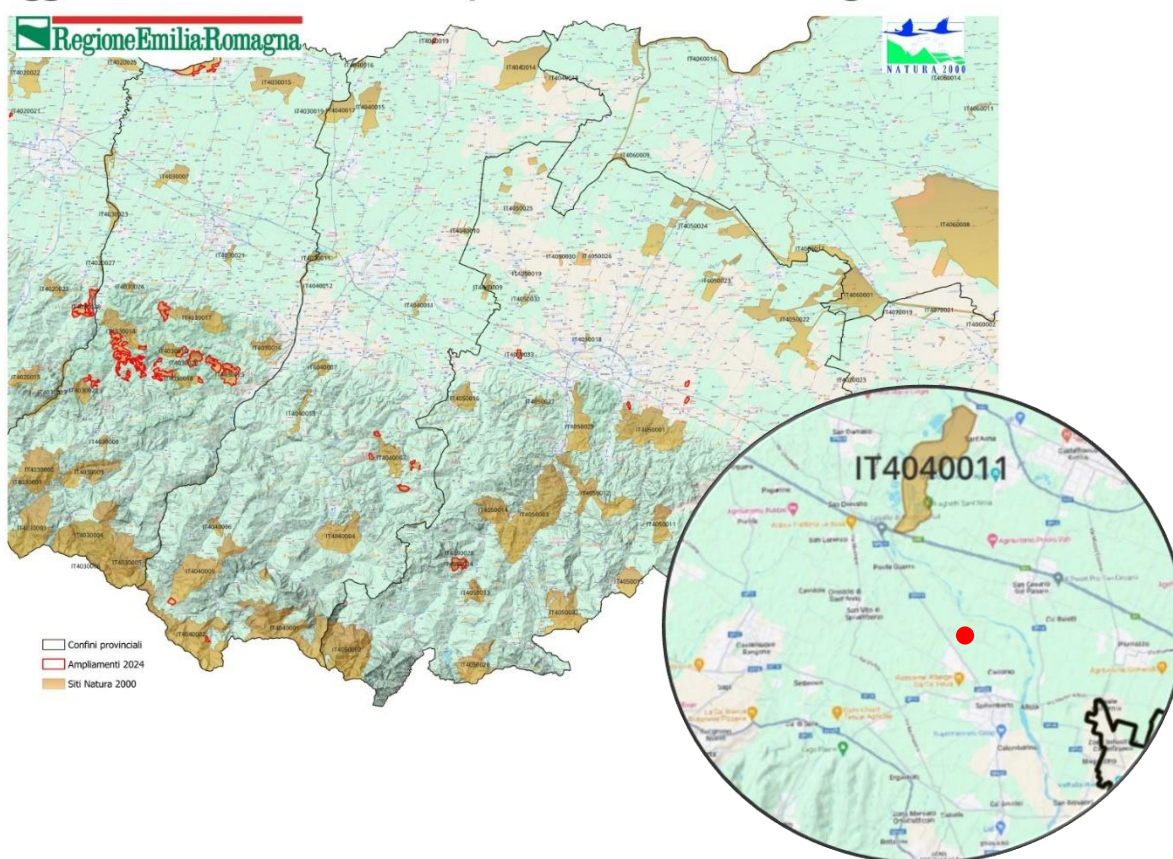

Particolare Estratto Cartografia regione Emilia Romagna –
Parchi, Area protetta e Natura 2000 – Agg.2024 Provincie Modena

Il bollino rosso individua l'area oggetto di studio



Estratto cartografia Siti Natura 2000 nella Provincia di Modena estrapolato dal portale Ambiente della Regione Emilia Romagna - Il bollino rosso individua l'area oggetto di studio

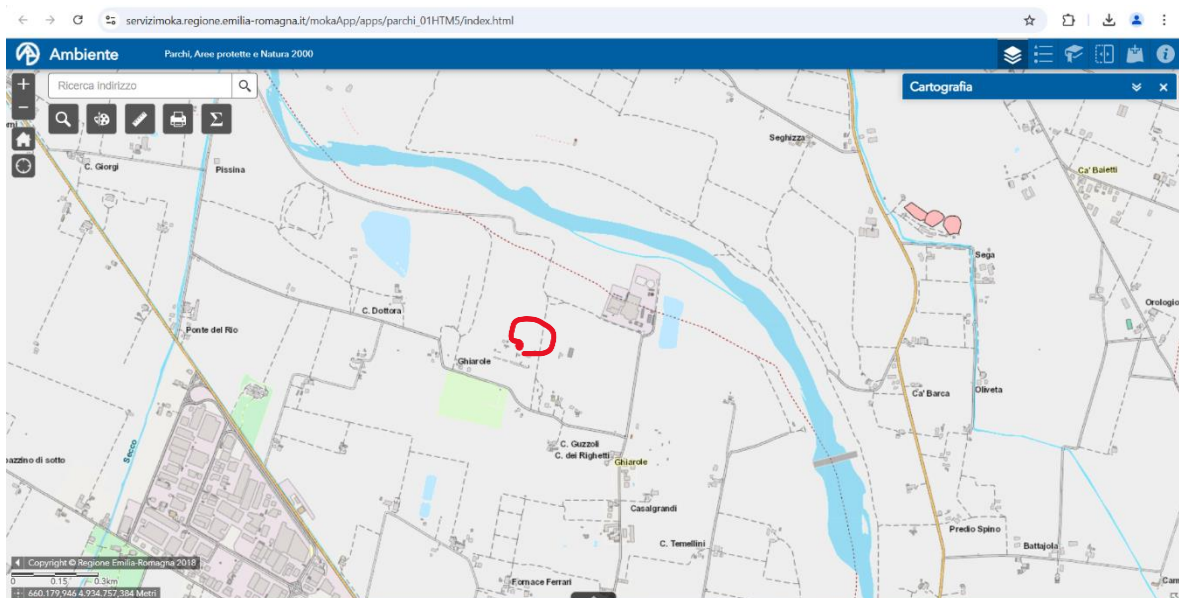

Estratto cartografico da servizi moka regione Emilia Romagna - Parchi, Area protetta e Natura 2000
Il bollino rosso individua l'area oggetto di studio

Come evidente dalle cartografie sopra riportate l'area oggetto di intervento non ricade all'interno della Rete ecologica Natura 2000 e nel perimetro dei siti natura tutelati. PERTANTO SI RITIENE LA NON ASSOGGETTABILITA' A VINCA.