

Destinazioni di Zona del PRG di Camposanto

Legenda

- ZONE DI TUTELA DEGLI ALVEI DEI CORSI D'ACQUA NATURALI ED ARTIFICIALI T.1 (Art. 40 NTA)
- ZONE DI TUTELA DEI LAGHETTI ARTIFICIALI T.2 (Art. 41 NTA)
- ZONA DI TUTELA NATURALISTICA T.3 (Art. 42 NTA)
- ZONE DI TUTELA DEGLI ELEMENTI DI INTERESSE VEGETAZIONALE (Art. 43 NTA)
- MANUFATTI ARCHITETTONICI DI INTERESSE STORICO (Art. 45 NTA)
- FASCE DI RISPETTO DELLE INFRASTRUTTURE VIARIE E FERROVIARIE (Art. 46 NTA)
- VIABILITA' STORICA (Art. 47 NTA)
- FASCE DI RISPETTO DI ELETTRODOTTI A.T. E METANODOTTI (Art. 48 NTA)
- AMBITI DI RISPETTO DEI CIMITERI (Art. 49 NTA)
- PERIMETRO DELLA ZONA OMOGENEA A (Art. 50 NTA)
- ZONE OMOGENEE B.1 RESIDENZIALI DI COMPLETAMENTO AD ASSETTO URBANISTICO CONSOLIDATO (Art. 51 NTA)
- ZONE OMOGENEE B.2 RESIDENZIALI DI INTERESSE STORICO-ARCHITETTONICO (Art. 52 NTA)
- ZONE OMOGENEE B.3 RESIDENZIALI DI RISTRUTTURAZIONE (Art. 53)
- ZONE OMOGENEE C.1 RESIDENZIALI DI ESPANSIONE (Art. 54)
- ZONE OMOGENEE D.1 ARTIGIANALI E INDUSTRIALI PREVALENTEMENTE EDIFICATE (Art. 55 NTA)
- ZONE OMOGENEE D.2 ARTIGIANALI E INDUSTRIALI DI NUOVO INSEDIAMENTO (Art. 56 NTA)
- ZONE OMOGENEE D.3 ATTREZZATURE RICETTIVE (Art. 56 bis)

- ZONE OMOGENEE E.1 - AGRICOLE NORMALI (Art. 57 NTA)
- ZONE OMOGENEE E.2 - AGRICOLE DI TUTELA AMBIENTALE (Art. 58 NTA)
- ZONE OMOGENEE E.3 - AGRICOLE DI TUTELA PAISAGGISTICA (Art. 59 NTA)
- ZONE OMOGENEE E.4 - AGRICOLE DI TUTELA DEI CARATTERI AMBIENTALI DEI CORSI D'ACQUA NATURALI ED ARTIFICIALI (Art. 60 NTA)
- ZONE OMOGENEE F.1 ATTREZZATURE PUBBLICHE DI LIVELLO URBANO E TERRITORIALE (Art. 61 NTA)
- ZONE OMOGENEE F.2 ATTREZZATURE TECNICHE E TECNOLOGICHE (Art. 62 NTA)
- ZONE OMOGENEE G.1 SERVIZI DI QUARTIERE (Art. 63 NTA)
- ZONE OMOGENEE G.2 VERDE PUBBLICO ATTREZZATO DI QUARTIERE (Art. 64 NTA)
- ZONE DESTINATE ALLA VIABILITA'
- VIABILITA' DI NUOVO IMPIANTO
- PROPOSTA DI COLLEGAMENTO INTERPROVINCIALE
- TRACCIATO FERROVIARIO ESISTENTE
- TRACCIATO FERROVIARIO DI PROGETTO
- PARCHEGGI (P2)
- DISTRIBUTORI DI CARBURANTE
- PERIMETRO DI COMPARTO DI PIANO PARTICOLARE GIUSTO

LEGENDA

- Area dell'impianto
- Cavidotto interrato
- Sottostazione elettrica

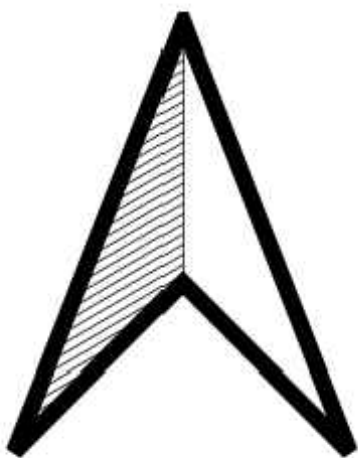

Si precisa che il macero presente nell'area d'impianto non risulta attualmente in uso e non vi è praticamente più traccia all'interno del campo. Inoltre, la viabilità segnata in arancione nella legenda, ovvero la viabilità di progetto, dovrebbe congiungersi alla rotonda poco più a sinistra limitrofa all'area industriale, ma che, ad oggi, non risulta caratterizzata da dati precisi riguardo la sua effettiva realizzazione.

Particolare sulle aree sensibili del PRG limitrofe al progetto

- ferrovia copia
- Canali
- abitati
- idrografia - zone di tutela
- corridoi ecologici
- maceri
- ferrovia
- viabilità
- principale esistente
- di progetto

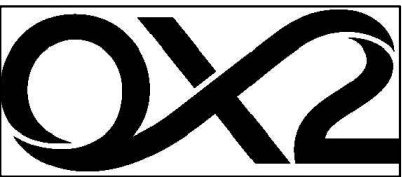
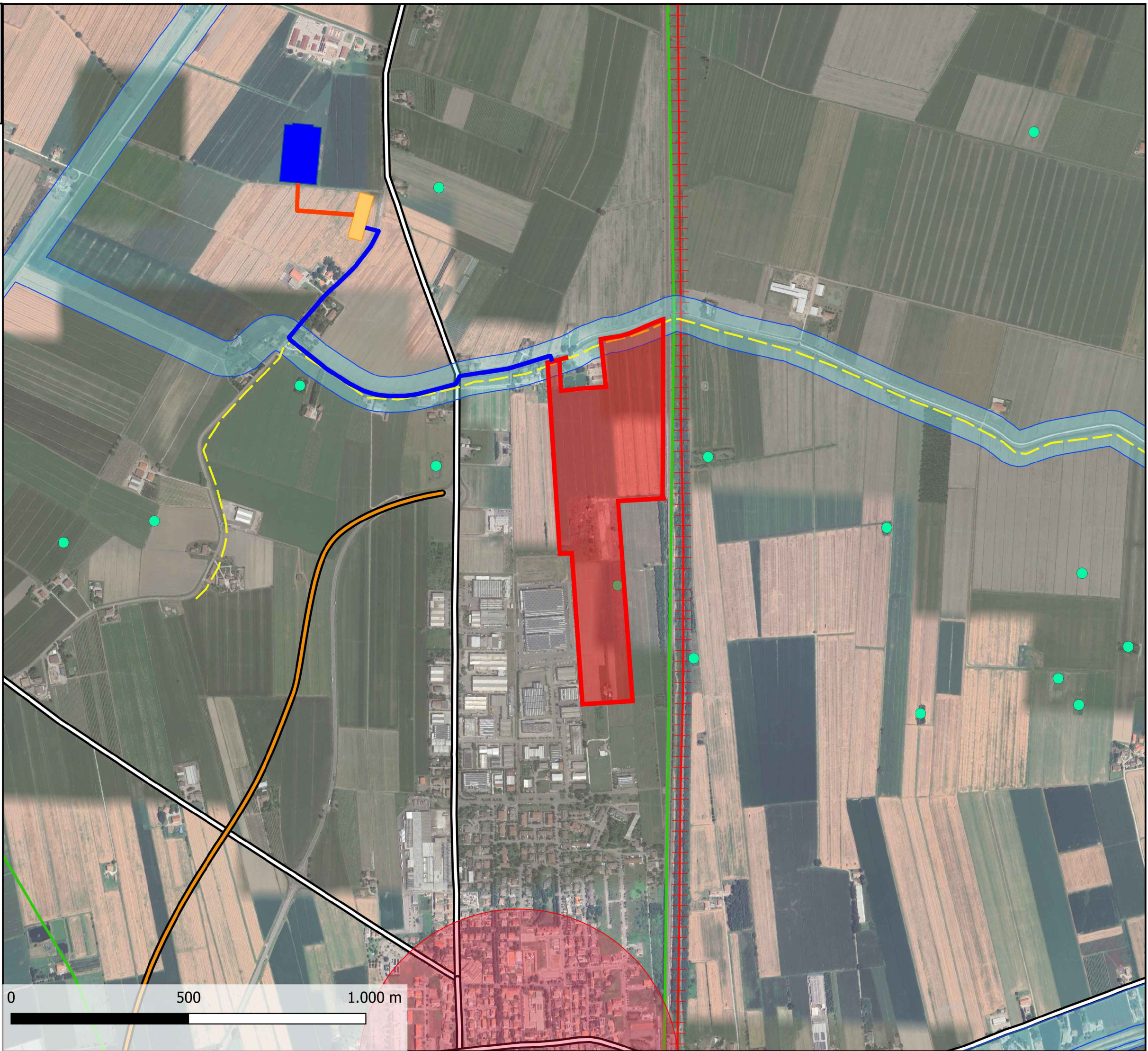

Progetto
Realizzazione di impianto fotovoltaico da 19,94 MWp presso Camposanto (MO) e relative opere di connessione

Progetto Definitivo

Proponente
PV Italy 1 S.r.l.
Via Fabio Filzi, 7 - 20124 Milano (MI)
CF e PIVA 11515530969

OX2-1_PD_AMB_TAV03

Carta della Pianificazione Urbanistica (PRG)

COMMESSA	AMB.	LIVELLO	ELAB.	N.	NOME FILE	FORMATO	SCALA
OX2-1	PD	AMB	TAV	03	OX2-1_PD_AMB_TAV03	A1	VARIE
REV.	DATA	REDAZIONE	VERIFICA	APPROVAZIONE	FIRMA	DESCRIZIONE	
0	Febbraio 2025	E.D'Angelo	F.Marsiali	M.I. Gianviti		Consegna Progetto Definitivo	
1							
2							
3							