

- LEGENDA**
- DPA
- Linea interrata 30kV tra Cabina di Ricevimento e SSE - 5m rispetto asse cavidotto
- PROGETTO**
- LINEA MT DI CONNESSIONE ALLA RTN
- OPERE DI CONNESSIONE LINEARI ALLA RTN**
- CAVIDOTTO INTERRATO 132 kV IN FASE AUTORIZZATIVA (VIA MASE - COD. PROC. 10685 - PROP: BF ENERGY)
- SSE - SE**
- SSE 30/132kV IN FASE AUTORIZZATIVA (VIA MASE - COD. PROC. 10685 - PROP. BF ENERGY)
 - SE 380/132 kV FISCAGLIA



Regione Emilia-Romagna
Comune di Fiscaglia (FE)
IMPIANTO AGRIVOLTAICO "FISCAGLIA"
ED OPERE CONNESSE
Potenza Impianto 178,1 MWp

Proponente
LIO ENERGY ROSSO S.R.L.
VIA ARRIGO BOITO, 8 - 20121 - MILANO (MI)
P.IVA: 13676640967 - PEC: lioenergyrosso@legalmail.it



Progettazione
AREE TECNICHE S.R.L.
VIA G. FRESCOBALDI 8 - 44121
FERRARA (FE) - P.IVA: 02135640387
Tel.: +39 0532 209155
email: info@areetecniche.it



Coordinamento progettuale
SOLAR IT S.R.L.
VIA ILARIA ALPI 4 - 46100 - MANTOVA (MN) - P.IVA: 02627240209 - PEC: solarit@lamiaptec.it
Tel.: +39 0425 1431056 - email: info@solaritglobal.com



| Dati documento | | | | | |
|--|-----------------------|-------------------|------------|------------|-----------|
| PLANIMETRIA CON INDIVIDUAZIONE DELLE DPA - A | | | | | |
| LIVELLO PROGETTO | NOME ELABORATO | FILE NATIVO | DATA | SCALA | |
| DEFINITIVO | 22-040-RS-T02-A_0.pdf | 22-040_DPA_00.dwg | 20/05/2025 | 1:2000 | |
| REVISIONI | | | | | |
| REV. | DATA | DESCRIZIONE | ESEGUITO | VERIFICATO | APPROVATO |
| 0 | 20/05/2025 | PERMITTING | ATs | SOL | LIO |



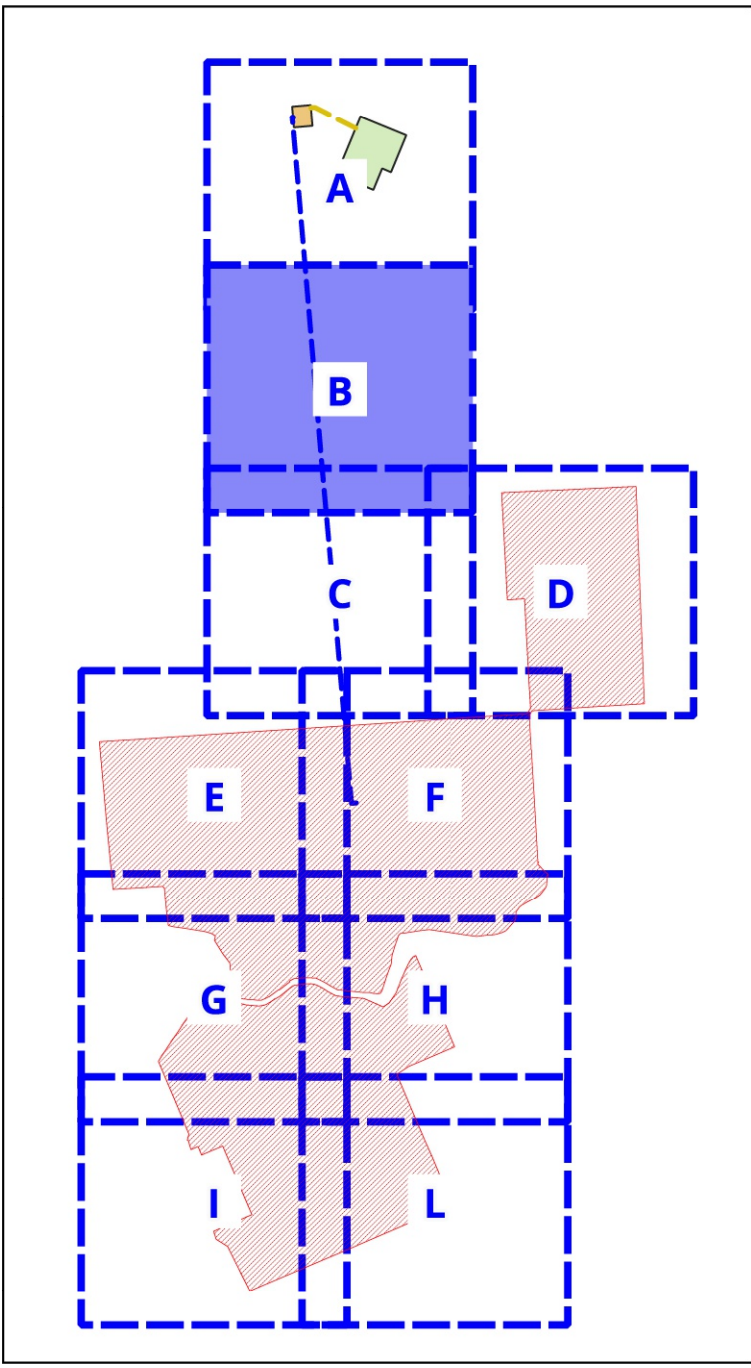

LEGENDA

DPA

Linea interrata 30kV tra Cabina di Ricevimento e SSE - 5m rispetto asse cavidotto

PROGETTO

LINEA MT DI CONNESSIONE ALLA RTN



Regione Emilia-Romagna
Comune di Fiscaglia (FE)
IMPIANTO AGRIVOLTAICO "FISCAGLIA"
ED OPERE CONNESSE
Potenza Impianto 178,1 MWp

Proponente

LIO ENERGY ROSSO S.R.L.
VIA ARRIGO BOITO, 8 - 20121 - MILANO (MI)
P.IVA: 13676640967 - PEC: lioenergyrosso@legalmail.it



Progettazione

AREE TECNICHE S.R.L.
VIA G. FRESCOBALDI 8 - 44121
FERRARA (FE) - P.IVA: 02135640387
Tel.: +39 0532 209155
email: info@areetecniche.it



Specialistica

Coordinamento progettuale

SOLAR IT S.R.L.
VIA ILARIA ALPI 4 - 46100 - MANTOVA (MN) - P.IVA: 02627240209 - PEC: solarit@lamiaptec.it
Tel.: +39 0425 1431056 - email: info@solaritglobal.com



Dati documento

PLANIMETRIA CON INDIVIDUAZIONE DELLE DPA - B

| LIVELLO PROGETTO | NOME ELABORATO | FILE NATIVO | DATA | SCALA |
|------------------|-----------------------|-------------------|------------|--------|
| DEFINITIVO | 22-040-RS-T02-B_0.pdf | 22-040_DPA_00.dwg | 20/05/2025 | 1:2000 |

| REVISIONI | REV. | DATA | DESCRIZIONE | ESEGUITO | VERIFICATO | APPROVATO |
|-----------|------|------------|-------------|----------|------------|-----------|
| | 0 | 20/05/2025 | PERMITTING | ATs | SOL | LIO |



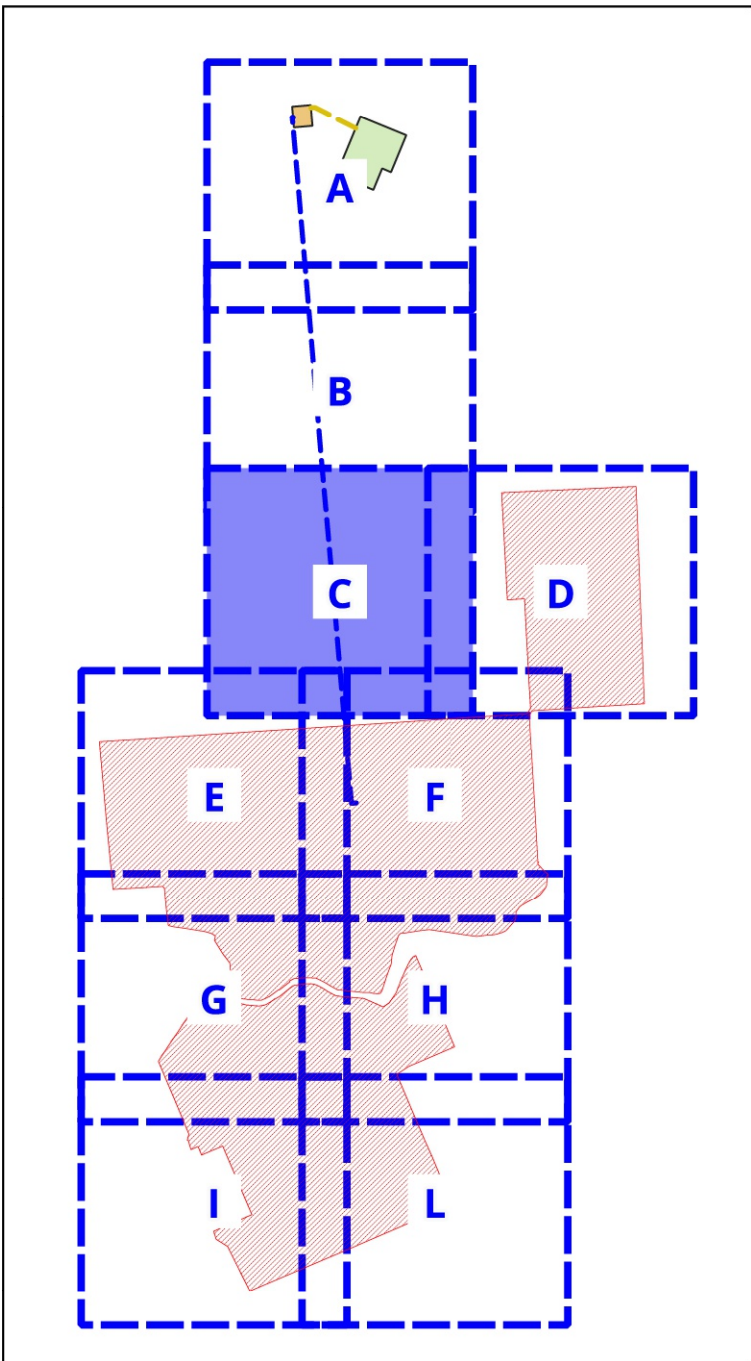

LEGENDA

- DPA
- Linea interrata 30kV tra Cabina di Ricevimento e SSE - 5m rispetto asse cavidotto
- PROGETTO
- LINEA MT DI CONNESSIONE ALLA RTN
- LINEE MT DI CONNESSIONE TRA CABINA DI CAMPO E CABINA DI RICEVIMENTO
- 1
- MODULI FV
- PCS
- OPERE DI MITIGAZIONE



Regione Emilia-Romagna
Comune di Fiscaglia (FE)
IMPIANTO AGRIVOLTAICO "FISCAGLIA"
ED OPERE CONNESSE
Potenza Impianto 178,1 MWp

Proponente

LIO ENERGY ROSSO S.R.L.
VIA ARRIGO BOITO, 8 - 20121 - MILANO (MI)
P.IVA: 13676640967 – PEC: lioenergyrosso@legalmail.it



Progettazione

AREE TECNICHE S.R.L.
VIA G. FRESCOBALDI 8 - 44121
FERRARA (FE) - P.IVA: 02135640387
Tel.: +39 0532 209155
email: info@areetecniche.it



Specialistica

Coordinamento progettuale

SOLAR IT S.R.L.
VIA ILARIA ALPI 4 - 46100 - MANTOVA (MN) - P.IVA: 02627240209 - PEC: solarit@lamiaptec.it
Tel.: +39 0425 1431056 - email: info@solaritglobal.com



Dati documento

| PLANIMETRIA CON INDIVIDUAZIONE DELLE DPA - C | | | | |
|--|-----------------------|-------------------|------------|------------|
| LIVELLO PROGETTO | NOME ELABORATO | FILE NATIVO | DATA | SCALA |
| DEFINITIVO | 22-040-RS-T02-C_0.pdf | 22-040_DPA_00.dwg | 20/05/2025 | 1:2000 |
| REVISIONI | | | | |
| REV. | DATA | DESCRIZIONE | ESEGUITO | VERIFICATO |
| 0 | 20/05/2025 | PERMITTING | ATs | SOL |



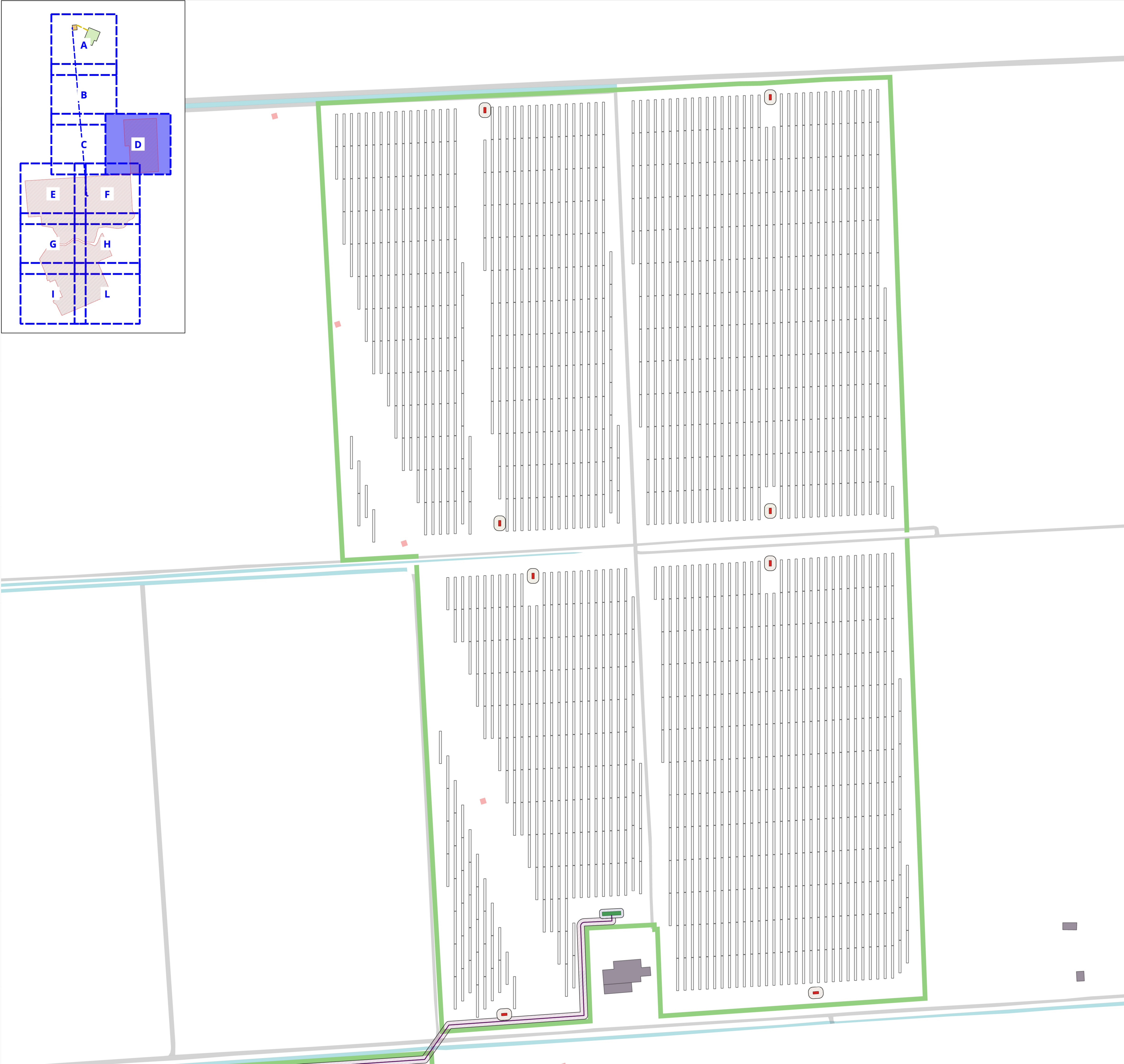

LEGENDA

DPA

PCS - 5m del filo esterno parete

Linea interrata 30kV tra Cabine di Campo e Cabina di Ricevimento - 4m rispetto asse cavidotto

Cabine di Campo - 3m dal filo esterno parete

PROGETTO

LINEE MT DI CONNESSIONE TRA CABINA DI CAMPO E CABINA DI RICEVIMENTO

1

MODULI FV

PCS

CABINE DI CAMPO E CABINA DI RICEVIMENTO

OPERE DI MITIGAZIONE

0100200

m

LIENERGY

Rosso

Regione Emilia-Romagna

Comune di Fiscaglia (FE)

IMPIANTO AGRIVOLTAICO "FISCAGLIA"

ED OPERE CONNESSE

Potenza Impianto 178,1 MWp

Proponente

LIO ENERGY ROSSO S.R.L.
VIA ARRIGO BOITO, 8 - 20121 - MILANO (MI)
P.IVA: 13676640967 – PEC: lioenergyrosso@legalmail.it

Progettazione

AREE TECNICHE S.R.L.
VIA G. FRESCOBALDI 8 - 44121
FERRARA (FE) - P.IVA: 02135640387
Tel.: +39 0532 209155
email: info@areetecniche.it

Coordinamento progettuale

SOLAR IT S.R.L.
VIA ILARIA ALPI 4 - 46100 - MANTOVA (MN) - P.IVA: 02627240209 - PEC: solarit@lamiapec.it
Tel.: +39 0425 1431056 - email: info@solaritglobal.com

Dati documento

PLANIMETRIA CON INDIVIDUAZIONE DELLE DPA - D

| LIVELLO PROGETTO | NOME ELABORATO | FILE NATIVO | DATA | SCALA |
|------------------|-----------------------|-------------------|------------|--------|
| DEFINITIVO | 22-040-RS-T02-D_0.pdf | 22-040_DPA_00.dwg | 20/05/2025 | 1:2000 |

| REVISIONI | DATA | DESCRIZIONE | ESEGUITO | VERIFICATO | APPROVATO |
|-----------|------------|-------------|----------|------------|-----------|
| 0 | 20/05/2025 | PERMITTING | ATs | SOL | LIO |

Regione Emilia-Romagna

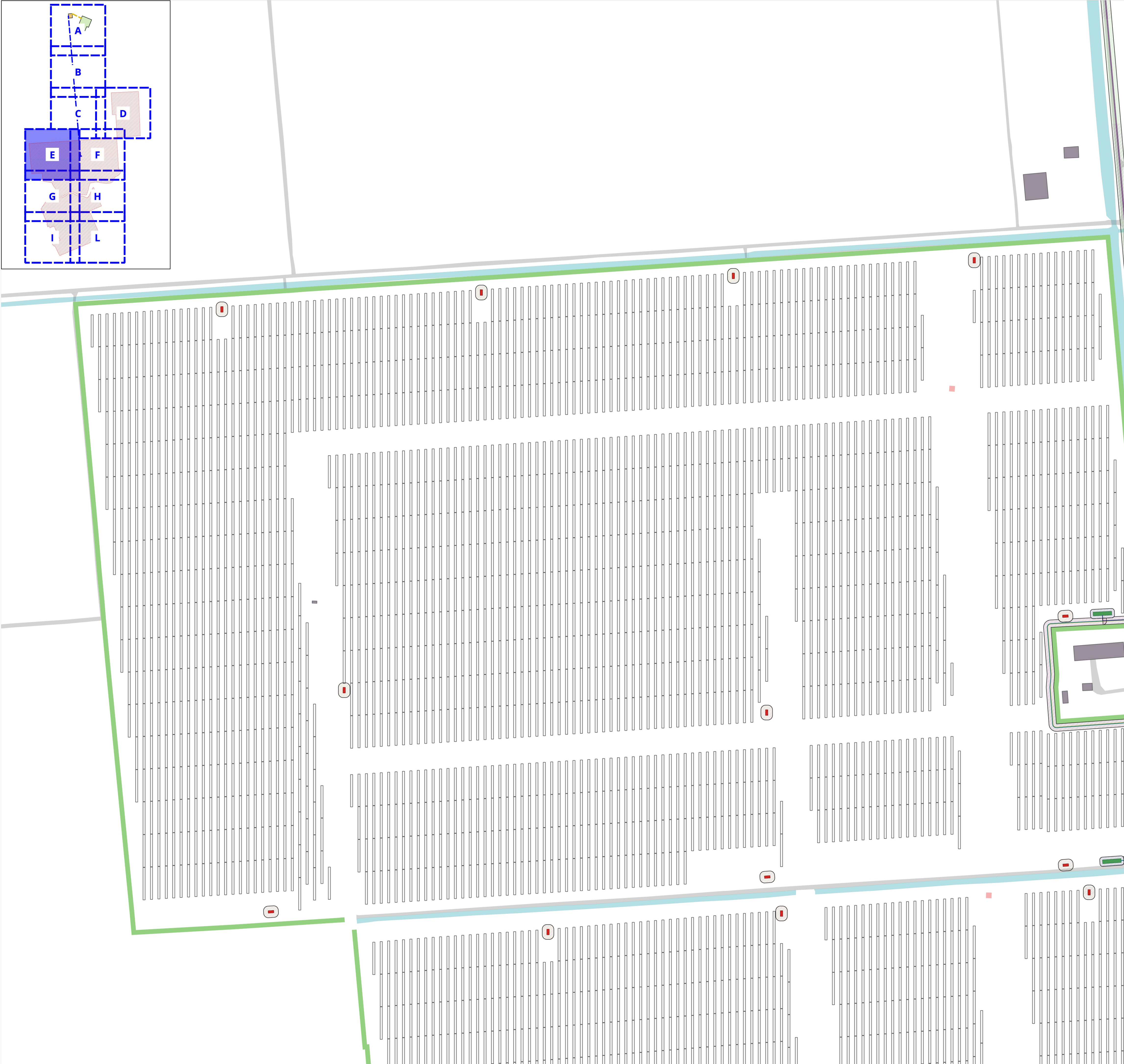

LEGENDA

- DPA
- Linea interrata 30kV tra Cabina di Ricevimento e SSE - 5m rispetto asse cavidotto
 - PCS - 5m del filo esterno parete
 - Linea interrata 30kV tra Cabine di Campo e Cabina di Ricevimento - 4m rispetto asse cavidotto
 - Cabine di Campo - 3m dal filo esterno parete

PROGETTO

LINEA MT DI CONNESSIONE ALLA RTN

LINEE MT DI CONNESSIONE TRA CABINA DI CAMPO E CABINA DI RICEVIMENTO

- 1
 - 2
 - 3
 - 4
 - 5
- MODULI FV
- PCS
- CABINE DI CAMPO E CABINA DI RICEVIMENTO
- OPERE DI MITIGAZIONE

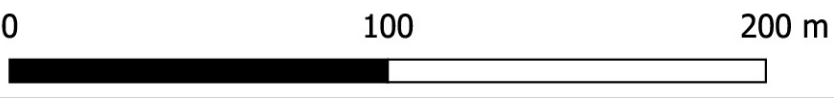

Regione Emilia-Romagna
Comune di Fiscaglia (FE)
IMPIANTO AGRIVOLTAICO "FISCAGLIA"
ED OPERE CONNESSE
Potenza Impianto 178,1 MWp

Proponente

LIO ENERGY ROSSO S.R.L.
VIA ARRIGO BOITO, 8 - 20121 - MILANO (MI)
P.IVA: 13676640967 - PEC: lioenergyrosso@legalmail.it



Progettazione

AREE TECNICHE S.R.L.
VIA G. FRESCOBALDI 8 - 44121
FERRARA (FE) - P.IVA: 02135640387
Tel.: +39 0532 209155
email: info@areetecniche.it



Specialistica

Coordinamento progettuale

SOLAR IT S.R.L.
VIA ILARIA ALPI 4 - 46100 - MANTOVA (MN) - P.IVA: 02627240209 - PEC: solarit@lamiaptec.it
Tel.: +39 0425 1431056 - email: info@solaritglobal.com



Dati documento

PLANIMETRIA CON INDIVIDUAZIONE DELLE DPA - E

| LIVELLO PROGETTO | NOME ELABORATO | FILE NATIVO | DATA | SCALA |
|------------------|-----------------------|-------------------|------------|------------|
| DEFINITIVO | 22-040-RS-T02-E_0.pdf | 22-040_DPA_00.dwg | 20/05/2025 | 1:2000 |
| REVISIONI | | | | |
| REV. | DATA | DESCRIZIONE | ESEGUITO | VERIFICATO |
| 0 | 20/05/2025 | PERMITTING | ATs | SOL |
| | | | | |
| | | | | |





LEGENDA

DPA

Linea interrata 30kV tra Cabina di Ricevimento e SSE - 5m rispetto asse cavidotto

PCS - 5m del filo esterno parete

Linea interrata 30kV tra Cabine di Campo e Cabina di Ricevimento - 4m rispetto asse cavidotto

Cabina di Ricevimento - 4m dal filo esterno parete

Cabine di Campo - 3m dal filo esterno parete

PROGETTO

LINEA MT DI CONNESSIONE ALLA RTN

LINEE MT DI CONNESSIONE TRA CABINA DI CAMPO E CABINA DI RICEVIMENTO

1

2

3

4

5

MODULI FV

PCS

CABINE DI CAMPO E CABINA DI RICEVIMENTO

OPERE DI MITIGAZIONE

Regione Emilia-Romagna

Comune di Fiscaglia (FE)

IMPIANTO AGRIVOLTAICO "FISCAGLIA"

ED OPERE CONNESSE

Potenza Impianto 178,1 MWp

Proponente

LIO ENERGY ROSSO S.R.L.

VIA ARRIGO BOITO, 8 - 20121 - MILANO (MI)

P.IVA: 13676640967 – PEC: lioenergyrosso@legalmail.it

Progettazione

AREE TECNICHE S.R.L.

VIA G. FRESCOBALDI 8 - 44121 FERRARA (FE) - P.IVA: 02135640387

Tel.: +39 0532 209155

email: info@areetecniche.it

Specialistica

Coordinamento progettuale

SOLAR IT S.R.L.

VIA ILARIA ALPI 4 - 46100 - MANTOVA (MN) - P.IVA: 02627240209 - PEC: solarit@lamiaptec.it

Tel.: +39 0425 1431056 - email: info@solaritglobal.com

Dati documento

PLANIMETRIA CON INDIVIDUAZIONE DELLE DPA - F

| LIVELLO PROGETTO | NOME ELABORATO | FILE NATIVO | DATA | SCALA |
|------------------|-----------------------|-------------------|------------|--------|
| DEFINITIVO | 22-040-RS-T02-F_0.pdf | 22-040_DPA_00.dwg | 20/05/2025 | 1:2000 |

| REVISIONI | REV. | DATA | DESCRIZIONE | ESEGUITO | VERIFICATO | APPROVATO |
|-----------|------------|------------|-------------|----------|------------|-----------|
| 0 | 20/05/2025 | PERMITTING | ATs | SOL | LIO | |

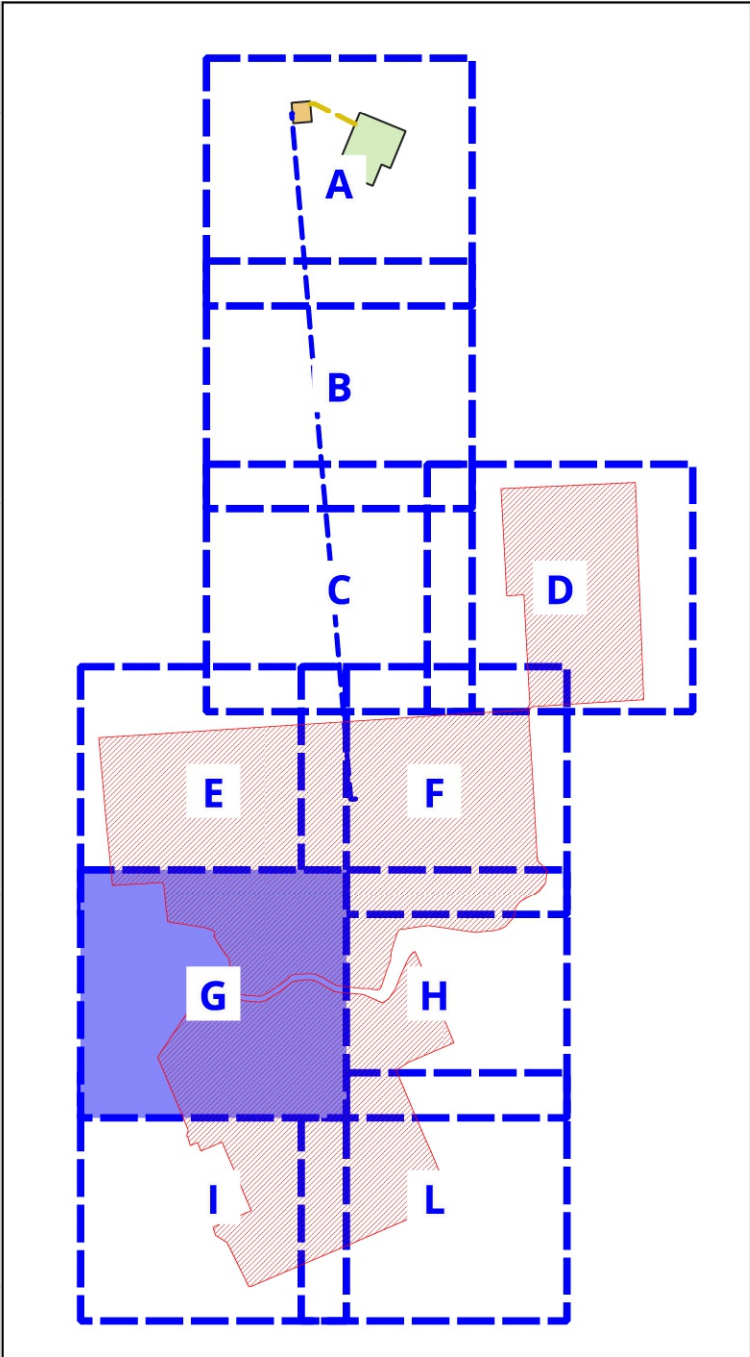

LEGENDA

DPA

PCS - 5m del filo esterno parete

PROGETTO

LINEE MT DI CONNESSIONE TRA CABINA DI CAMPO E CABINA DI RICEVIMENTO

4

5

MODULI FV

PCS

OPERE DI MITIGAZIONE



Regione Emilia-Romagna
Comune di Fiscaglia (FE)
IMPIANTO AGRIVOLTAICO "FISCAGLIA"
ED OPERE CONNESSE
Potenza Impianto 178,1 MWp

Proponente
LIO ENERGY ROSSO S.R.L.
VIA ARRIGO BOITO, 8 - 20121 - MILANO (MI)
P.IVA: 13676640967 - PEC: lioenergyrosso@legalmail.it



Progettazione
AREE TECNICHE S.R.L.
VIA G. FRESCOBALDI 8 - 44121
FERRARA (FE) - P.IVA: 02135640387
Tel.: +39 0532 209155
email: info@areetecniche.it



Specialistica

Coordinamento progettuale
SOLAR IT S.R.L.
VIA ILARIA ALPI 4 - 46100 - MANTOVA (MN) - P.IVA: 02627240209 - PEC: solarit@lamiapec.it
Tel.: +39 0425 1431056 - email: info@solaritglobal.com



| PLANIMETRIA CON INDIVIDUAZIONE DELLE DPA - G | | | | | |
|--|-----------------------|-------------------|------------|------------|-----------|
| LIVELLO PROGETTO | NOME ELABORATO | FILE NATIVO | DATA | SCALA | |
| DEFINITIVO | 22-040-RS-T02-G_0.pdf | 22-040_DPA_00.dwg | 20/05/2025 | 1:2000 | |
| REVISIONI | | | | | |
| REV. | DATA | DESCRIZIONE | ESEGUITO | VERIFICATO | APPROVATO |
| 0 | 20/05/2025 | PERMITTING | ATs | SOL | LIO |



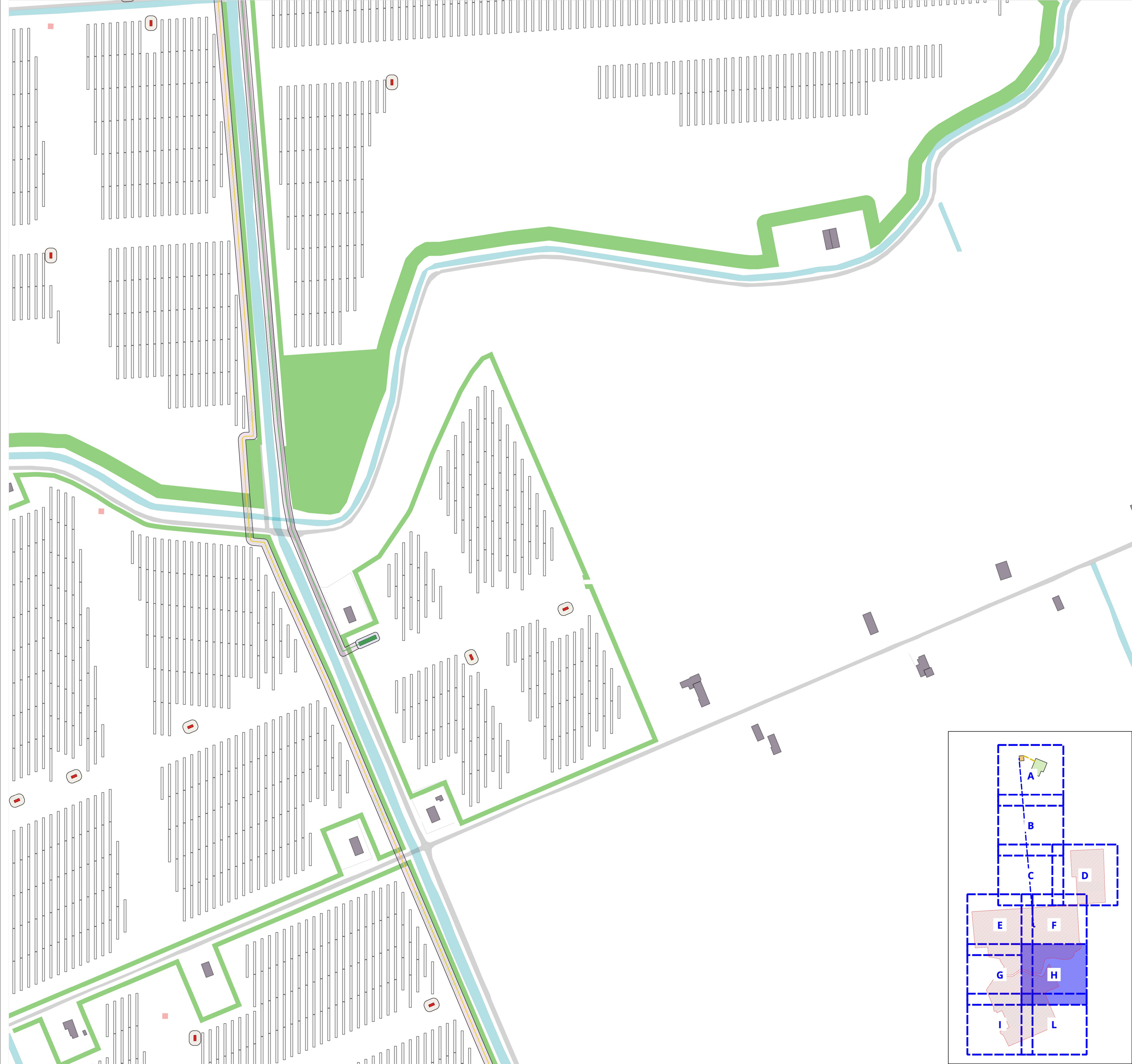

LEGENDA

DPA

PCS - 5m del filo esterno parete

Linea interrata 30kV tra Cabine di Campo e Cabina di Ricevimento - 4m rispetto asse cavidotto

Cabine di Campo - 3m dal filo esterno parete

PROGETTO

LINEE MT DI CONNESSIONE TRA CABINA DI CAMPO E CABINA DI RICEVIMENTO

3

4

5

MODULI FV

PCS

CABINE DI CAMPO E CABINA DI RICEVIMENTO

OPERE DI MITIGAZIONE

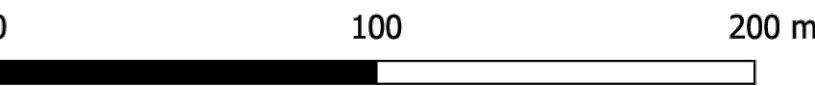

Regione Emilia-Romagna
Comune di Fiscaglia (FE)

IMPIANTO AGRIVOLTAICO "FISCAGLIA"
ED OPERE CONNESSE

Potenza Impianto 178,1 MWp

Proponente

LIO ENERGY ROSSO S.R.L.
VIA ARRIGO BOITO, 8 - 20121 - MILANO (MI)
P.IVA: 13676640967 – PEC: lioenergyrosso@legalmail.it

LIo ENERGY Rosso

ProgettazioneSpecialistica

AREE TECNICHE S.R.L.
VIA G. FRESCOBALDI 8 - 44121
FERRARA (FE) - P.IVA: 02135640387
Tel.: +39 0532 209155
email: info@areetecniche.it

AREE TECNICHE S.R.L. progettazioni

Coordinamento progettuale

SOLAR IT S.R.L.
VIA ILARIA ALPI 4 - 46100 - MANTOVA (MN) - P.IVA: 02627240209 - PEC: solarit@lamiapec.it
Tel.: +39 0425 1431056 - email: info@solaritglobal.com

solarIT

| PLANIMETRIA CON INDIVIDUAZIONE DELLE DPA - H | | | | | |
|--|-----------------------|-------------------|------------|------------|-----------|
| LIVELLO PROGETTO | NOME ELABORATO | FILE NATIVO | DATA | SCALA | |
| DEFINITIVO | 22-040-RS-T02-H_0.pdf | 22-040_DPA_00.dwg | 20/05/2025 | 1:2000 | |
| REVISIONI | | | | | |
| REV. | DATA | DESCRIZIONE | ESEGUITO | VERIFICATO | APPROVATO |
| 0 | 20/05/2025 | PERMITTING | ATs | SOL | LIO |



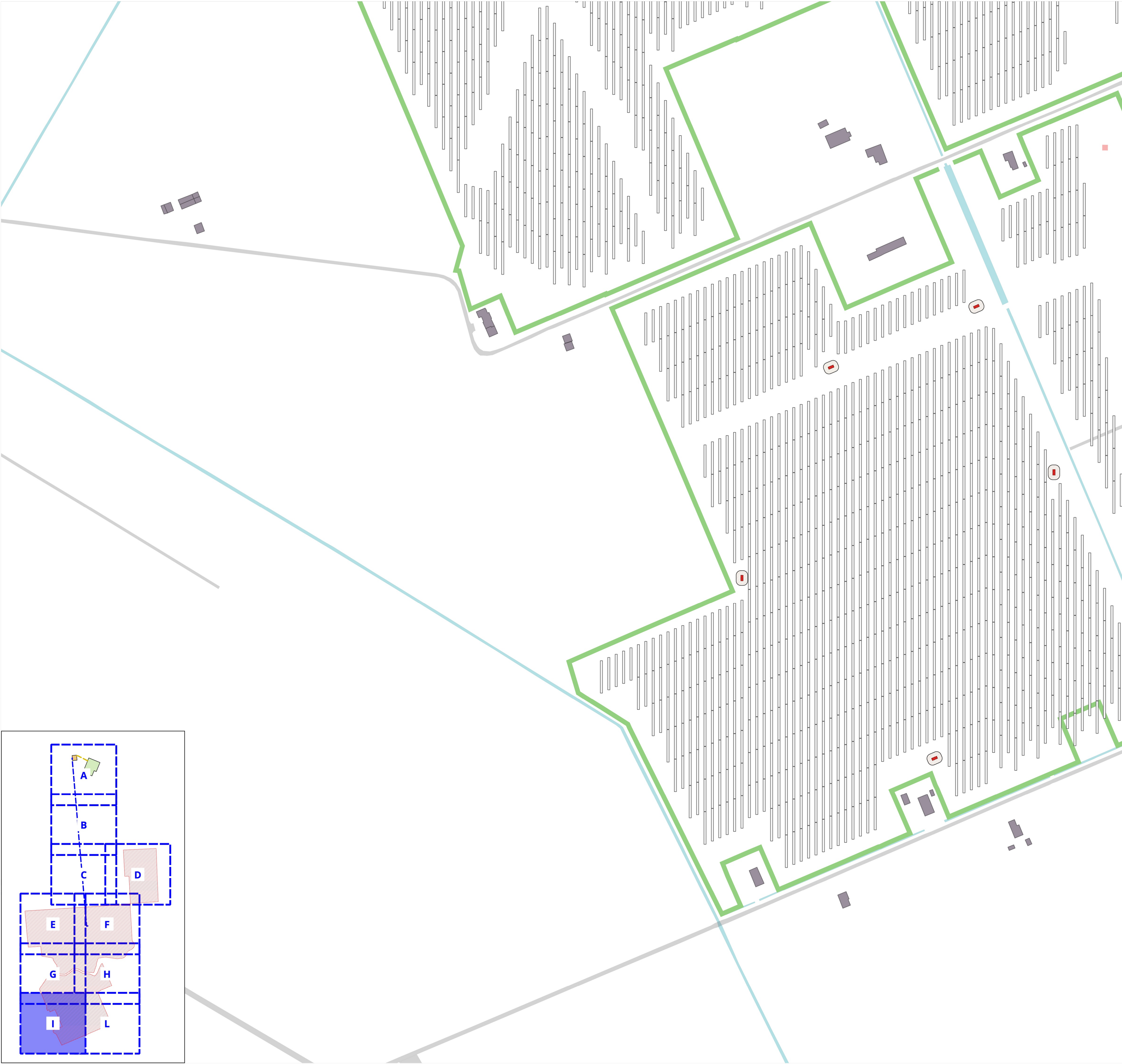

LEGENDA

DPA

PCS - 5m del filo esterno parete

PROGETTO

MODULI FV

PCS

OPERE DI MITIGAZIONE

0

100

200 m



Regione Emilia-Romagna
Comune di Fiscaglia (FE)
IMPIANTO AGRIVOLTAICO "FISCAGLIA"
ED OPERE CONNESSE
Potenza Impianto 178,1 MWp

Proponente
LIO ENERGY ROSSO S.R.L.
VIA ARRIGO BOITO, 8 - 20121 - MILANO (MI)
P.IVA: 13676640967 – PEC: lioenergyrosso@legalmail.it



Progettazione
AREE TECNICHE S.R.L.
VIA G. FRESCOBALDI 8 - 44121
FERRARA (FE) - P.IVA: 02135640387
Tel.: +39 0532 209155
email: info@areetecniche.it



Specialistica

Coordinamento progettuale
SOLAR IT S.R.L.
VIA ILARIA ALPI 4 - 46100 - MANTOVA (MN) - P.IVA: 02627240209 - PEC: solarit@lamiapec.it
Tel.: +39 0425 1431056 - email: info@solaritglobal.com



| Dati documento | | | | | |
|--|-----------------------|-------------------|------------|------------|-----------|
| PLANIMETRIA CON INDIVIDUAZIONE DELLE DPA - I | | | | | |
| LIVELLO PROGETTO | NOME ELABORATO | FILE NATIVO | DATA | SCALA | |
| DEFINITIVO | 22-040-RS-T02-L_0.pdf | 22-040_DPA_00.dwg | 20/05/2025 | 1:2000 | |
| REVISIONI | | | | | |
| REV. | DATA | DESCRIZIONE | ESEGUITO | VERIFICATO | APPROVATO |
| 0 | 20/05/2025 | PERMITTING | ATs | SOL | LIO |



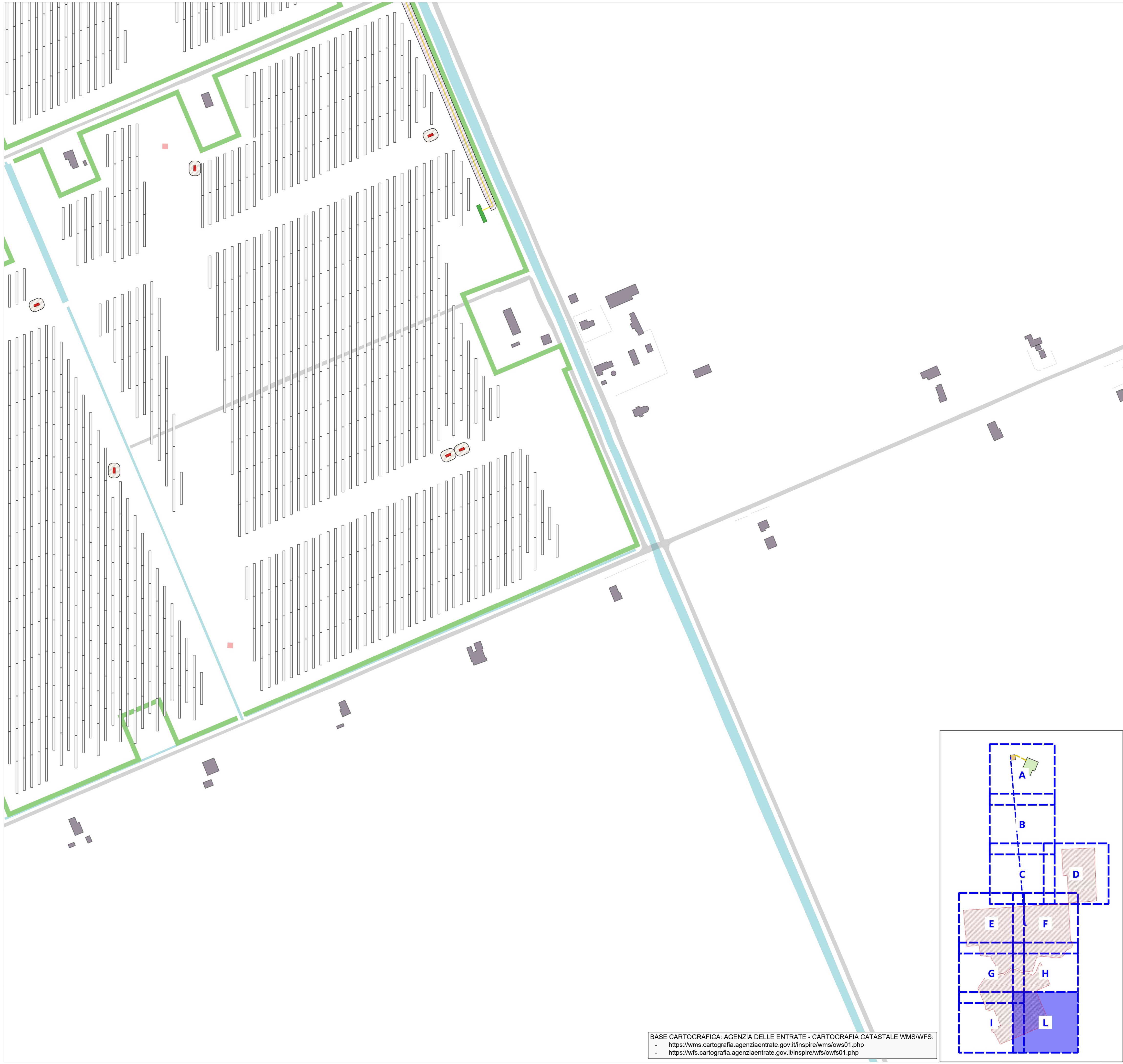

LEGENDA

DPA

PCS - 5m del filo esterno parete

Linea interrata 30kV tra Cabine di Campo e Cabina di Ricevimento - 4m rispetto asse cavidotto

PROGETTO

LINEE MT DI CONNESSIONE TRA CABINA DI CAMPO E CABINA DI RICEVIMENTO

5

MODULI FV

PCS

CABINE DI CAMPO E CABINA DI RICEVIMENTO

OPERE DI MITIGAZIONE

0

100

200 m

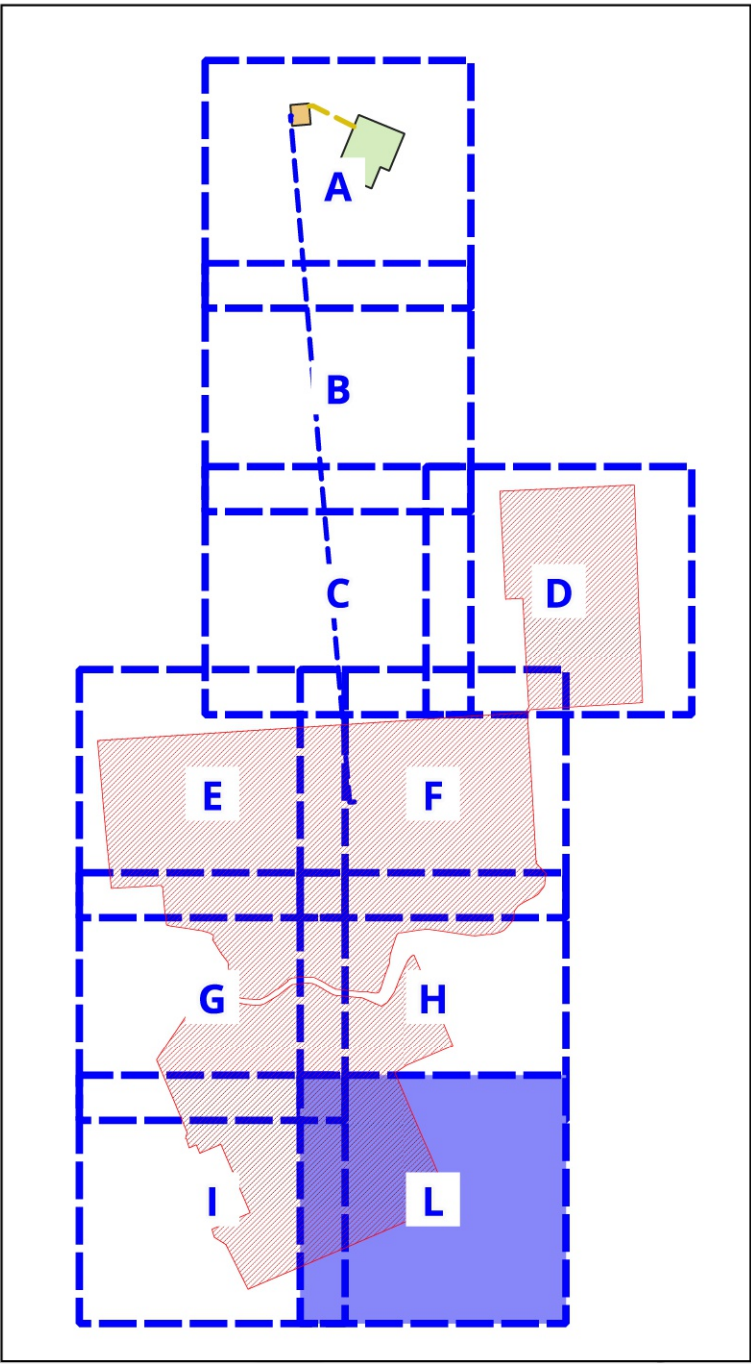

BASE CARTOGRAFICA: AGENZIA DELLE ENTRATE - CARTOGRAFIA CATASTALE WMS/WFS:
- <https://wms.cartografia.agenziaentrate.gov.it/inspire/wms/ows01.php>
- <https://wfs.cartografia.agenziaentrate.gov.it/inspire/wfs/ows01.php>

LIO ENERGY

Rosso

Regione Emilia-Romagna

Comune di Fiscaglia (FE)

IMPIANTO AGRIVOLTAICO "FISCAGLIA"

ED OPERE CONNESSE

Potenza Impianto 178,1 MWp

Proponente

LIO ENERGY ROSSO S.R.L.

VIA ARRIGO BOITO, 8 - 20121 - MILANO (MI)

P.IVA: 13676640967 – PEC: lioeneryrosso@legalmail.it

Progettazione

AREE TECNICHE S.R.L.

VIA G. FRESCOBALDI 8 - 44121

FERRARA (FE) - P.IVA: 02135640387

Tel.: +39 0532 209155

email: info@areetecniche.it

Coordinamento progettuale

SOLAR IT S.R.L.

VIA ILARIA ALPI 4 - 46100 - MANTOVA (MN) - P.IVA: 02627240209 - PEC: solarit@lamiapec.it

Tel.: +39 0425 1431056 - email: info@solaritglobal.com

Specialistica

AREE TECNICHE S.R.L.

progettazione

Dati documento

PLANIMETRIA CON INDIVIDUAZIONE DELLE DPA - L

| LIVELLO PROGETTO | NOME ELABORATO | FILE NATIVO | DATA | SCALA |
|------------------|-----------------------|-------------------|------------|--------|
| DEFINITIVO | 22-040-RS-T02-L_0.pdf | 22-040_DPA_00.dwg | 20/05/2025 | 1:2000 |

| REVISIONI | REV. | DATA | DESCRIZIONE | ESEGUITO | VERIFICATO | APPROVATO |
|-----------|------|------------|-------------|----------|------------|-----------|
| | 0 | 20/05/2025 | PERMITTING | ATs | SOL | LIO |

Regione Emilia-Romagna