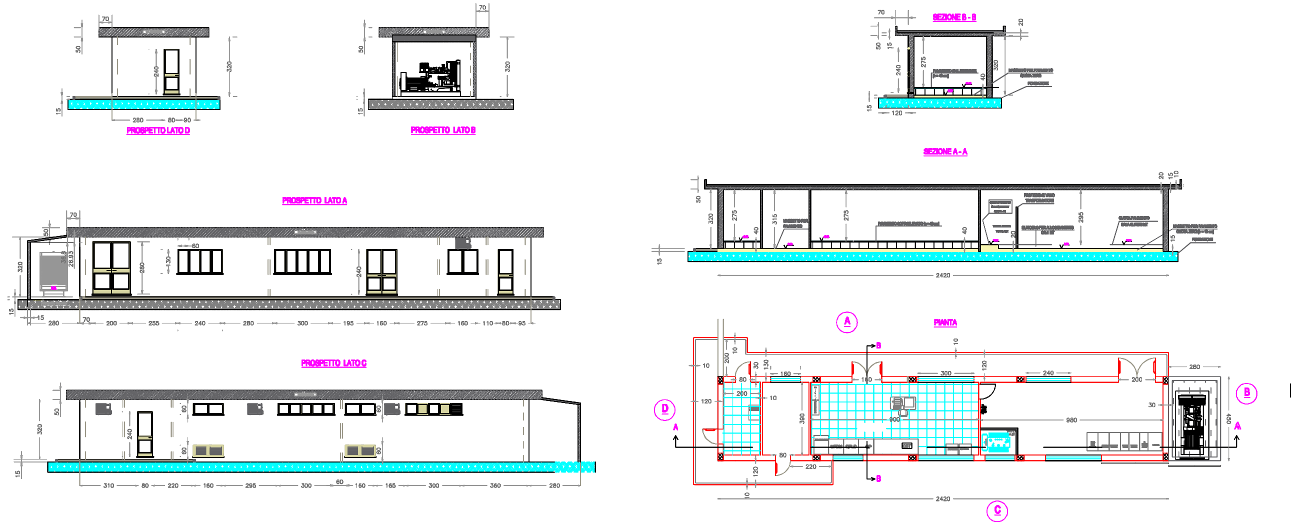

Scala 1:100

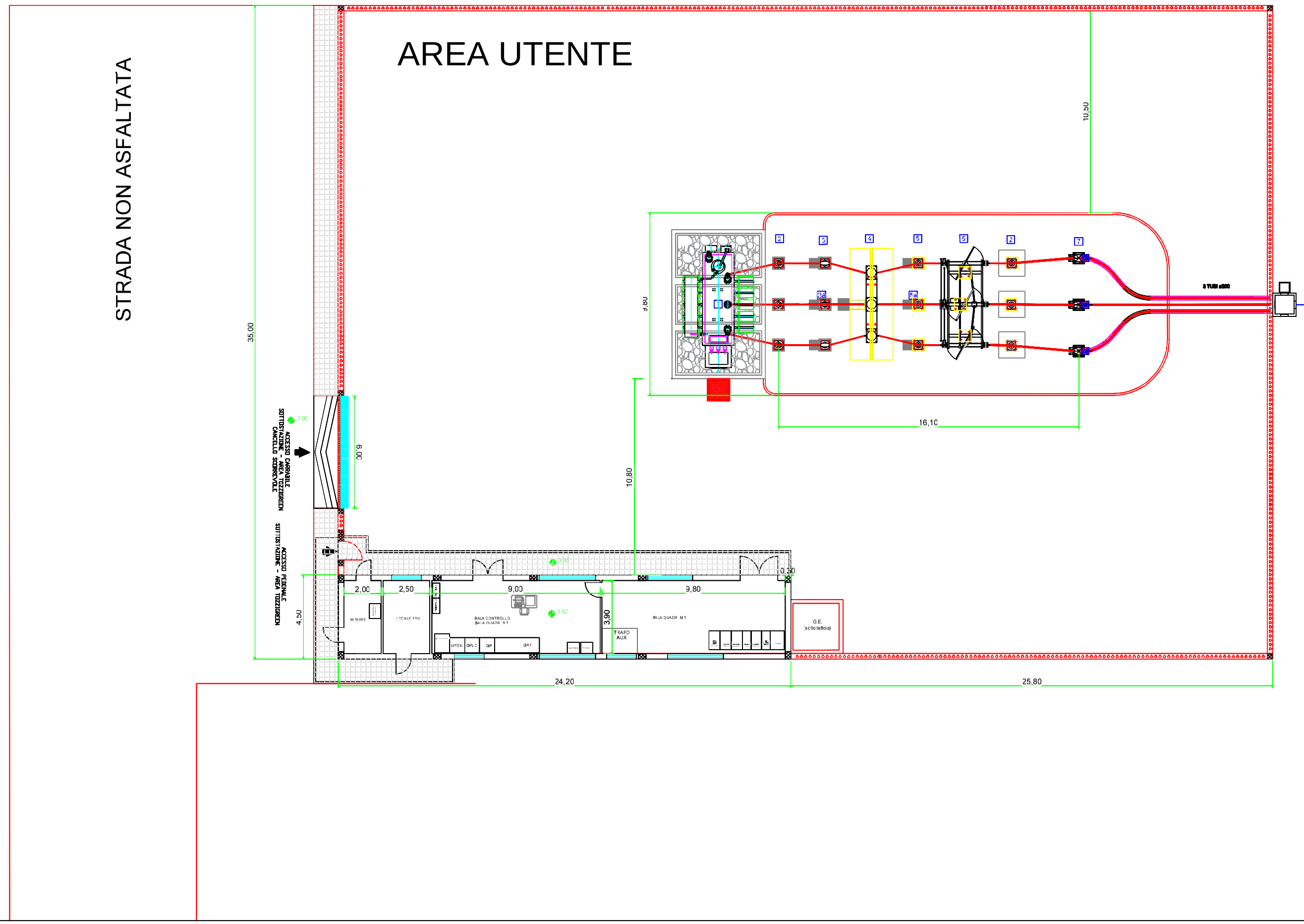

L STA APPARECCHIATURE SSE					
POS.	DESCRIZIONE	QUANT TA	POS	DESCR ZIONE	QUANTITA
1	TRASFORMATORE AT/MT	1	5	TRASFORMATORE D TENS ONE INDUTTIVO M SURE E SCAL E PROTEZ ONE	3
2	SCAR CATORE D SOVRATENS ONE A.T	6	5a	CASSETTA TV	1
3	TRASFORMATORE DI CORRENTE A.T	3	6	SEZ ONATORE TR POLARE A.T CON LAME DI TERRA	1
3a	CASSETTA TA	1	7	COLONN N PARTENZA CAV AT	3
4	NTERRUTTORE TR POLARE A.T	1			

Scala 1:100

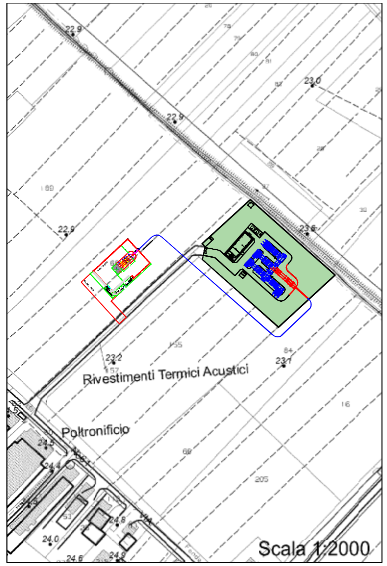

Scala 1:2000

Regione Emilia Romagna
Comune di Forlì
Provincia di Forlì

IMPIANTO FOTOVOLTAICO "CA' BELLETTI"

Progetto Definitivo

Progetto delle opere di rete per la connessione alla rete AT di e-distribuzione in regime di Cessione Totale per l'impianto di produzione da fonte di Solare per una potenza in immissione richiesta di 19.200,00 KW, sito in via SANSOVINI SNC, nel Comune di FORLI (FC)

COMMITTENTE

PRIMO BAGIONI

RICHIESTA DI BENESTARE DOCUMENTAZIONE DA ALLEGARE A ITER AUTORIZZATIVO

CODICE RINTRACCIABILITA': 418972551

Revisione	Data	Descrizione	Preparato	Verificato	Approvato
1	24/02/2025	Emissione per Progettazione Definitiva	MONA	GRASSO	VITAL

Scala		COMMESSA	IT020BD060
TITOLO	PLANIMETRIA ELETTROMECCANICA IMPIANTO DI UTENZA	FILE: CAP-12-DT	FOGLIO: 1 / 1 — FORMATO: A0
EMESSO PER: ■ APPROVAZIONE ☐ COSTRUZIONE ☐ AS BUILT ☐ INFORMAZIONE		Documento No.	IT020BD060-6E2000

Questo documento e' di nostra proprieta' esclusiva. E' proibita la riproduzione anche parziale e la cessione a terzi senza la nostra autorizzazione