

LEGENDA

- TRACKER 28 PANNELLI DA 720 W
- INVERTER 200 KW
- FASCIA VERDE DI MITIGAZIONE
- VIABILITA' IN TERRA BATTUTA
- RECINZIONE IN RETE METALLICA H = 2.00 m

RIEPILOGO PARTICELLE

FG	p	S [mq]
127	41	12.445
127	43	1.740
127	198	5.807
127	216	2.880
127	148	839
128	150	26.228
160	2	36.356
160	3	13.724
160	7	12.473
160	70	65.475
160	75	6.529
161	32	3.687
161	80	100
161	96	41.617
161	97	9.250
161	109	11.283
161	113	11.024
161	137	14.004
161	172	28.277
161	165	1.668
SUPERFICIE TOTALE [mq]		305.406

(rosso) = parte

Studio Associato NE.MA  
Via Cavour 67  
40026 - Imola (BO)

BAGIONI PRIMO

C.F. BGNPRM38H20199D  
V. SPRETI N. 6 - CASEMURATE  
47122 FORLÌ (FC)

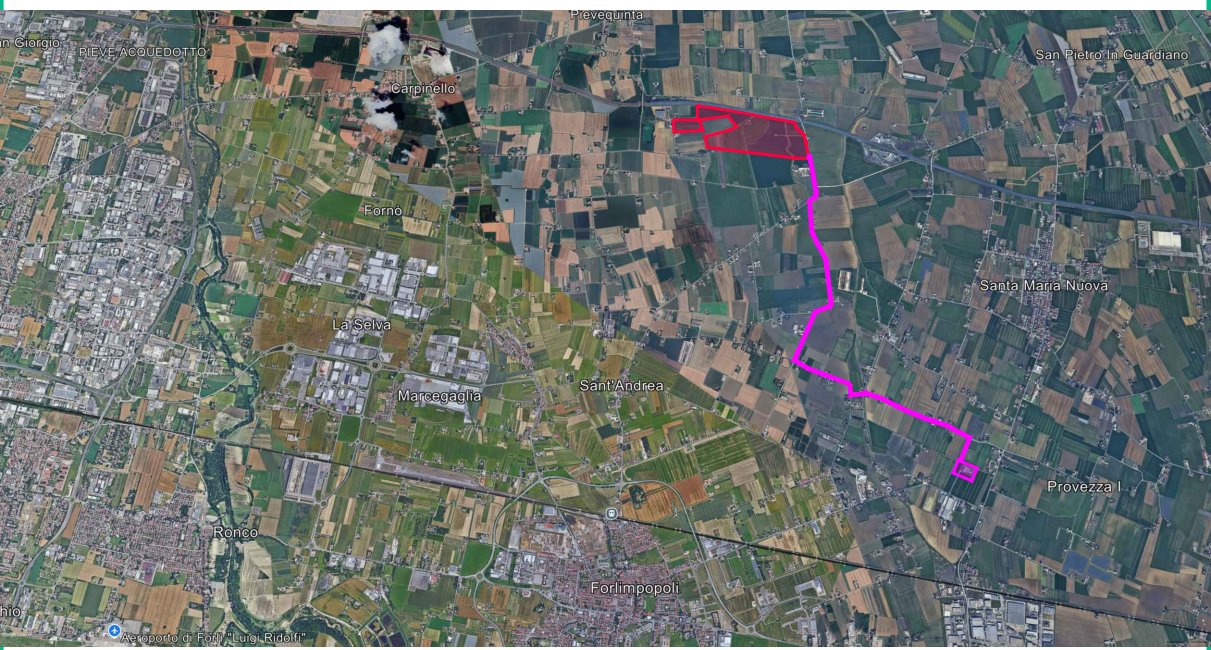

IMPIANTO FOTOVOLTAICO A TERRA IN  
AREA IDONEA "CA' BELLETTI" SITO IN VIA  
ERBOSA SNC IN COMUNE DI FORLÌ (FC)

VERIFICA DI ASSOGGETTABILITA' A VIA  
EX ALLEGATO B.2.8 L.R. N. 4/2018

Elaborato:

TAV.2.2 LAYOUT IMPIANTO SU  
BASE CATASTALE

Il tecnico incaricato:  
Ing. David Negrini  
P. 501605502  
E - david.negrini@studioasociato.net  
S - studioasociato@studioasociato.net

Data:		GIUGNO 2025				Scala:		1: 2.000	
Revisioni:									
REV.	DESCRIZIONE	REDATTO		VERIFICATO		APPROVATO		DATA	
01	~ EMISSIONE:	R. Donatini		R. Mazzolani		D. Negrini		GIUGNO 2025	