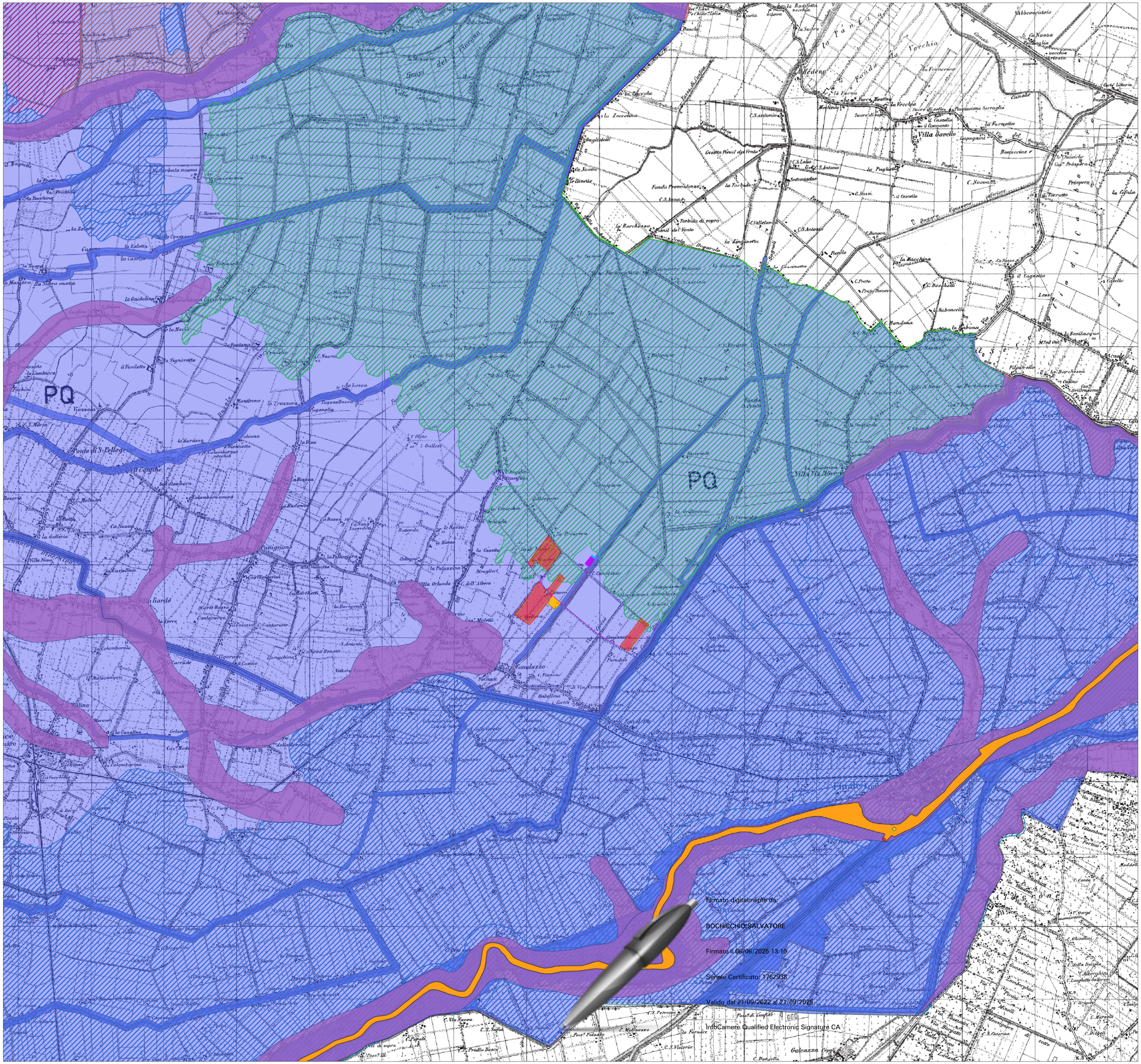

Firmato digitalmente da:

BOCHICCHIO SALVATORE

Firmato il 06/06/2025 13:10

Seriale Certificato: 1762938

Valido dal 21/09/2022 al 21/09/2025

InfoCamere Qualified Electronic Signature CA

- Infrastrutture per la sicurezza idraulica
  - Infrastrutture per la sicurezza idraulica - elementi lineari
  - Cassa di laminazione
  - Infastrutture per la sicurezza idraulica - elementi puntuali
  - Nodi di criticità idraulica
  - Lte Samoggia: tratti passibili di sormonto arginale per piene con TR=100
  - Aree golenali naturali ed artificiali
  - Art. 11 - Limite delle aree soggette a criticità idraulica
    - 11, comma 7
    -
  - Art. 23 - Paleodossi di accertato interesse
  - Art. 11 - Aree a differente pericolosità e criticità idraulica
    - A1-Aree ad elevata pericolosità idraulica
    - A2-Aree depresse elavata pericolosità idraulica: possibile permanenza
    - A3-Aree depresse elavata pericolosità idraulica: rapido scorrimento
    - A4-Aree a media criticità idraulica con bassa capcità di scorrimento
    -
  - Art. 9 -10
    - Art.10-Invasi ed alvei di laghi, bacini e corsi d'acqua
    - Art.9-Fasce di espansione inondabili
    -
  - Art. 10 - Alvei (lineare)

LEGENDA

- AREA DI PROGETTO
- AREA RECINTATA
- ELETTRODOTTO INTERRATO IN MT DI COLLEGAMENTO FRA I SOTTOCAMPI
- ELETTRODOTTO INTERRATO IN MT (OPERA 2)
- ELETTRODOTTO INTERRATO IN AT (OPERA 4)
- STAZIONE ELETTRICA DI UTENZA (OPERA 3)
- STAZIONE ELETTRICA ESISTENTE
- AMPLIAMENTO STAZIONE ELETTRICA (OPERA 5)

FONTE DI RIFERIMENTO MAPPA INQUADRAMENTO:
Sistema Informativo Territoriale Emilia Romagna

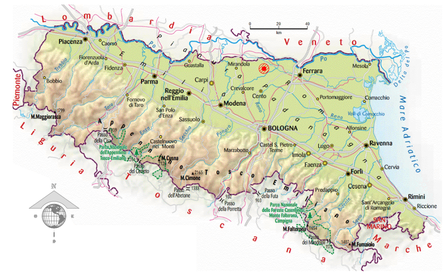

PROGETTO DI UN IMPIANTO AGRIVOLTAICO AVANZATO E RELATIVE OPERE DI CONNESSIONE ALLA RETE ELETTRICA DI TRASMISSIONE NAZIONALE (RTN), DA REALIZZARSI IN AGRO DI FINALE EMILIA (MO), DENOMINATO "GALLIERA", AVENTE POTENZA IN IMMISSIONE PARI A 20 MW

ELABORATO

INQUADRAMENTO DELLE OPERE SU PTCP - CARTA 2.3 - RISCHIO IDRAULICO: CARTA DELLA PERICOLOSITA' E DELLA CRITICITA' IDRAULICA

IDENT.

Liv. Prog.	Tipo Doc.	Cod. Cartella	Cod. Progetto	Data	Codice Elaborato	Scala
PFTE	EG	ASS. VIA_03; AU_03	IS02.BS.A.001	04-2025	IS02.BS.A.001_03_TAV_SPA_PTCP_CARTA 2.3	1:25.000

REVISIONI

Rev. Num.	Data	Autore	Verificato	Approvato	Descrizione
1.0	04-2025	ILIOS	IVC	IVC	Inquadramento delle opere su piano territoriale di coordinamento provinciale - carta 2.3 - Rischio idraulico: carta della pericolosità e della criticità idraulica

PROGETTAZIONE

ILIOS iliositalia.com

Organisation Certified ISO 9001:2015 Certificate No. 36NQ22101 IAF Sector IAF 34

Ragione Sociale	Riferimenti/Contatti		Timbro e Firma
ILIOS S.r.l. S.L.: Via Monte Napoleone 8, 20121 Milano (MI) S.O.: Via Massimo D'Azeglio 2, 70017, Putignano (BA) C.F./P.IVA: 12427580969	E-mail:	info@iliositalia.com	Firmato digitalmente da: VITO CALIO' Data: 06/06/2025 15:14:54
	PEC:	iliospec@legalmail.it	
	Telefono:	+ 39 080 893 5086	
	Mobile:	+ 39 328 481 9015	

Ragione Sociale	Riferimenti/Contatti		Timbro e Firma
	E-mail:		
	PEC:		
	Telefono:		
	Mobile:		

RICHIEDENTE

GALLIERA SOLAR BOCASOLAR

Ragione Sociale	Riferimenti/Contatti		Timbro e Firma
GALLIERA SOLAR S.r.l. Via Vittoria Nenni 8/1, 42020, Albinea (RE) C.F. e P.IVA 03089310357	E-mail:	bocasolarsrl@gmail.com	
	PEC:	gallierasolarsrl@pec.it	
	Telefono:	+ 39 392 133 1010	
	Mobile:	+ 39 366 594 5311	

SPAZIO RISERVATO AGLI ENTI