

Fotografia 1



STATO FUTURO - con impianto e mitigazione

Fotografia realizzata dalla SP5 - Via Fiume Vecchio, nel Comune di Molinella (BO), guardando in direzione dell'impianto. La vista è ostruita dal filare di alberi presente sul lato del Canale della Botte. Viene indicata la posizione dell'impianto ed il suo ingombro.

Fotografia 3



Fotografia realizzata da Via Morgone, nel Comune di Molinella (BO), in prossimità del Casamento IACP, guardando in direzione dell'impianto. La vista è ostruita dal filare di alberi presente sul lato del Canale della Botte. Viene indicata la posizione dell'impianto ed il suo ingombro.

Fotografia 5



Fotografia realizzata da Via Morgone n. 14, nel Comune di Molinella (BO), guardando in direzione dell'impianto.

Fotografia 7



Fotografia realizzata da Via Argentana, nel Comune di Molinella (BO), tra i due lotti ove sorgerà l'impianto. L'inquadratura evidenzia l'intervento nel lotto ovest.

Fotografia 9



Fotografia realizzata da Via Argentana, nel Comune di Molinella (BO), guardando in direzione dell'impianto est.

Fotografia 2



STATO FUTURO - con impianto e mitigazione

Fotografia realizzata in prossimità della Chiesa Vecchia di Marmorta, nell'omonima frazione del Comune di Molinella (BO), guardando in direzione dell'impianto. La vista è ostruita dalle nucleo abitativo e dal filare di alberi presente sul lato del Canale della Botte. Viene indicata la posizione dell'impianto ed il suo ingombro.

Fotografia 4



Fotografia realizzata su Via Morgone, nel Comune di Molinella (BO), in corrispondenza del ponte sul Canale della Botte, guardando in direzione dell'impianto. La vista è ostruita dal filare di alberi presente sul lato del Canale. Viene indicata la posizione dell'impianto ed il suo ingombro.

Fotografia 6



Fotografia realizzata sulla Via Argentana, nel Comune di Molinella (BO), costeggiando il primo lotto ove sorgerà l'impianto. La vista è ostruita dal folto filare di alberi presente in banchina.

Fotografia 8



Fotografia realizzata sulla Via Argentana, nel Comune di Molinella (BO), costeggiando il secondo lotto ove sorgerà l'impianto. La vista è ostruita dal folto filare di alberi presente in banchina.

Fotografia 10



Fotografia realizzata da Via Argentana, nel Comune di Molinella (BO), guardando in direzione dell'impianto est.

LEGENDA

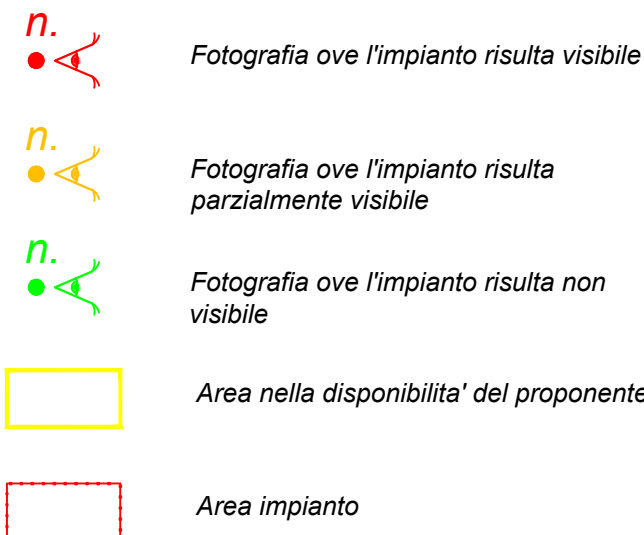

COORDINATE

44°63'20.65" N
11°73'62.50" E

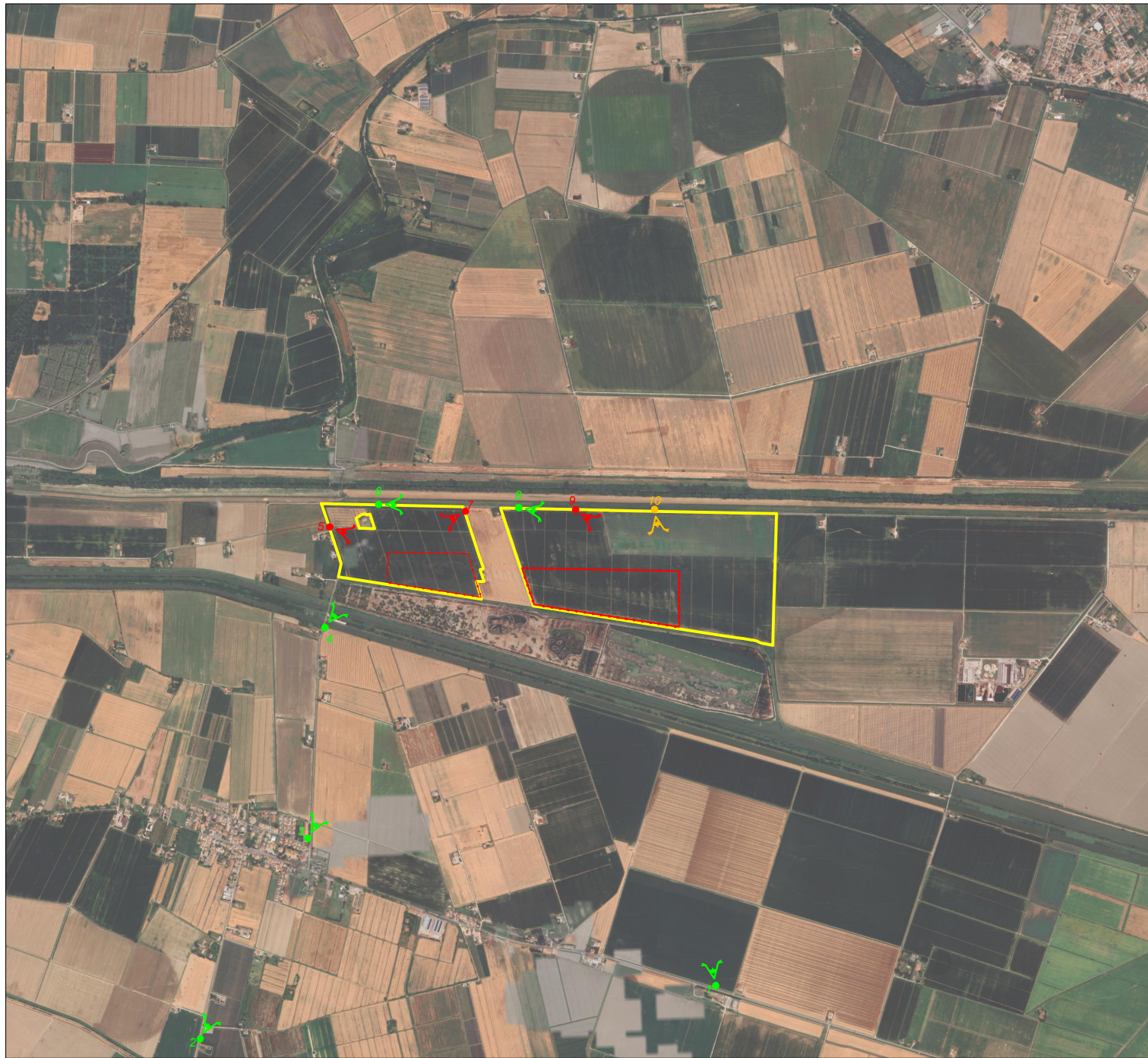

IMPIANTO Agrivoltaico avanzato
"MOLINELLA"

Realizzazione di un impianto agrivoltaico di tipo avanzato e relative opere di connessione alla RTN con potenza in immissione pari a 25,00 MW da ubicarsi nel Comune di Molinella (BO)

REGIONE EMILIA ROMAGNA

COMUNE DI MOLINELLA (BO)
COMUNE DI ARGENTA (FE)
COMUNE DI PORTOMAGGIORE (FE)

ELABORATO : Fotografie dello stato attuale dei luoghi e fotoinserimento dell'impianto

FORMATO	CODICE ELABORATO	SCALA
A1	FL_MOL_G.26.1	/

COMMITTENTE:
MOLINELLA ENERGY S.R.L.
Via Morgone n.14 – 40062 Molinella (BO)
P.I. 04243221209

PROGETTISTI:

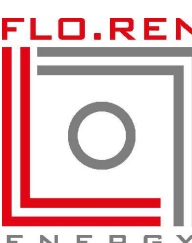

Flo.Ren S.R.L.
Via Giorgio Baglivi 3 - 00161 Roma (RM)
P.IVA e C.F. 14140331001
info@floreweb.com



PALMA INVESTIMENTI e SERVIZI S.r.l.
Viale del Monte Oppio, 24 - 00184 Roma (RM)
P.IVA e C.F. 10530381002
info@palmainvestimenti.it

REV.	DATA	DESCRIZIONE
00	04-25	
REDATTO A.S. G.A. P.M.		VERIFICATO F.D.
		APPROVATO F.G.C.