

IMPIANTO Agrivoltaico avanzato "MOLINELLA"

Realizzazione di un impianto agrivoltaico avanzato di potenza pari a 24,99 MWp
e relative opere di connessione alla RTN con potenza in immissione di 25,00 MW
da ubicarsi nei Comuni di Molinella (BO), Argenta (FE) e Portomaggiore (FE)

REGIONE EMILIA ROMAGNA COMUNE DI MOLINELLA (BO), E COMUNI DI ARGENTA E PORTOMAGGIORE (FE)

ELABORATO: Report fotografico Ante - Operam

FORMATO	CODICE ELABORATO
A4	FL_MOL_R.10

COMMITTENTE:

MOLINELLA ENERGY S.R.L.

Via Morgone n.14 – 40062 Molinella (BO)
P.I. 04243221209

PROGETTISTA:

Flo.Ren. S.R.L.

Via Giorgio Baglivi 3 – 00161 Roma (RM)
P.IVA e C.F. 14140331001
Info@florenweb.com



Palma Investimenti e Servizi S.R.L.

Viale del Monte Oppio 24 – 00184 Roma
P.IVA e C.F. 10530381002
info@palmainvestimenti.it



REV.	DATA	DESCRIZIONE	
00	05-25		
REDATTO		VERIFICATO	APPROVATO
A.S. G.A.		F.G.C.	F.D.

Sommario

1. Inquadramento dell’area di progetto.....	2
2. Individuazione dei coni di visuale sull’area di progetto	2
3. Punti di scatto sull’area di progetto	3
4. Individuazione dei coni di visuale sull’area della nuova SE TERNA	7
5. Punti di scatto sull’area della nuova SE TERNA	7

1. Inquadramento dell'area di progetto



2. Individuazione dei coni di visuale sull'area di progetto

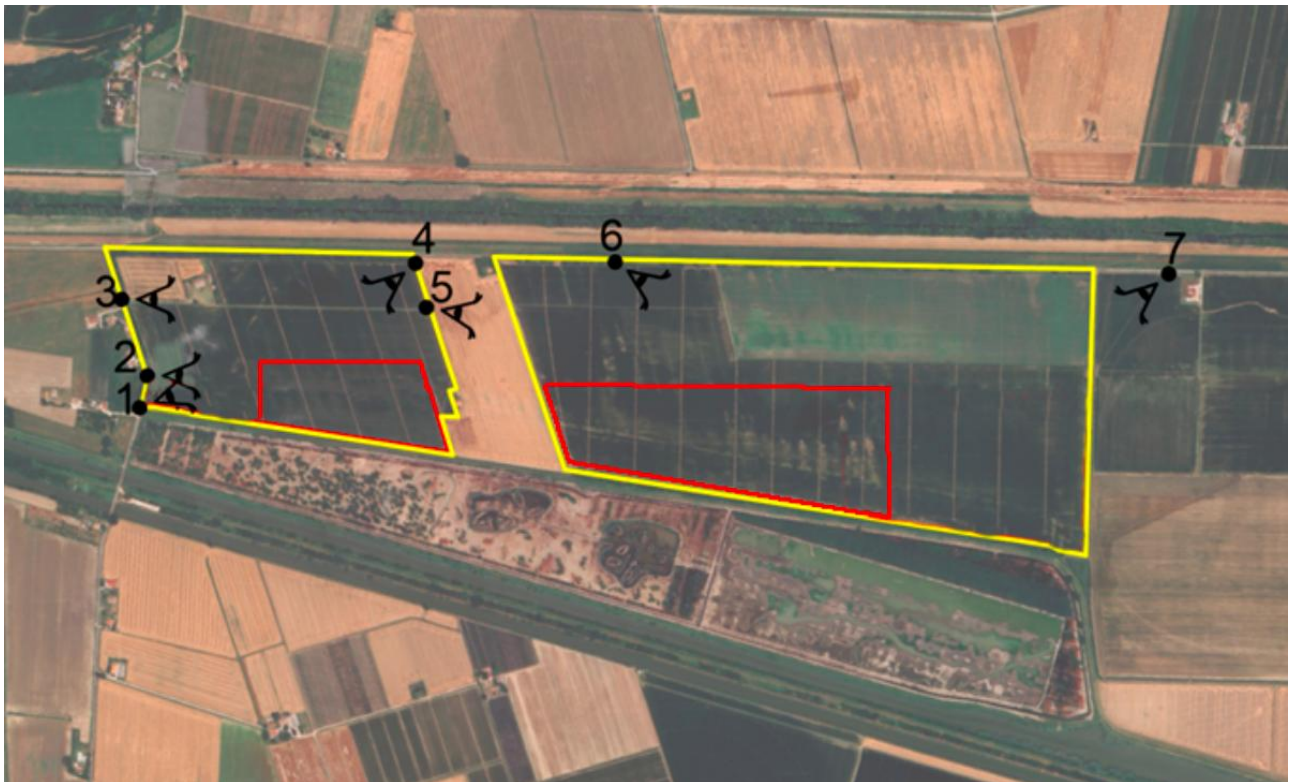

3. Punti di scatto sull'area di progetto

Punto di scatto 1:



Punto di scatto 2:



Punto di scatto 3:



Punto di scatto 4:



Punto di scatto 5:



Punto di scatto 6:



Punto di scatto 7:



4. Individuazione dei coni di visuale sull'area della nuova SE TERNA



5. Punti di scatto sull'area della nuova SE TERNA

Punto di scatto 1:



Punto di scatto 2:



Punto di scatto 3:

