

IMPIANTO AGRIVOLTAICO AVANZATO "MOLINELLA"

Realizzazione di un impianto agrivoltaico avanzato di potenza pari a 24,99 MWp e relative opere di connessione alla RTN con potenza in immissione di 25,00 MW da ubicarsi nei Comuni di Molinella (BO), Argenta (FE) e Portomaggiore (FE)

REGIONE EMILIA ROMAGNA COMUNE DI MOLINELLA (BO) E COMUNI DI ARGENTA E PORTOMAGGIORE (FE)

ELABORATO: Relazione pedo-agronomica

FORMATO

A4

CODICE ELABORATO

FL_MOL_R.03

COMMITTENTE:

MOLINELLA ENERGY S.R.L.

Via Morgone n.14 – 40062 Molinella (BO)
P.I. 04243221209

PROGETTISTA:

Flo.Ren. S.R.L.

Via Giorgio Baglivi 3 – 00161 Roma

P.IVA e C.F. 14140331001

Info@florenweb.com



Palma Investimenti e Servizi S.R.L.

Viale del Monte Oppio 24 – 00184 Roma

P.IVA e C.F. 10530381002

info@palmainvestimenti.it



REV.

DATA

00

05-25

REDATTO

VERIFICATO

APPROVATO

Sommario

1.	Premesse	3
2.	Inquadramento territoriale	4
3.	Riferimenti normativi	6
3.1	Normativa Nazionale.....	6
3.2	Normativa Regionale dell'Emilia Romagna	7
4.	Sistema biotico dell'area	8
4.1	Inquadramento ecosistemico dell'area	8
4.2	Caratteristiche peculiari della Rete Ecologica ove ricade il progetto	8
4.3	Inquadramento floro-faunistico dell'area.....	10
4.3.1	Flora.....	10
4.3.2	Fauna	10
4.4	Misure di salvaguardia e integrazione ambientale	11
4.4.4	Recinzioni ecocompatibili	11
4.4.5	La fascia di mitigazione perimetrale.....	11
5.	Descrizione del sistema agrivoltaico "Molinella"	13
5.1	Criteri di avvicendamento colturale.....	14
5.2	Proposta di avvicendamento colturale	16
5.3	Macchine agricole previste per l'attività agricola	19
6.	Verifica sistema agrivoltaico (rispetto dei requisiti linee guida MITE).....	22
6.1	Requisito A: l'impianto rientra nella definizione di "agrivoltaico"	22
6.2	Requisito B: produzione sinergica di energia elettrica e prodotti agricoli.....	23
6.3	Requisito C: l'impianto agrivoltaico adotta soluzioni integrate innovative con moduli elevati da terra	27
6.4	Requisito D: Sistemi di monitoraggio.....	28
7.	Allegati	31

1. Premesse

Il seguente documento si riferisce al progetto per la costruzione di un Sistema Agrivoltaico denominato "Molinella" ubicato nel Comune di Molinella (BO) e progettato su un terreno agricolo utilizzato dall'azienda agricola DEMETRA - SOCIETA' AGRICOLA DI BEVILACQUA ROBERTA s.s.

Il soggetto proponente della pratica è la società "MOLINELLA ENERGY S.R.L.", con sede in Molinella (BO) Via Morgone n.14, iscritta nella Sezione Ordinaria della Camera di Commercio Industria Agricoltura ed Artigianato di Bologna, Partita IVA n. 04243221209.

Il presente progetto rientra tra le opere necessarie al raggiungimento degli obiettivi fissati dal Piano nazionale integrato energia e clima (PNIEC) predisposto in attuazione del Regolamento (UE) 2018/1999, come individuati nell'Allegato I-bis, e le opere ad essi connesse costituiscono interventi di pubblica utilità, indifferibili e urgenti.

Il progetto è configurabile come intervento rientrante tra le categorie elencate nell'Allegato C, Sezione 1, del D.lgs 190/2024 ed è pertanto soggetto ad Autorizzazione Unica (AU) di competenza regionale.

Il progetto è soggetto alla procedura di Verifica di Assoggettabilità Regionale (Screening VIA) in quanto rientrante tra le categorie elencate nell'Allegato IV alla parte seconda del D.Lgs. 152/06.

2. Inquadramento territoriale

L'impianto agrivoltaico, denominato "Molinella", sarà realizzato in Emilia Romagna, nel Comune di Molinella (BO) ed interesserà due appezzamenti di terreno quasi contigui denominati rispettivamente Lotto Ovest e Lotto Est.



Figura 1: Inquadramento generale su immagine satellitare

Trattandosi di un impianto agrivoltaico avanzato, il progetto integra l'aspetto produttivo agricolo con la produzione energetica da fonte rinnovabile al fine di fonderli in una iniziativa unitaria ecosostenibile. La definizione della soluzione impiantistica per la produzione di energia elettrica con tecnologia fotovoltaica è stata guidata dalla volontà della Società Proponente di perseguire la tutela, la salvaguardia e la valorizzazione del contesto agricolo di inserimento dell'impianto.

L'agrivoltaico costituisce una delle più innovative frontiere nel campo delle energie rinnovabili e delle attività agricole, offrendo un'opportunità concreta per sostenere la transizione energetica verso fonti pulite, con benefici tangibili in termini di mitigazione degli effetti del cambiamento climatico e di preservazione della biodiversità. Questa soluzione rappresenta inoltre un modello sinergico, in grado di rafforzare la competitività e la sostenibilità economica delle imprese agricole, tradizionalmente caratterizzate da una redditività inferiore rispetto ad altri comparti produttivi.

Nella progettazione dell'impianto è stato quindi incluso, come parte integrante e inderogabile, dell'iniziativa, la definizione di un piano di dettaglio di interventi agronomici che sono oggetto della presente relazione. In particolare, è prevista la coltivazione di specie dedicate alla produzione di biomassa, finalizzate all'alimentazione della centrale a biomasse gestita dalla Società Proponente. L'azienda, già specializzata nella coltivazione di colture da biomassa, può contare su consolidate competenze agronomiche e operative nel settore, garantendo così la piena integrazione tra attività agricola e produzione energetica. Tale approccio consente di chiudere il ciclo produttivo e massimizzare l'efficienza complessiva del sistema, creando una filiera virtuosa tra produzione agricola ed energetica.

La superficie recintata totale dei due lotti, ove saranno installate le componenti principali dell'impianto fotovoltaico, è di 27,42 ettari mentre la superficie nella disponibilità del proponente è di circa 110,76 ettari. Sia le aree recintate che quelle esterne alla recinzione verranno utilizzate per l'attività agricola che coprirà una superficie di 107,29 ettari.

Per maggiori dettagli sulle superfici utilizzate e sul piano colturale proposto si rimanda al Capitolo 5.

3. Riferimenti normativi

L'installazione di impianti agrivoltaici è disciplinata da un quadro normativo articolato, volto a conciliare la crescita delle energie rinnovabili con la salvaguardia delle attività agricole e dell'ambiente. La materia è regolata sia a livello nazionale, attraverso decreti ministeriali e regolamenti che stabiliscono criteri di incentivazione e requisiti tecnici, sia a livello regionale e locale, dove le normative definiscono vincoli paesaggistici e indirizzi per una gestione sostenibile del territorio agricolo.

A livello europeo, la transizione energetica è sostenuta da direttive come la RED II (Renewable Energy Directive), recepita in Italia tramite il D.Lgs. 199/2021, che promuove la produzione di energia rinnovabile integrata alle attività agricole. Sul piano nazionale, il Decreto Ministeriale del 14 aprile 2022 definisce i criteri di accesso agli incentivi per gli impianti agrivoltaici avanzati, mentre il D.Lgs. 152/2006 (Testo Unico Ambientale) impone la Valutazione di Impatto Ambientale (VIA) per garantire la tutela degli equilibri ecosistemici e agricoli.

In Emilia-Romagna, la normativa regionale di riferimento include la L.R. 24/2017 ("Disciplina regionale sulla tutela e l'uso del territorio"), la L.R. 26/2004 ("Disciplina della programmazione energetica territoriale ed altre disposizioni in materia di energia"), il Piano Territoriale Paesistico Regionale (PTPR) e il Piano Energetico Regionale (PER), che nel loro insieme regolano l'inserimento delle infrastrutture energetiche nel paesaggio agricolo, assicurando compatibilità ambientale, tutela della biodiversità e uso razionale del suolo.

Nel caso specifico, poiché l'area interessata non è stata adibita a coltivazioni certificate nei tre anni precedenti, l'impianto non è soggetto alle limitazioni della Deliberazione della Giunta Regionale n. 693 del 22 aprile 2024 e sarà pertanto realizzato nel rispetto della normativa generale vigente. Inoltre, l'impianto sarà conforme al Regolamento Urbanistico Edilizio (RUE) del Comune di Molinella, che disciplina l'installazione di impianti agrivoltaici in aree rurali garantendo la compatibilità con la vocazione agricola e la tutela ambientale del territorio.

Inoltre, il progetto è conforme alla Deliberazione n. 152 del 8 giugno 2024 che specifica i criteri localizzativi per garantire la massima diffusione degli impianti fotovoltaici e per tutelare i suoli agricoli e il valore paesaggistico e ambientale del territorio.

3.1 Normativa Nazionale

- **D.Lgs. 152/2006** (Testo Unico Ambientale): stabilisce le procedure di Valutazione di Impatto Ambientale (VIA) e gli standard per la tutela dell'ambiente.
- **D.Lgs. 199/2021**: recepimento della direttiva RED II, promuove lo sviluppo delle energie rinnovabili e l'integrazione degli impianti agrivoltaici.
- **Linee Guida CREA-GSE 2022**

- **D.Lgs. 190/2024:** Disciplina le modalità di realizzazione e gestione degli impianti agrivoltaici, con particolare attenzione agli impatti su ambiente e agricoltura. Definisce criteri di compatibilità territoriale, vincoli ambientali e obblighi di monitoraggio.
- **Piano Nazionale Integrato per l'Energia e il Clima (PNIEC):** definisce gli obiettivi di sviluppo delle rinnovabili in Italia.

3.2 Normativa Regionale dell'Emilia Romagna

- **L.R. 26/2004:** disciplina la programmazione energetica territoriale e promuove lo sviluppo delle fonti rinnovabili, garantendo la compatibilità ambientale, paesaggistica e territoriale delle attività energetiche. Stabilisce i principi per l'uso razionale dell'energia e l'integrazione delle politiche energetiche con la tutela del territorio.
- **L.R. 24/2017:** regola la tutela e l'uso del suolo nel territorio regionale, con particolare attenzione all'inserimento armonioso delle infrastrutture energetiche nel paesaggio agricolo e rurale, ponendo vincoli a salvaguardia della biodiversità e dell'equilibrio ambientale.
- **Piano Territoriale Paesistico Regionale (PTPR):** definisce gli indirizzi strategici per l'uso del territorio e le modalità di integrazione delle infrastrutture energetiche, compresi gli impianti agrivoltaici, assicurando coerenza tra sviluppo energetico e tutela paesaggistica.
- **Piano Energetico Regionale (PER):** stabilisce le politiche e le azioni per incrementare la produzione di energia da fonti rinnovabili, favorendo lo sviluppo di tecnologie innovative e sostenibili, inclusi gli impianti agrivoltaici.
- **Deliberazione della Giunta Regionale n. 693/2024:** stabilisce criteri specifici per l'installazione di impianti fotovoltaici in aree agricole con coltivazioni certificate; in tali aree sono ammessi solo impianti agrivoltaici avanzati con precisi requisiti tecnici. Nel caso di aree non certificate, si applicano le norme generali vigenti.
- **Deliberazione della Giunta Regionale n. 152/2024:** specifica i criteri localizzativi per garantire la massima diffusione degli impianti fotovoltaici e per tutelare i suoli agricoli e il valore paesaggistico e ambientale del territorio.

4. Sistema biotico dell'area

4.1 Inquadramento ecosistemico dell'area

L'area in esame si trova nella bassa pianura bolognese, all'interno del Comune di Molinella, caratterizzata da un paesaggio agrario tradizionale e da un'elevata vocazione agricola.

Caratteristiche geografiche e climatiche:

- **Altitudine media:** circa 8 metri sul livello del mare, rendendo Molinella il comune con l'altitudine più bassa della Città Metropolitana di Bologna.
- **Clima:** continentale temperato, con inverni freddi e umidi, estati calde e afose, primavere fresche e piovose, e autunni nebbiosi.
- **Temperatura media annua:** circa 14°C, con minime invernali che possono scendere sotto lo zero e massime estive che superano i 30°C.
- **Precipitazioni annue:** variabili tra 600 e 800 mm, con picchi nei mesi primaverili e autunnali.
- **Venti prevalenti:** generalmente deboli, con direzioni variabili; occasionali raffiche più intense possono verificarsi durante i temporali estivi.

Caratteristiche pedologiche e uso del suolo:

- **Tipologia di suolo prevalente:** suoli alluvionali limoso-argillosi, derivanti da depositi fluviali del fiume Reno e dei suoi affluenti.
- **Capacità di ritenzione idrica:** elevata, grazie alla tessitura fine dei suoli, che favorisce la disponibilità di acqua per le colture.
- **Drenaggio:** moderatamente lento, con rischio di ristagni idrici in caso di precipitazioni abbondanti; la gestione idraulica è supportata da una rete di canali di bonifica.
- **Contenuto di sostanza organica:** variabile, generalmente tra l'1,5% e il 2,5%, con necessità di apporti organici per mantenere la fertilità.
- **pH del suolo:** neutro-subalcalino (pH 7,0-7,5), adatto a una vasta gamma di colture.

4.2 Caratteristiche peculiari della Rete Ecologica ove ricade il progetto

L'area individuata per l'impianto agrivoltaico è situata nel Comune di Molinella (BO), in prossimità di aree di interesse ecologico come il complesso denominato "PO di Primaro e Bacini di Traghetto" e i "Biotopi e Ripristini Ambientali di Medicina e Molinella", entrambi parte integrante della Rete Natura 2000 e classificati come Zone Speciali di Conservazione (ZSC).

L'area di progetto non ricade quindi direttamente all'interno di tali biotopi o aree protette ma per la sua vicinanza a questi habitat si è posta particolare attenzione agli impatti ecologici, soprattutto per quanto riguarda:

- la connettività ecologica (zone di corridoio tra habitat naturali);
- la tutela delle zone umide e dei corsi d'acqua (come il Canale della Botte e il Canale Lorgana, presenti nelle vicinanze);
- le potenziali interferenze con la fauna avicola e altre specie tipiche degli ambienti umidi.



Figura 2: Inquadramento dell'area di impianto su Rete Natura 2000

La Regione Emilia-Romagna ha classificato l'area interessata dal progetto come **zona di "colture intensive"**, evidenziando la sua prevalente destinazione agricola e la natura produttiva del territorio, priva di habitat prioritari o elementi di elevato pregio naturalistico. Tale classificazione riduce la probabilità di impatti diretti su ecosistemi di rilevanza conservazionistica.

La presenza di aree ecologicamente sensibili in prossimità del sito ha imposto un'attenta progettazione e la previsione di misure di mitigazione efficaci per limitare gli impatti su tali aree. L'impianto sarà sviluppato applicando buone pratiche di sostenibilità ambientale, finalizzate a minimizzare gli impatti indiretti, garantendo la tutela del paesaggio rurale, il rispetto della biodiversità agricola residua e la corretta gestione idraulica e agronomica, al fine di assicurare la massima compatibilità con il contesto territoriale

4.3 Inquadramento floro-faunistico dell'area

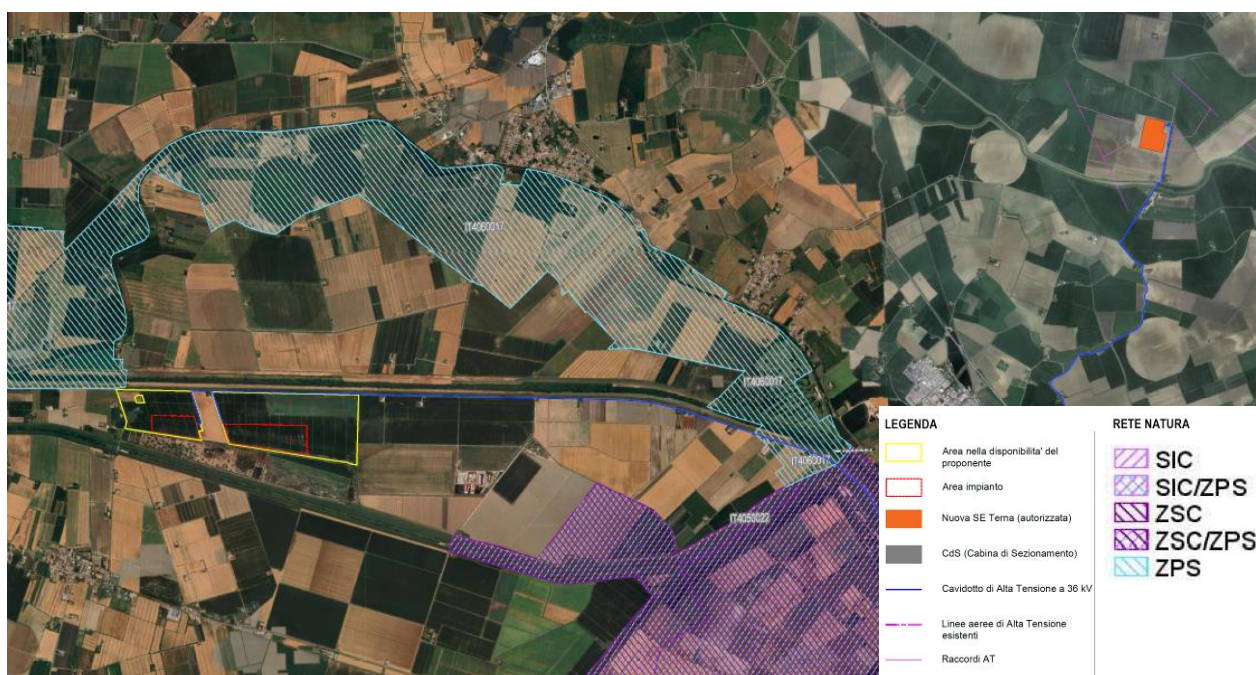
4.3.1 Flora

L'area progettuale si inserisce in un contesto agricolo tipico della pianura alluvionale bolognese, caratterizzato prevalentemente da **colture erbacee intensive** (frumento, mais, barbabietola da zucchero), **pioppeti e aree a prato stabile**. La flora spontanea presente ai margini dei campi e lungo i canali di scolo è composta da specie erbacee e arbustive tipiche delle zone umide e dei suoli argillosi-limosi, tra cui:

- Phragmites australis (canna comune),
- Typha latifolia (tifa),
- Salix alba (salice bianco),
- diverse specie del genere Carex (carici).

Questa vegetazione spontanea contribuisce in parte al mantenimento della biodiversità locale, sebbene non siano presenti habitat di particolare interesse conservazionistico all'interno dell'area di progetto.

4.3.2 Fauna

Dal punto di vista faunistico, la vicinanza ai biotopi e alle aree umide della zona rende l'area potenzialmente frequentata da specie avifaunistiche tipiche delle zone umide e dei corsi d'acqua, tra cui:

- aironi (es. Ardea cinerea),
- garzette,
- cormorani,
- anatidi come germano reale e alzavola.

Sono inoltre segnalate presenze di anfibi e piccoli mammiferi legati agli ecosistemi agricoli e ripariali. Tuttavia, non si evidenziano specie faunistiche di particolare interesse conservazionistico direttamente all'interno dell'area di progetto, che mantiene una destinazione agricola e non ospita habitat naturali prioritari.

Sarà comunque opportuno prevedere attività di monitoraggio ambientale sia in fase pre-operativa sia post-intervento per rilevare eventuali interferenze con la fauna mobile e garantire la compatibilità ecologica dell'impianto agrivoltaico.

4.4 Misure di salvaguardia e integrazione ambientale

4.4.4 Recinzioni ecocompatibili

- Il progetto prevede l'uso di tecnologie sostenibili: **saranno utilizzate recinzioni permeabili alla fauna**, come reti a maglie larghe o soluzioni rialzate da terra, per consentire il passaggio di piccoli mammiferi e rettili, evitando di frammentare ulteriormente l'habitat.
- La progettazione delle recinzioni seguirà criteri che evitano il rischio di intrappolamento della fauna selvatica e di interferenze con il normale comportamento degli animali locali.

La recinzione si prevede che sarà realizzata con paletti e reti plastificate di colore verde di altezza massima pari a 2,20 m e sarà rialzata da terra di 20 cm per permettere il transito della microfauna.



Figura 3: Recinzione perimetrale impianto agrivoltaiico

4.4.5 La fascia di mitigazione perimetrale

La fascia di mitigazione perimetrale è costituita da **due filari alternati di alberature**, una di tipo sempreverde e l'altra caducifolia impiantate con sesto a quinconce alla distanza di 7 metri l'una dall'altra come mostrato nella figura seguente.

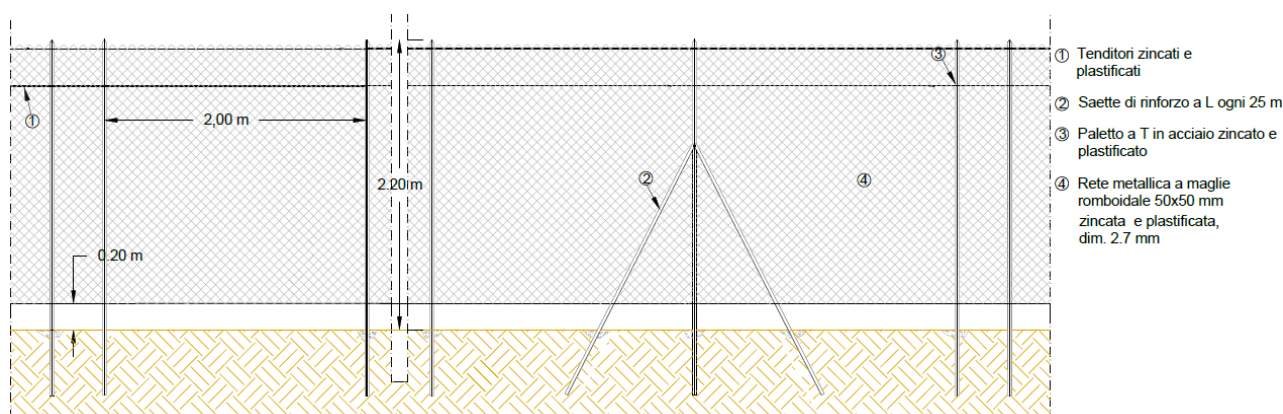

Figura 4: Dettaglio della fascia perimetrale di mitigazione

5. Descrizione del sistema agrivoltaico "Molinella"

Un sistema agrivoltaico è un sistema complesso, essendo allo stesso tempo un sistema energetico ed agronomico. I sistemi agrivoltaici possono essere caratterizzati da diverse configurazioni spaziali (più meno dense) e gradi di integrazione ed innovazione differenti, al fine di massimizzare le sinergie produttive tra i due sottosistemi (fotovoltaico e colturale), migliorando nel contempo le qualità ecosistemiche dei siti. Dal punto di vista spaziale, il sistema agrivoltaico può essere descritto come un "pattern spaziale tridimensionale", composto dall'impianto agrivoltaico, e segnatamente dai moduli fotovoltaici, e dallo spazio libero tra e sotto i moduli fotovoltaici, montati in assetti e strutture che assecondino la funzione agricola o eventuale altre funzioni aggiuntive.

L'immagine seguente schematizza il sistema agrivoltaico "Molinella" che si svilupperà su una superficie di 110,76 ettari (superficie totale nella disponibilità del proponente).

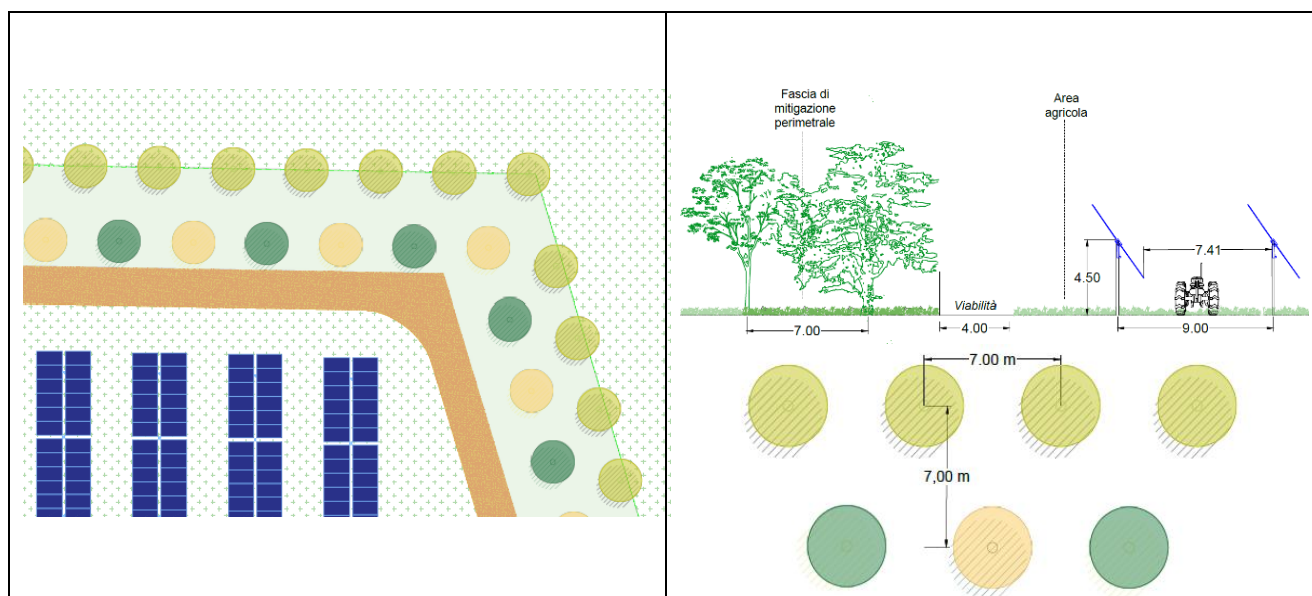

Figura 5: Layout impianto agrivoltaico

SCHEMA GENERALE DI IMPIANTO PER LA DETERMINAZIONE DELLE AREE AGRICOLE



Figura 6: Identificazione delle aree verdi di progetto

AGRIVOLTAICO "MOLINELLA"			
Legenda	Descrizione	ha	ha
	Superficie totale appezzamento		110,7634
	Superficie recintata		27,4200
	Superficie opere stradali	1,8463	2,0280
	Area edifici	0,1817	
	Area pali di sostegno		0,0360
	Fascia di mitigazione perimetrale		1,409
	Superficie Agricola (sup. tot. - sup. non agricola)		107,2904
Requisito A1 linee guida MITE	Sup.agricola($\geq 70\%$ Sup.tot) 70% di 107,2904 ha = 75,10 ha		107,2904 > 75,10

AGRIVOLTAICO "MOLINELLA"		
Legenda	Descrizione	ha
	Superficie totale appezzamento	110,7634
	Superficie moduli	10,7821
Requisito A2 linee guida MITE	$LAOR = \frac{\text{superficie pannelli su tracker}}{\text{superficie agricola}} \leq 40\%$ $LAOR = \frac{10,7821}{110,7634} = 0,097 = 9,7\% < 40\%$	

Figura 7: Dettaglio delle superfici interessate dal Sistema Agrivoltaico

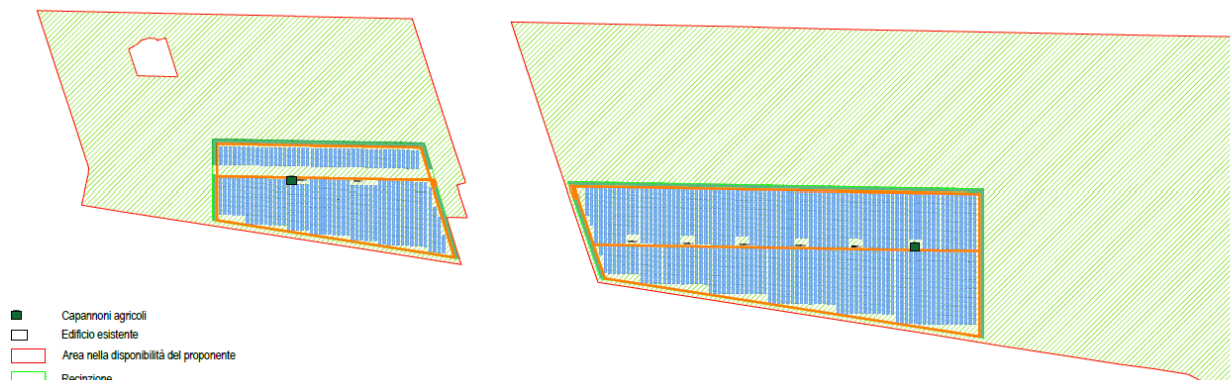
Il layout di impianto prevede una buona fruibilità e flessibilità relativamente al profilo agricolo, sia in termini di accessibilità delle macchine agricole che di scelta delle colture e delle metodologie di coltivazione. Inoltre, il posizionamento dei pannelli secondo file parallele ed equidistanti consente di organizzare razionalmente il piano colturale e le operazioni agricole necessarie. Per maggiori dettagli si faccia riferimento al successivo capitolo e all'elaborato grafico "FL_MOL_G.22".

5.1 Criteri di avvicendamento colturale

L'installazione di coperture fotovoltaiche sopra le colture modifica sensibilmente la quantità di radiazione solare diretta disponibile per le piante e, in misura minore, altera anche altri fattori microclimatici come temperatura e umidità relativa (Marrou et al., 2013a; Dupraz et al., 2011). Di

conseguenza, la pianificazione di un corretto avvicendamento colturale all'interno di un sistema agrivoltaico richiede un'attenta valutazione di diversi parametri agronomici e fisiologici:

- il fabbisogno luminoso specifico della coltura;
- la capacità di adattamento e la tolleranza all'ombreggiamento;
- l'altezza della coltura durante il ciclo vegetativo;
- la distribuzione spaziale e densità della chioma (canopy);
- la stagionalità della fotosintesi e della crescita;
- la compatibilità con le operazioni meccanizzate.

Come evidenziano anche Barron-Gafford et al. (2019), il bilanciamento tra la produzione agricola e quella elettrica deve essere accuratamente ponderato, affinché l'efficienza complessiva del sistema non venga compromessa. La struttura di sostegno dei moduli (inclusi i sistemi a inseguimento solare, o tracker) può inoltre rappresentare un ulteriore fattore di interferenza con le pratiche colturali, incidendo in modo variabile a seconda del layout progettuale adottato (Weselek et al., 2019).

L'impiego di superfici agricole sotto coperture fotovoltaiche comporta valutazioni sia dal punto di vista fisiologico delle piante sia relativamente alle tecniche agronomiche applicabili. Sebbene la riduzione dell'irraggiamento diretto possa apparire limitante, alcune specie mostrano una notevole capacità di adattamento, migliorando l'efficienza di intercettazione della radiazione diffusa e riducendo stress da eccessiva luminosità (Marrou et al., 2013b; Barron-Gafford et al., 2019).

Nonostante l'agrisolare sia un concetto già noto da oltre un decennio, l'intensificarsi delle applicazioni pratiche negli ultimi anni ha determinato un crescente interesse verso nuove sperimentazioni (Weselek et al., 2019). Tuttavia, le esigenze luminose delle principali specie agrarie sono consolidate nella letteratura agronomica e possono essere trasposte con buona attendibilità ai contesti agrivoltaici.

Le coperture fotovoltaiche offrono anche una protezione parziale da eventi climatici estremi (es. grandine, gelate precoci, piogge intense) e, nei periodi di massima radiazione, consentono di mitigare danni da scottature o stress idrici, riducendo sensibilmente l'evapotraspirazione e migliorando le condizioni del suolo (Dupraz et al., 2011; Colantoni et al., 2021). Infatti, l'intensificarsi degli episodi di radiazione solare elevata, particolarmente in estate, è stato identificato come uno dei fattori che possono limitare la produttività di molte colture (Barron-Gafford et al., 2019).

A titolo esemplificativo, Obergfell (2013) e Colantoni et al. (2021) hanno classificato le principali colture secondo la loro capacità di adattamento a sistemi agrivoltaici. Una sintesi aggiornata può essere la seguente:

- Colture non consigliate: specie con esigenze elevate di radiazione, tra cui frumento, mais, farro, girasole, alberi da frutto, cavolo cappuccio e zucca, le cui rese risultano compromesse anche sotto basse percentuali di copertura.
- Colture poco compatibili: cavolfiore, barbabietola da zucchero e barbabietola rossa, che mostrano un moderato calo produttivo sotto ombreggiamento.
- Colture compatibili: segale, avena, orzo, cavolo verde, colza, piselli, asparago, carota, porro, sedano, finocchio, tabacco e specie foraggere, che tollerano bene un'ombreggiatura moderata senza impatti significativi sulla resa.
- Colture mediamente compatibili: cipolle, fagioli, cetrioli e zucchine, che possono essere considerate con cautela in funzione della densità di copertura.
- Colture altamente compatibili: colture come patate, spinaci, insalata, luppolo e fave, che, secondo diversi studi, possono addirittura beneficiare di un lieve ombreggiamento, con incrementi di resa e qualità (Barron-Gafford et al., 2019).

Questa classificazione, sebbene non esaustiva, rappresenta una guida operativa utile nella selezione delle colture più adatte a essere integrate in impianti agrivoltaici, fermo restando che valutazioni specifiche di campo restano essenziali per ogni singolo progetto.

5.2 Proposta di avvicendamento colturale

In funzione di quanto detto, si precisa che la presente proposta di piano colturale, oltre che tener conto della classificazione sopra descritta, è stata formulata in base a quello che è attualmente l'uso agricolo dei terreni interessati dall'impianto agrivoltaico.

I terreni a seminativo dell'azienda agricola ove è stato progettato il sistema agrivoltaico sono stati sino ad oggi coltivati con cereali (prevalentemente mais ceroso e frumento tenero) in rotazione con colture foraggere (erba medica e loietto), come evidenziato dal prospetto storico estrapolato dall'ultimo piano colturale presente nel fascicolo aziendale:

Mais Ceroso	61,5 Ha (56% SAU)
Frumento tenero	56,5 HA (34 % SAU)
Erba medica / loietto	18 HA (10% SAU)

Tabella 1: Situazione ex ante dell'azienda agricola

Si specifica che la superficie totale indicata in tabella è pari a 136 ettari, maggiore rispetto ai 110,76 ettari nella disponibilità del proponente, perché si riferisce all'intera superficie di proprietà dell'azienda agricola indicata nel fascicolo aziendale della DEMETRA - SOCIETA' AGRICOLA DI BEVILACQUA ROBERTA.

Per definire una rotazione colturale efficace all'interno del piano di coltivazione del sistema agrivoltaico, la scelta delle specie da inserire deve tenere conto di diversi fattori: obiettivi aziendali, esigenze produttive, caratteristiche pedologiche, condizioni climatiche e valutazioni economiche e di mercato. È inoltre fondamentale considerare l'impatto dei residui colturali sul bilancio della sostanza organica del suolo, al fine di preservare e migliorare la fertilità agronomica.

Le colture possono essere classificate in tre categorie principali:

- Colture da rinnovo: piante che, grazie alle lavorazioni profonde e al loro ciclo produttivo, migliorano la struttura del suolo al termine del ciclo (es. mais, colza).
- Colture miglioratrici: prevalentemente leguminose, caratterizzate dalla capacità di fissare azoto atmosferico, contribuendo a un arricchimento del terreno (es. erba medica, trifoglio).
- Colture depauperanti: specie che tendono a ridurre le riserve nutrizionali del suolo, generalmente rappresentate dalle graminacee (es. cereali autunno-vernini).

In linea generale, una rotazione colturale razionale inizia con una coltura da rinnovo e si conclude con una coltura depauperante, rispettando un ciclo che permetta di mantenere un adeguato equilibrio agronomico.

Considerando la rotazione già praticata nell'area, in questo contesto la pianificazione agricola progettata per il sistema agrivoltaico prevede **l'introduzione di colture foraggere** (erbai annuali di graminacee e leguminose) in rotazione **con prati poliennali di erba medica**.

La giustificazione della scelta di questa soluzione è data da diversi fattori:

- il mantenimento del Know How già esistente in azienda;
- la presenza di molti allevamenti di bovini in zona;
- la possibilità di intervenire agevolmente sotto i Tracker per la fienagione con tutti macchinari già in possesso dell'azienda agricola proprietaria delle aree di impianto

L'estensione complessiva del sistema agrivoltaico totale per i due lotti è pari a circa 110,76 ettari (area nella disponibilità del proponente) mentre la superficie che verrà effettivamente coltivata sarà pari a 107,29 ettari (superficie agricola calcolata sottraendo dalla superficie totale dell'appezzamento l'area che non sarà possibile coltivare in quanto occupata dai componenti dell'impianto fotovoltaico come cabine elettriche, viabilità interna e fascia di mitigazione perimetrale).

La SAU a disposizione dell'azienda agricola è quindi pari a **107,29 ettari**.

Su questa superficie utile alla coltivazione si applica **per il 50% la coltura A** (prato quinquennale di E.Medica) e **per l'altro 50% la coltura B** (erbaio di Loietto seguito tutti gli anni da sovescio di leguminosa). Al termine delle cinque annualità le colture si invertono, cioè dove era il prato poliennale verrà coltivato l'erbaio annuale e dove era l'erbaio annuale verrà impiantato il medicaio.

Le superfici coinvolte sono riportate negli elaborati grafici allegati alla presente relazione (FL_MOL_G.22).

Di seguito viene proposta la **rotazione quinquennale** individuata per il sistema agrivoltaico che grazie alla presenza costante di colture azotofissatrici: erba medica e leguminosa da sovescio (veccia, pisello favino ecc..) permetterà alla suddetta area di non ricorrere più ad apporti di

concimazione azotati come nella situazione di coltivazione ordinaria precedente l'installazione del Sistema Agrivoltaico.

Nella situazione ante, essendo le colture principali coltivate nell'azienda agricola tutte cereali depauperanti (mais e frumento), sarà sicuramente necessario apportare annualmente considerevoli quantità di fertilizzante azotato per reintegrare le asportazioni praticate dalle colture durante il loro sviluppo vegetativo; operazione quest'ultima che non sarà più necessaria nella situazione post operam.

Schema di rotazione quinquennale

Anno	Lotto 1: 50% del terreno aziendale	Anno	Lotto 2: 50% del terreno aziendale
1	Erba Medica	1	Erbaio annuale di Loietto seguito da sovescio di leguminose
2	Erba Medica	2	Erbaio annuale di Loietto seguito da sovescio di leguminose
3	Erba Medica	3	Erbaio annuale di Loietto seguito da sovescio di leguminose
4	Erba Medica	4	Erbaio annuale di Loietto seguito da sovescio di leguminose
5	Erba Medica	5	Erbaio annuale di Loietto seguito da sovescio di leguminose
1	Erbaio annuale di Loietto seguito da sovescio di leguminose	1	Erba Medica
2	Erbaio annuale di Loietto seguito da sovescio di leguminose	2	Erba Medica
3	Erbaio annuale di Loietto seguito da sovescio di leguminose	3	Erba Medica
4	Erbaio annuale di Loietto seguito da sovescio di leguminose	4	Erba Medica
5	Erbaio annuale di Loietto seguito da sovescio di leguminose	5	Erba Medica

Nota: Al termine del ciclo quinquennale si inverte la coltivazione nei due lotti di terreno.

Considerato che l'area recintata rappresenta solo una parte (circa il 23%) dell'intera area del sistema agrivoltaico, l'azienda, assecondando con molta elasticità eventuali esigenze specifiche del mercato sempre in evoluzione, ha la possibilità di scegliere di adottare la rotazione sopra descritta sul 100% dei terreni del sistema agrivoltaico o su una parte e continuare con la rotazione sino ad oggi adottata sul resto dei terreni.

5.3 Macchine agricole previste per l'attività agricola

Per operare all'interno degli impianti agrivoltaici è consigliabile utilizzare trattori e macchine operatrici caratterizzate da dimensioni compatte e grande manovrabilità. Per la loro scelta occorre considerare i seguenti elementi:

- **Dimensione e altezza:** importante per muoversi tra i tracker fotovoltaici senza limitazioni;
- **Potenza:** considerare almeno 75-100 CV per garantire la movimentazione efficiente delle macchine operatrici come quelle per la fienagione;
- **Capacità di sollevamento:** deve essere adeguata per trainare rotopresse, falciatrici e ranghinatori di medie dimensioni.

Di seguito sono elencate alcune marche e modelli di trattori specializzati adatti a tali esigenze:

- Trincia Krone BIG X 1180 (altezza 3,90 + 1,50 circa all'apertura del tubo di scarico del prodotto):



- Rimorchio agricolo Ravizza 4 metri lunghezza (altezza 3-3,50 mt):



- Ranghinatore krone swadro a sei giranti (massima altezza da chiuso 2,49 mt) oppure
- Ranghinatore Claas liner 4000 (massima altezza da chiuso 4 mt)



Considerando che i tracker dell'impianto di "Molinella" presentano una altezza al nodo di 4,5 m, gli spazi risultano adeguati per operare comodamente e svolgere tutte le operazioni colturali previste e questo anche senza modificare il parco macchine ordinariamente in dotazione alle aziende e alle ditte agromeccaniche della zona.



Figura 8: Schema di impianto con indicazione del verde agricolo

6. Verifica sistema agrivoltaico (rispetto dei requisiti linee guida MITE)

Nelle Linee Guida in materia di Impianti Agrivoltaici redatte da CREA, GSE, ENEA e RSE e datate giugno 2022 (di seguito Linee Guida MITE) gli impianti agrivoltaici sono definiti come quegli impianti che adottano "soluzioni volte a preservare la continuità delle attività di coltivazione agricola e pastorale sul sito di installazione". Inoltre, sempre ai sensi delle succitate Linee Guida, gli impianti agrivoltaici devono essere dotati di un sistema di monitoraggio che permetta di verificare la continuità dell'attività agricola ovvero: l'impatto sulle colture, la produttività agricola per le diverse tipologie di colture o allevamenti e la continuità delle attività delle aziende agricole interessate.

Un impianto agrivoltaico di tipo avanzato è definito come: impianto agrivoltaico che, in conformità a quanto stabilito dall'articolo 65, commi 1-quater e 1-quinquies, del decreto-legge 24 gennaio 2012, n. 1, convertito con modificazioni dalla legge 24 marzo 2012, n. 27, adotta congiuntamente:

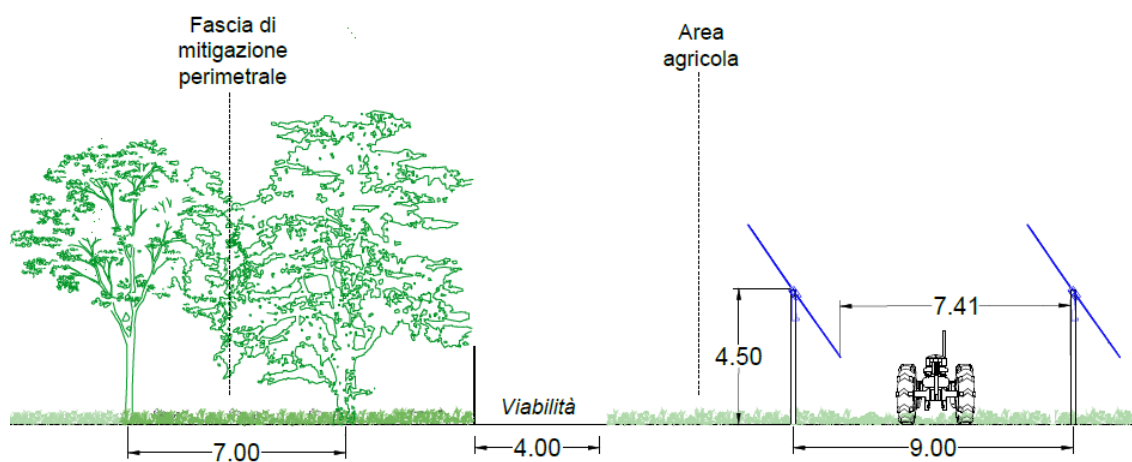
1. soluzioni integrate innovative con montaggio dei moduli elevati da terra, anche prevedendo la rotazione dei moduli stessi, comunque in modo da non compromettere la continuità delle attività di coltivazione agricola e pastorale, anche eventualmente consentendo l'applicazione di strumenti di agricoltura digitale e di precisione;
2. sistemi di monitoraggio, sulla base di linee guida adottate dal Consiglio per la ricerca in agricoltura e l'analisi dell'economia agraria-CREA in collaborazione con il GSE (nel seguito: Linee guida CREA-GSE), che consentano di verificare l'impatto dell'installazione fotovoltaica sulle colture, il risparmio idrico, la produttività agricola per le diverse tipologie di colture, la continuità delle attività delle aziende agricole interessate.

Di seguito si riportano i requisiti necessari per soddisfare la definizione di "impianto agrivoltaico avanzato" e, in conformità a quanto stabilito dall'articolo 65, comma 1-quater e 1-quinquies, del decreto-legge 24 gennaio 2012, n. 1, classificare l'impianto come meritevole dell'accesso agli incentivi statali a valere sulle tariffe elettriche.

Per maggiori dettagli sul rispetto dei requisiti si faccia riferimento all'elaborato planimetrico "FL_MOL_G.22."

6.1 Requisito A: l'impianto rientra nella definizione di "agrivoltaico"

Il primo obiettivo nella progettazione dell'impianto agrivoltaico è senz'altro quello di creare le condizioni necessarie per non compromettere la continuità dell'attività agricola e pastorale, garantendo, al contempo, una sinergica ed efficiente produzione energetica. Tale risultato si deve intendere raggiunto al ricorrere simultaneo di una serie di condizioni costruttive e spaziali.

In particolare, sono identificati i seguenti parametri:

A.1) Superficie minima coltivata: è prevista una superficie minima dedicata alla coltivazione;

A.2) LAOR massimo: è previsto un rapporto massimo fra la superficie dei moduli e quella agricola;

Requisito A1: superficie minima per l'attività agricola

- Superficie minima coltivata: $\geq 0,7 \cdot S_{tot}$

Nel caso di cui trattasi, la superficie destinata all'agricoltura è pari a 107,29 Ha rispetto ad una superficie totale del sistema agrivoltaico di 110,76 Ha. Pertanto, la superficie coltivata è il **96,86 %**, quindi superiore al 70% richiesto.

$$107,29 \text{ Ha} > 75,52 \text{ Ha}$$

Requisito A2: percentuale di superficie complessiva coperta dai moduli (LAOR)

- % di superficie occupata dai moduli di un impianto agrivoltaico (LAOR): $\leq 40 \%$

Nel caso di cui trattasi, la superficie totale di ingombro dell'impianto occupata dai moduli di impianto agrivoltaico (superficie maggiore tra quella individuata dalla proiezione ortogonale sul piano di campagna del profilo esterno di massimo ingombro dei moduli fotovoltaici e quella che contiene la totalità delle strutture di supporto) è di complessivi 10,78 Ha rispetto alla superficie totale dell'appezzamento di 110,76 Ha, che in termini percentuali è pari al **9,7 %**, al di sotto del 40 % richiesto (LAOR).

6.2 Requisito B: produzione sinergica di energia elettrica e prodotti agricoli

Nel corso della vita tecnica utile devono essere rispettate le condizioni di reale integrazione fra attività agricola e produzione elettrica valorizzando il potenziale produttivo di entrambi i sottosistemi. In particolare devono essere verificate:

B.1) la continuità dell'attività agricola e pastorale sul terreno oggetto dell'intervento;

B.2) la producibilità elettrica dell'impianto agrivoltaico, rispetto ad un impianto standard e il mantenimento in efficienza della stessa.

Requisito B1: continuità dell'attività agricola

Per la verifica del requisito B1 si è considerato come elemento di valutazione il confronto fra le rotazioni colturali prima e dopo la realizzazione del sistema agrivoltaico. L'indirizzo produttivo attuale è indicato nella seguente tabella.

Coltura	Superficie (Ha)	% SAU
Mais ceroso	61,5 Ha (media ultimi anni)	~56%
Frumento tenero	56,5 Ha (media ultimi anni)	~34%
Erba medica / loietto	18 Ha (media ultimi anni)	~10%

Tabella 2: Situazione ante operam

Le rotazioni considerate nella situazione post-operam sono quelle illustrate al paragrafo 5.2, ciascuna applicata sul 50% della superficie agricola pari a di 107,29 Ha.

I valori unitari delle produzioni effettuate e previste Ante e Post-operam sono stati desunti da dati Crea/Rica. Di seguito si riporta il confronto:

Ante operam					
SAU: 110,77 Ha				ORE/HA	ORE/TOTALI
Coltura	Ha	PS/ha CREA RICA	PS TOTALE (€)		
Mais ceroso (56%)	62,03	2060,00	127784,27	70	4342,184
Frumento tenero (34%)	37,66	1404,74	52905,04	25	941,545
Erba medica / loietto (10%)	11,08	1263,31	13993,68	70	775,39
	110,77		194.682,99		6.059,119

Tabella 3: Situazione ante operam

Post operam					
SAU: 107,29 Ha				ORE/HA	ORE/TOTALI
Coltura	Sup	PS/ha CREA RICA	PS TOTALE (€)		
Erba medica 50%	53,64	1263,31	67.770,26	70	3754,8
Lietto (50%) seguito da sovescio di leguminose	53,64	1263,31	67.770,26	70	3754,8
	107,29		135.540,52		7.509,6

Tabella 4: Situazione post operam

Dal confronto delle due tabelle si evidenzia un maggiore impegno di manodopera nella situazione Post-operam, mentre dal punto di vista economico sembrerebbe risultare una maggiore potenzialità produttiva dell'attività agricola nella situazione Ante-operam.

Questa prima valutazione non tiene però affatto in considerazione il fattore legato al mantenimento nel tempo della fertilità chimico-fisica del terreno.

La rotazione ordinaria dell'azienda nella situazione ante-operam prevedeva, infatti, una minima quantità (circa 10%) di SAU annuale da destinare a colture miglioratrici della struttura e della fertilità del suolo.

Nella situazione post-operam le colture miglioratrici di leguminose sono presenti tutti gli anni sul 100% della SAU aziendale, o come coltura intercalare (coltura da sovescio) o come coltura principale (medicaio). Questa soluzione favorisce una notevole fertilità del terreno oltre ad una maggiore biodiversità ambientale con la conseguente presenza di insetti pronubi come api, bombi ecc...

Tenuto conto dei forti aumenti delle unità fertilizzanti azotate avuti negli ultimi tempi, è possibile quantificare l'aspetto dell'aumento della fertilità del terreno comparandolo con la PS sopra individuata.

Da tale confronto ne risulta che il gap rispetto alla produzione standard non si verifica oppure, al contrario, è inverso e cioè a favore della rotazione applicata nel sistema agrivoltaico. A titolo esemplificativo basti sapere che al 22 maggio 2025, il prezzo dell'urea agricola al 46% in Italia si attesta tra i 465 e i 475 euro per tonnellata, secondo le rilevazioni della Borsa Merci di Torino. Questo rappresenta un notevole aumento (di almeno 50 €/t), rispetto ai 440–450 €/t registrati a gennaio mentre a livello nazionale, l'urea ha superato la soglia dei 500 €/t, con un incremento di circa 75 euro rispetto a dicembre 2024 cioè 7,5 euro/ql e 3,45 €/unità azotata.

Se si considera che nella situazione ante-operam il 90% degli ettari aveva necessità di essere concimato con N (azoto), anche stimando una minima quantità di unità fertilizzanti pari a di 160 unità azotate ad ettaro, l'incidenza sarebbe di circa 586 euro/ha (3,45 euro x 170 unità) di superficie coltivata a mais/grano tenero.

Pertanto ai 194.682,99 della PS della situazione ante-operam andrebbe sottratto almeno il costo delle 170 unità azotate per ettaro mediamente impiegate annualmente su questi cereali:

$$(586,00 \times (62,03 + 37,66)) = 58.418,00 \text{ €}$$

Di conseguenza, considerando la PS della situazione ante-operam ed il costo della fertilizzazione azotata con i prezzi aggiornati al 2025, avremo che il valore della produzione (PS) si ridurrebbe a:

$$(194.682,00 - 58.418,00) = 136.264,00 \text{ €}$$

risultando, quindi, inferiore alla PS della situazione Post-operam.

Da quanto sopra dimostrato il **requisito B1** risulta quindi **soddisfatto**.

Requisito B2: producibilità elettrica minima

La produzione elettrica specifica di un impianto agrivoltaico (FVagri in GWh/ha/anno) correttamente progettato, paragonata alla producibilità elettrica specifica di riferimento di un impianto fotovoltaico standard (FVstandard in GWh/ha/anno), non dovrebbe essere inferiore al 60 % di quest'ultima:

$$FVagri \geq 0,6 \cdot FVstandard$$

Di seguito si riportano i dati di progetto e le risultanze del confronto in termini di producibilità tra il sistema agrivoltaico di progetto e l'impianto standard di riferimento.

Dato	Impianto Molinella	Impianto di Riferimento
Potenza impianto (kW)	24.991,20	38.017,26
Potenza moduli (Wp)	720	720
Numero moduli (nr.)	34.710	52.802
Superficie modulo (mq)	3,11	$(3,11 \times \cos 35^\circ) = 2,54$
Spv (Ha)	10,78	12,64
Stot in disponibilità (Ha)	110,76	/
Sup. recintata	25,80	27,42
LAOR (%)	9,73%	49%
Produzione PVgis (kWh/anno)	40.700	51.625

Tabella 5: Calcolo del valore di producibilità da PVGIS

Dalla verifica effettuata risulta un rapporto tra la producibilità dell'impianto agrivoltaico Molinella e l'impianto di riferimento pari allo 0,79% maggiore dello 0,6 richiesto.

6.3 Requisito C: l'impianto agrivoltaico adotta soluzioni integrate innovative con moduli elevati da terra

L'altezza minima di moduli da terra, influenza lo svolgimento delle attività agricole sull'area occupata dall'impianto agrivoltaico. Nel caso delle colture agricole, tale altezza condiziona la dimensione delle colture che possono essere impiegate, la scelta della tipologia di coltura compatibile con l'ombreggiamento generato dai moduli e la possibilità di svolgere tutte le attività legate alla coltivazione ed al raccolto.

La determinazione di una soglia minima in termini di altezza dei moduli da terra, quindi, permette di garantire che vi sia lo spazio sufficiente per lo svolgimento dell'attività agricola al di sotto dei moduli, e allo stesso tempo limita il consumo di suolo.

Il **Tipo 1** delle Linee Guida del MITE, identificato come impianto agrivoltaico avanzato, prevede che l'altezza minima dei moduli sia studiata in modo da consentire la continuità delle attività agricole anche tra le file e al di sotto dei tracker. Tale configurazione garantisce un doppio uso del suolo ed una integrazione massima tra l'impianto e la coltura. Per tale tipologia, l'**altezza minima** stabilita affinché si renda possibile l'utilizzo dei macchinari agricoli **è di 2,10 m**.

Nello specifico trattasi di un vero e proprio impianto agrivoltaico di tipo avanzato dove le superfici libere sono destinabili all'uso agricolo. Infatti, le altezze dei tracker monoassiali (H minima pari a $2,45\text{ mt} > 2,10\text{ mt}$) e la distanza tra di essi (pari a $9,00\text{ mt}$), permettono non solo di "conservare" le stesse condizioni pedoclimatiche ante operam ma anche la continuità agricola.

Inoltre, l'altezza del nodo (pari a $4,50\text{ mt}$) permette il passaggio delle macchine agricole sotto ai moduli anche quando questi si trovano in posizione orizzontale.

Il requisito C risulta quindi ampiamente soddisfatto.



Figura 9: I tracker dell'impianto agrivoltaico "Molinella"

6.4 Requisito D: Sistemi di monitoraggio

Il DL 77/2021 ha previsto che, ai fini della fruizione di incentivi statali, sia installato un adeguato sistema di monitoraggio che permetta di verificare le prestazioni del sistema agrivoltaico con particolare riferimento alle seguenti condizioni di esercizio (REQUISITO D):

- Il risparmio idrico
- la continuità dell'attività agricola, ovvero: l'impatto sulle colture, la produttività agricola per le diverse tipologie di colture o allevamenti e la continuità delle attività agricole.

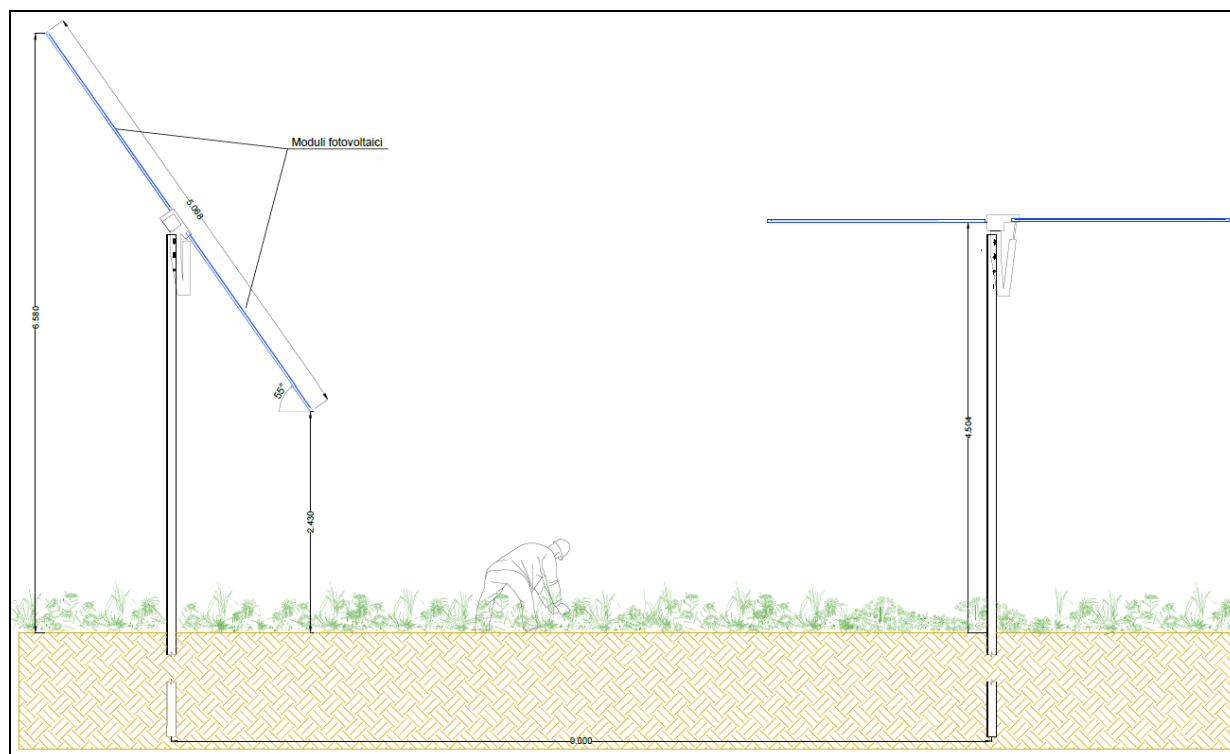
Risparmio idrico

Nella situazione ante-operam il fabbisogno irriguo per l'attività agricola viene soddisfatto attraverso un punto di prelievo da un bacino idrico consortile limitrofo all'area di impianto previa dichiarazione irrigua annuale. I sistemi irrigui attualmente utilizzati dall'azienda agricola (sistema a rotoloni) hanno una portata di 3.500 l/m e vengono mediamente utilizzati 50.000 l di acqua per l'irrigazione di 1Ha di colture irrigue.

Si stima che nella situazione post operam l'utilizzo di acqua sarà inferiore per effetto del maggior ombreggiamento del suolo. Il monitoraggio del risparmio idrico si fonderà sull'utilizzo di idonei contatori in grado di misurare i volumi d'acqua all'ingresso del sito oggetto di investimento con un indicatore Mc/ha da installare sui sistemi irrigui utilizzati.

Inoltre, potranno essere installati dei sensori al di sotto dei pannelli che possano monitorare l'umidità del suolo e conseguentemente permettere di razionalizzare l'utilizzo dell'acqua per l'attività agricola.

Continuità dell'attività agricola

Per il monitoraggio della continuità dell'attività agricola si è fatto riferimento alle Linee guida CREA-GSE, adottate ai sensi dell'art. 11 c.1 del decreto-legge n. 17/22, convertito con modificazioni dalla legge n. 34/22.

Gli indicatori da considerare per gli obiettivi del monitoraggio sono:

- indicatori relativi al mantenimento della continuità dell'attività agricola
- verifica dell'impatto sulle colture e verifica della produttività agricola

La base informativa che costituisce un prerequisito obbligatorio del monitoraggio è il fascicolo aziendale corredato dalla relazione agronomica. All'interno del fascicolo è presente il Piano Colturale che ciascuna impresa agricola è tenuta a detenere ed aggiornare annualmente tramite i Centri di Assistenza Agricola (CAA).

Una volta realizzato l'impianto all'anno n+1 si procederà con il monitoraggio relativo alla "continuità dell'attività agricola" tramite l'aggiornamento annuale del fascicolo aziendale e della relazione agronomica, con l'obiettivo di evidenziare le eventuali differenze rispetto alla situazione iniziale.

Un approfondimento specifico verrà effettuato all'anno n+3 di entrata a regime dell'impianto. Al terzo anno, infatti, verrà effettuata una valutazione dell'impatto sulle colture e sulla produttività. Per tale valutazione vengono utilizzati, ove possibile, gli indicatori della RICA (Rete di Informazione Contabile Agricola), come riferimento per un benchmark con aziende simili in termini di dimensioni e tipologia, e gli indicatori specifici del sito di installazione dell'impianto così come raccolti negli anni successivi all'investimento.

Di seguito si riporta la tabella di monitoraggio indicata nelle citate linee guida per il monitoraggio della continuità e delle produttività dell'attività agricola.

Continuità e produttività dell'attività agricola

Requisito	Elementi di valutazione	Dato da rilevare	Unità di misura	Dato di partenza	Dato da monitorare		
Continuità attività agricola	Mantenimento dell'attività agricola	PLV aziendale	€	Valore medio anni precedenti all'impianto per intera azienda	Anno n+1	Anno n+2	Anno n+3
	Esistenza e resa della coltivazione	PLV agricola (1)	€/ha	Valore medio anni precedenti all'impianto su superficie impianto	Anno n+1	Anno n+2	Anno n+3
		PLV zootecnica	€/UBA	Valore medio anni precedenti all'impianto su superficie impianto	Anno n+1	Anno n+2	Anno n+3
		PLV agricola (2)	€/ha	Valore produttività media in condizioni di ordinarietà nell'areale della superficie interessata dall'impianto	Anno n+1	Anno n+2	Anno n+3
		PLV zootecnica	€/UBA	Valore produttività media in condizioni di ordinarietà nell'areale della superficie interessata dall'impianto	Anno n+1	Anno n+2	Anno n+3
		PLV agricola (3)	€/ha	Valore stimato in zona di controllo	Anno n+1	Anno n+2	Anno n+3
		PLV zootecnica	€/UBA	Valore stimato in zona di controllo	Anno n+1	Anno n+2	Anno n+3
	Mantenimento indirizzo produttivo	Produzione Standard aziendale	€	Valore ante impianto	Anno n+1	Anno n+2	Anno n+3

(1) Nel caso la superficie interessata dall'impianto sia stata coltivata e/o destinata al pascolo negli anni precedenti all'impianto, a parità di indirizzo produttivo.

(2) Nel caso la superficie interessata dall'impianto NON sia stata coltivata e/o destinata al pascolo negli anni precedenti all'impianto e con riferimento all'indirizzo produttivo praticato sulla superficie interessata dall'impianto.

(3) Nel caso la superficie interessata dall'impianto NON sia stata coltivata e/o destinata al pascolo negli anni precedenti all'impianto e nel bacino territoriale in cui ricade l'impianto non sia realizzata la coltivazione praticata nella superficie interessata dall'impianto.

Dato desk sulla base dell'uso del suolo

Nel caso specifico dell'impianto "Molinella", la superficie interessata dall'impianto è porzione della superficie agricola utilizzata dall'azienda agricola DEMETRA - SOCIETA' AGRICOLA DI BEVILACQUA ROBERTA s.s.. Essa è stata dunque coltivata negli anni precedenti all'impianto e dunque è agevolmente ricavabile la Produzione Standard aziendale ante impianto.

Per quanto concerne la valutazione sul mantenimento dell'indirizzo produttivo (vedi paragrafo 5.2), possiamo affermare che questo venga mantenuto post operam; l'unica differenza infatti, è l'introduzione della presenza costante di colture azotofissatrici che permetterà di non ricorrere più ad apporti di concimazione azotati come nella situazione di coltivazione ordinaria precedente l'installazione del Sistema Agrivoltaico.

Nel caso specifico di progetto dunque, secondo la casistica evidenziata dalle linee guida - nota caso 1 "Nel caso la superficie interessata dall'impianto sia stata coltivata negli anni precedenti all'impianto, a parità di indirizzo produttivo", i dati da rilevare annualmente con metodologia RICA (Rete di Informazione Contabile Agricola) sono la PLV agricola (Produzione Lorda Vendibile in Euro/ettaro) e cioè il Valore medio degli anni precedenti all'impianto su superficie dell'impianto e/o la Produzione Standard aziendale ante impianto agrivoltaico (Produzione standard in Euro), da paragonare a quella degli anni successivi alla realizzazione dell'impianto.

Attraverso la rilevazione annuale delle PLV agricole effettuate dalle colture seminate nelle due tipologie di rotazione e/o delle rispettive Produzioni Standard, sarà possibile verificare la produttività delle colture nel sistema agrivoltaico.

7. Allegati

- Dichiarazione di assenza di produzioni di pregio
- Copia del fascicolo aziendale degli ultimi 3 anni
- Accordo di conduzione agricola

DICHIARAZIONE RIGUARDO L'ASSENZA DI PRODUZIONI CON RICONOSCIMENTO DOP e IGP

Dichiarazione sostitutiva dell'atto di notorietà ai sensi dell'art. 47 D.P.R. 28 Dicembre 2000, n. 445

La sottoscritta Roberta Bevilacqua, nata a Cittadella (PD) il 25/12/1964, residente in Padova, Via San Martino e Solferino 31, Codice Fiscale BVLRR64T65C743V, di professione imprenditrice, in qualità di rappresentante legale della società Demetra – Società Agricola di Bevilacqua Roberta con sede legale in Cittadella (PD), Vicolo dei Carraresi n.8, iscritta nel Registro delle Imprese di Padova, Codice fiscale e Partita IVA 04218680280,

utilizzatore del terreno agricolo sito nel comune di Molinella (BO), nello specifico, identificato al catasto dei terreni nel Foglio 33 - Particelle 5, 6, 7, 8, 9, 15, 16, 19, 20, 22, 23, 24, 25, 26, 31, 32, 34, 53; Foglio 37 - Particelle 5, 6, 7, 8, 9, 10, 11, 12, 13, 14, 15, 16, 17, 18, 19, 20, 21, 22, 23, 24, 25, 26, 27, 28, 29, 30, 31, 32, 33, 34, 35, 41, 42, 43, 55, 56,, (il "Terreno") sul quale si prevede sia realizzato un impianto agrivoltaico con potenza pari a 24,99 MWp, consapevole delle sanzioni penali nel caso di dichiarazioni non veritiere nonché di formazione o uso di atti falsi, richiamate dall'art. 76 del D.P.R. 28/12/2000, n. 445

DICHIARA

che nel sopracitato Terreno non sono state realizzate nell'ultimo triennio, e non verranno realizzate, attività e colture agricole che danno origine a prodotti con riconoscimento DOP e IGP.

Molinella, 04/06/2025

Il Dichiarante

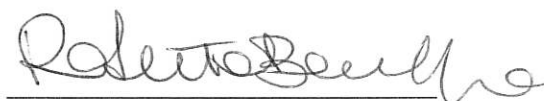

Roberta Bevilacqua

Si allega:

- copia di documento di identità
- fascicolo aziendale degli ultimi 3 anni

Agenzia Regionale per le Erogazioni in agricoltura per l'Emilia-Romagna

Domanda	5393828
Bando	16/12/2021

REG. (UE) DM n.162

PIANO COLTURALE

PC - Piano Colturale

PIANO COLTURALE 2022

Fase: Creazione domanda

Struttura COMPETENTE : AGREA

Finalita' presentazione domanda
Modifica n.

DOMANDA PIANO COLTURALE

Domanda presentata per il tramite di:

CAA LOCALE CONFAGRICOLTURA BOLOGNA

Spazio per la trascrizione del n. di protocollo
AZIENDA
Cuaa
04218680280

Partita IVA
04218680280

Provincia
PADOVA

Numero REA
372210

Forma Giuridica

SOCIETA' SEMPLICE

Ragione sociale

DEMETRA - SOCIETA' AGRICOLA DI BEVILACQUA ROBERTA

DOMICILIO O SEDE LEGALE

(Il domicilio e la sede legale avranno effetto per tutti gli atti inerenti le pratiche in corso con AGREA)

C.A.P.
35013

Frazione
Indirizzo

VICOLO DEI CARRARESI 8

Comune
CITTADELLA

Provincia Registro Imprese
PD

PEC
DEMETRASA@PEC.IT

Caa Denominazione
CONFAGRICOLTURA BOLOGNA
(VILLANOVA DI CASTENASO)

PERSONA**Codice Fiscale**

BVLRRRT64T65C743V

Sesso

F

Data di Nascita

25/12/1964

Comune di Nascita

CITTADELLA

Cognome

BEVILACQUA

Nome

ROBERTA

Indirizzo

VIA SAN MARTINO E SOLFERINO N 31

C.A.P.

35122

Comune di Residenza

PADOVA

Provincia di Residenza

PADOVA

Numero Telefono**E-Mail**

PIANO COLTURALE ALFANUMERICO

Princ.	Coltura/Varietà	Criterio di Mantenimento	Tipo di Agricoltura	Tipo di Semina	Fase Allevamento	Epoca di Semina	Sup. (Ha)
(BO)MOLINELLA - Sezione: - Foglio: 33 - Particella: 00005 - Subalterno: null Irrigabilita' SI - Rotazione Colturale NESSUNO							
S	046 - LOIETTO LOGLIO - 002 - DA FORAGGIO - 054 - PRATO PASCOLO IN PUREZZA AVVICENDATO - NON PERMANENTE - 045 - DI GRAMINACEE 000 - NESSUNA VARIETA'	Pratica Ordinaria	Convenzionale			11/11/2021 - 10/11/2022	0,8806
S	788 - SIEPI E FASCE ALBERATE - 000 - - 000 - - 000 - 000 - NESSUNA VARIETA'	Pratica Ordinaria	Convenzionale			11/11/2021 - 10/11/2022	0,2016
(BO)MOLINELLA - Sezione: - Foglio: 33 - Particella: 00006 - Subalterno: null Irrigabilita' SI - Rotazione Colturale NESSUNO							
S	046 - LOIETTO LOGLIO - 002 - DA FORAGGIO - 054 - PRATO PASCOLO IN PUREZZA AVVICENDATO - NON PERMANENTE - 045 - DI GRAMINACEE 000 - NESSUNA VARIETA'	Pratica Ordinaria	Convenzionale			11/11/2021 - 10/11/2022	0,2101
S	788 - SIEPI E FASCE ALBERATE - 000 - - 000 - - 000 - 000 - NESSUNA VARIETA'	Pratica Ordinaria	Convenzionale			11/11/2021 - 10/11/2022	0,0037
(BO)MOLINELLA - Sezione: - Foglio: 33 - Particella: 00007 - Subalterno: null Irrigabilita' SI - Rotazione Colturale NESSUNO							
S	046 - LOIETTO LOGLIO - 002 - DA FORAGGIO - 054 - PRATO PASCOLO IN PUREZZA AVVICENDATO - NON PERMANENTE - 045 - DI GRAMINACEE 000 - NESSUNA VARIETA'	Pratica Ordinaria	Convenzionale			11/11/2021 - 10/11/2022	0,4197
S	157 - USO NON AGRICOLO - FABBRICATI - 000 - - 000 - - 000 - NESSUNA VARIETA'	Pratica Ordinaria	Convenzionale			11/11/2021 - 10/11/2022	0,1140
S	788 - SIEPI E FASCE ALBERATE - 000 - - 000 - - 000 - 000 - NESSUNA VARIETA'	Pratica Ordinaria	Convenzionale			11/11/2021 - 10/11/2022	0,0404
S	789 - MARGINI DEI CAMPI - 000 - - 000 - - 000 - 000 - NESSUNA VARIETA'	Pratica Ordinaria	Convenzionale			11/11/2021 - 10/11/2022	0,0093
(BO)MOLINELLA - Sezione: - Foglio: 33 - Particella: 00008 - Subalterno: null Irrigabilita' SI - Rotazione Colturale NESSUNO							
S	046 - LOIETTO LOGLIO - 002 - DA FORAGGIO - 054 - PRATO PASCOLO IN PUREZZA AVVICENDATO - NON PERMANENTE - 045 - DI GRAMINACEE 000 - NESSUNA VARIETA'	Pratica Ordinaria	Convenzionale			11/11/2021 - 10/11/2022	0,0644
(BO)MOLINELLA - Sezione: - Foglio: 33 - Particella: 00009 - Subalterno: null Irrigabilita' SI - Rotazione Colturale NESSUNO							
S	046 - LOIETTO LOGLIO - 002 - DA FORAGGIO - 054 - PRATO PASCOLO IN PUREZZA AVVICENDATO - NON PERMANENTE - 045 - DI GRAMINACEE 000 - NESSUNA VARIETA'	Pratica Ordinaria	Convenzionale			11/11/2021 - 10/11/2022	0,3614

Princ.	Coltura/Varietà	Criterio di Mantenimento	Tipo di Agricoltura	Tipo di Semina	Fase Allevamento	Epoca di Semina	Sup. (Ha)
S	157 - USO NON AGRICOLO - FABBRICATI - 000 - - 000 - - 000 - NESSUNA VARIETA'	Pratica Ordinaria	Convenzionale			11/11/2021 - 10/11/2022	0,0084
S	788 - SIEPI E FASCE ALBERATE - 000 - - 000 - - 000 - 000 - NESSUNA VARIETA'	Pratica Ordinaria	Convenzionale			11/11/2021 - 10/11/2022	0,0705
(BO)MOLINELLA - Sezione: - Foglio: 33 - Particella: 00015 - Subalterno: null Irrigabilita' SI - Rotazione Colturale NESSUNO							
S	046 - LOIETTO LOGLIO - 002 - DA FORAGGIO - 054 - PRATO PASCOLO IN PUREZZA AVVICENDATO - NON PERMANENTE - 045 - DI GRAMINACEE 000 - NESSUNA VARIETA'	Pratica Ordinaria	Convenzionale			11/11/2021 - 10/11/2022	3,2716
S	788 - SIEPI E FASCE ALBERATE - 000 - - 000 - - 000 - 000 - NESSUNA VARIETA'	Pratica Ordinaria	Convenzionale			11/11/2021 - 10/11/2022	0,2310
(BO)MOLINELLA - Sezione: - Foglio: 33 - Particella: 00016 - Subalterno: null Irrigabilita' SI - Rotazione Colturale NESSUNO							
S	046 - LOIETTO LOGLIO - 002 - DA FORAGGIO - 054 - PRATO PASCOLO IN PUREZZA AVVICENDATO - NON PERMANENTE - 045 - DI GRAMINACEE 000 - NESSUNA VARIETA'	Pratica Ordinaria	Convenzionale			11/11/2021 - 10/11/2022	2,8890
S	157 - USO NON AGRICOLO - FABBRICATI - 000 - - 000 - - 000 - NESSUNA VARIETA'	Pratica Ordinaria	Convenzionale			11/11/2021 - 10/11/2022	0,0781
S	788 - SIEPI E FASCE ALBERATE - 000 - - 000 - - 000 - 000 - NESSUNA VARIETA'	Pratica Ordinaria	Convenzionale			11/11/2021 - 10/11/2022	0,1346
S	789 - MARGINI DEI CAMPI - 000 - - 000 - - 000 - 000 - NESSUNA VARIETA'	Pratica Ordinaria	Convenzionale			11/11/2021 - 10/11/2022	0,0018
(BO)MOLINELLA - Sezione: - Foglio: 33 - Particella: 00019 - Subalterno: null Irrigabilita' SI - Rotazione Colturale NESSUNO							
S	046 - LOIETTO LOGLIO - 002 - DA FORAGGIO - 054 - PRATO PASCOLO IN PUREZZA AVVICENDATO - NON PERMANENTE - 045 - DI GRAMINACEE 000 - NESSUNA VARIETA'	Pratica Ordinaria	Convenzionale			11/11/2021 - 10/11/2022	3,1520
S	788 - SIEPI E FASCE ALBERATE - 000 - - 000 - - 000 - 000 - NESSUNA VARIETA'	Pratica Ordinaria	Convenzionale			11/11/2021 - 10/11/2022	0,0532
(BO)MOLINELLA - Sezione: - Foglio: 33 - Particella: 00020 - Subalterno: null Irrigabilita' SI - Rotazione Colturale NESSUNO							
S	046 - LOIETTO LOGLIO - 002 - DA FORAGGIO - 054 - PRATO PASCOLO IN PUREZZA AVVICENDATO - NON PERMANENTE - 045 - DI GRAMINACEE 000 - NESSUNA VARIETA'	Pratica Ordinaria	Convenzionale			11/11/2021 - 10/11/2022	3,5695
(BO)MOLINELLA - Sezione: - Foglio: 33 - Particella: 00022 - Subalterno: null Irrigabilita' SI - Rotazione Colturale NESSUNO							
S	046 - LOIETTO LOGLIO - 002 - DA FORAGGIO - 054 - PRATO PASCOLO IN PUREZZA AVVICENDATO - NON	Pratica Ordinaria	Convenzionale			11/11/2021 - 10/11/2022	2,8637

Princ.	Coltura/Varietà	Criterio di Mantenimento	Tipo di Agricoltura	Tipo di Semina	Fase Allevamento	Epoca di Semina	Sup. (Ha)
S	PERMANENTE - 045 - DI GRAMINACEE 000 - NESSUNA VARIETA' 157 - USO NON AGRICOLO - FABBRICATI - 000 - - 000 - - 000 - 000 - NESSUNA VARIETA'	Pratica Ordinaria	Convenzionale			11/11/2021 - 10/11/2022	0,0188
(BO)MOLINELLA - Sezione: - Foglio: 33 - Particella: 00023 - Subalterno: null Irrigabilita' SI - Rotazione Colturale NESSUNO							
S	788 - SIEPI E FASCE ALBERATE - 000 - - 000 - - 000 - 000 - NESSUNA VARIETA'	Pratica Ordinaria	Convenzionale			11/11/2021 - 10/11/2022	0,0717
(BO)MOLINELLA - Sezione: - Foglio: 33 - Particella: 00024 - Subalterno: null Irrigabilita' SI - Rotazione Colturale NESSUNO							
S	788 - SIEPI E FASCE ALBERATE - 000 - - 000 - - 000 - 000 - NESSUNA VARIETA'	Pratica Ordinaria	Convenzionale			11/11/2021 - 10/11/2022	0,0301
(BO)MOLINELLA - Sezione: - Foglio: 33 - Particella: 00025 - Subalterno: null Irrigabilita' SI - Rotazione Colturale NESSUNO							
S	046 - LOIETTO LOGLIO - 002 - DA FORAGGIO - 054 - PRATO PASCOLO IN PUREZZA AVVICENDATO - NON PERMANENTE - 045 - DI GRAMINACEE 000 - NESSUNA VARIETA'	Pratica Ordinaria	Convenzionale			11/11/2021 - 10/11/2022	0,0040
S	788 - SIEPI E FASCE ALBERATE - 000 - - 000 - - 000 - 000 - NESSUNA VARIETA'	Pratica Ordinaria	Convenzionale			11/11/2021 - 10/11/2022	0,0317
S	789 - MARGINI DEI CAMPI - 000 - - 000 - - 000 - 000 - NESSUNA VARIETA'	Pratica Ordinaria	Convenzionale			11/11/2021 - 10/11/2022	0,0002
(BO)MOLINELLA - Sezione: - Foglio: 33 - Particella: 00026 - Subalterno: null Irrigabilita' SI - Rotazione Colturale NESSUNO							
S	046 - LOIETTO LOGLIO - 002 - DA FORAGGIO - 054 - PRATO PASCOLO IN PUREZZA AVVICENDATO - NON PERMANENTE - 045 - DI GRAMINACEE 000 - NESSUNA VARIETA'	Pratica Ordinaria	Convenzionale			11/11/2021 - 10/11/2022	0,4419
S	788 - SIEPI E FASCE ALBERATE - 000 - - 000 - - 000 - 000 - NESSUNA VARIETA'	Pratica Ordinaria	Convenzionale			11/11/2021 - 10/11/2022	0,0602
S	789 - MARGINI DEI CAMPI - 000 - - 000 - - 000 - 000 - NESSUNA VARIETA'	Pratica Ordinaria	Convenzionale			11/11/2021 - 10/11/2022	0,0037
(BO)MOLINELLA - Sezione: - Foglio: 33 - Particella: 00031 - Subalterno: null Irrigabilita' SI - Rotazione Colturale NESSUNO							
S	046 - LOIETTO LOGLIO - 002 - DA FORAGGIO - 054 - PRATO PASCOLO IN PUREZZA AVVICENDATO - NON PERMANENTE - 045 - DI GRAMINACEE 000 - NESSUNA VARIETA'	Pratica Ordinaria	Convenzionale			11/11/2021 - 10/11/2022	2,7034
S	157 - USO NON AGRICOLO - FABBRICATI - 000 - - 000 - - 000 - 000 - NESSUNA VARIETA'	Pratica Ordinaria	Convenzionale			11/11/2021 - 10/11/2022	0,0320

Princ.	Coltura/Varietà	Criterio di Mantenimento	Tipo di Agricoltura	Tipo di Semina	Fase Allevamento	Epoca di Semina	Sup. (Ha)
(BO)MOLINELLA - Sezione: - Foglio: 33 - Particella: 00032 - Subalterno: null Irrigabilita' SI - Rotazione Colturale NESSUNO							
S	046 - LOIETTO LOGLIO - 002 - DA FORAGGIO - 054 - PRATO PASCOLO IN PUREZZA AVVICENDATO - NON PERMANENTE - 045 - DI GRAMINACEE 000 - NESSUNA VARIETA'	Pratica Ordinaria	Convenzionale			11/11/2021 - 10/11/2022	0,0369
S	157 - USO NON AGRICOLO - FABBRICATI - 000 - - 000 - - 000 - NESSUNA VARIETA'	Pratica Ordinaria	Convenzionale			11/11/2021 - 10/11/2022	0,0914
S	789 - MARGINI DEI CAMPI - 000 - - 000 - - 000 - 000 - NESSUNA VARIETA'	Pratica Ordinaria	Convenzionale			11/11/2021 - 10/11/2022	0,0017
(BO)MOLINELLA - Sezione: - Foglio: 33 - Particella: 00034 - Subalterno: null Irrigabilita' SI - Rotazione Colturale NESSUNO							
S	046 - LOIETTO LOGLIO - 002 - DA FORAGGIO - 054 - PRATO PASCOLO IN PUREZZA AVVICENDATO - NON PERMANENTE - 045 - DI GRAMINACEE 000 - NESSUNA VARIETA'	Pratica Ordinaria	Convenzionale			11/11/2021 - 10/11/2022	1,3009
S	789 - MARGINI DEI CAMPI - 000 - - 000 - - 000 - 000 - NESSUNA VARIETA'	Pratica Ordinaria	Convenzionale			11/11/2021 - 10/11/2022	0,0683
(BO)MOLINELLA - Sezione: - Foglio: 33 - Particella: 00053 - Subalterno: null Irrigabilita' SI - Rotazione Colturale NESSUNO							
S	046 - LOIETTO LOGLIO - 002 - DA FORAGGIO - 054 - PRATO PASCOLO IN PUREZZA AVVICENDATO - NON PERMANENTE - 045 - DI GRAMINACEE 000 - NESSUNA VARIETA'	Pratica Ordinaria	Convenzionale			11/11/2021 - 10/11/2022	7,5164
S	786 - FOSSATI E CANALI - 000 - - 000 - - 000 - 000 - NESSUNA VARIETA'	Pratica Ordinaria	Convenzionale			11/11/2021 - 10/11/2022	0,0004
S	788 - SIEPI E FASCE ALBERATE - 000 - - 000 - - 000 - 000 - NESSUNA VARIETA'	Pratica Ordinaria	Convenzionale			11/11/2021 - 10/11/2022	0,0150
S	789 - MARGINI DEI CAMPI - 000 - - 000 - - 000 - 000 - NESSUNA VARIETA'	Pratica Ordinaria	Convenzionale			11/11/2021 - 10/11/2022	0,1596
(BO)MOLINELLA - Sezione: - Foglio: 37 - Particella: 00005 - Subalterno: null Irrigabilita' SI - Rotazione Colturale NESSUNO							
S	562 - ERBA MEDICA - 102 - DA FORAGGIO - EFA - AREA DI INTERESSE ECOLOGICO - Colture azotofissatrici - 054 - PRATO PASCOLO IN PUREZZA AVVICENDATO - NON PERMANENTE - 043 - DI LEGUMINOSE 000 - NESSUNA VARIETA'	Pratica Ordinaria	Convenzionale			11/11/2021 - 10/11/2022	3,0133
S	001 - GRANTURCO (MAIS) - 002 - DA FORAGGIO - 010 - INSILATO - 022 - ENERGETICO 000 - NESSUNA VARIETA'	Pratica Ordinaria	Convenzionale			11/11/2021 - 10/11/2022	3,2439
S	788 - SIEPI E FASCE ALBERATE - 000 - - 000 - - 000 - 000 - NESSUNA VARIETA'	Pratica Ordinaria	Convenzionale			11/11/2021 - 10/11/2022	0,1363

Princ.	Coltura/Varietà	Criterio di Mantenimento	Tipo di Agricoltura	Tipo di Semina	Fase Allevamento	Epoca di Semina	Sup. (Ha)
S	786 - FOSSATI E CANALI - 000 - - 000 - - 000 - 000 - NESSUNA VARIETA'	Pratica Ordinaria	Convenzionale			11/11/2021 - 10/11/2022	0,2062
S	157 - USO NON AGRICOLO - FABBRICATI - 000 - - 000 - - 000 - NESSUNA VARIETA'	Pratica Ordinaria	Convenzionale			11/11/2021 - 10/11/2022	0,1395
S	789 - MARGINI DEI CAMPI - 000 - - 000 - - 000 - 000 - NESSUNA VARIETA'	Pratica Ordinaria	Convenzionale			11/11/2021 - 10/11/2022	0,0878
(BO)MOLINELLA - Sezione: - Foglio: 37 - Particella: 00006 - Subalterno: null Irrigabilita' SI - Rotazione Colturale NESSUNO							
S	001 - GRANTURCO (MAIS) - 002 - DA FORAGGIO - 010 - INSILATO - 022 - ENERGETICO 000 - NESSUNA VARIETA'	Pratica Ordinaria	Convenzionale			11/11/2021 - 10/11/2022	4,2777
S	562 - ERBA MEDICA - 102 - DA FORAGGIO - EFA - AREA DI INTERESSE ECOLOGICO - Colture azotofissatrici - 054 - PRATO PASCOLO IN PUREZZA AVVICENDATO - NON PERMANENTE - 043 - DI LEGUMINOSE 000 - NESSUNA VARIETA'	Pratica Ordinaria	Convenzionale			11/11/2021 - 10/11/2022	2,5584
S	157 - USO NON AGRICOLO - FABBRICATI - 000 - - 000 - - 000 - NESSUNA VARIETA'	Pratica Ordinaria	Convenzionale			11/11/2021 - 10/11/2022	0,0525
S	786 - FOSSATI E CANALI - 000 - - 000 - - 000 - 000 - NESSUNA VARIETA'	Pratica Ordinaria	Convenzionale			11/11/2021 - 10/11/2022	0,1059
S	788 - SIEPI E FASCE ALBERATE - 000 - - 000 - - 000 - 000 - NESSUNA VARIETA'	Pratica Ordinaria	Convenzionale			11/11/2021 - 10/11/2022	0,1111
S	789 - MARGINI DEI CAMPI - 000 - - 000 - - 000 - 000 - NESSUNA VARIETA'	Pratica Ordinaria	Convenzionale			11/11/2021 - 10/11/2022	0,0744
(BO)MOLINELLA - Sezione: - Foglio: 37 - Particella: 00007 - Subalterno: null Irrigabilita' SI - Rotazione Colturale NESSUNO							
S	562 - ERBA MEDICA - 102 - DA FORAGGIO - EFA - AREA DI INTERESSE ECOLOGICO - Colture azotofissatrici - 054 - PRATO PASCOLO IN PUREZZA AVVICENDATO - NON PERMANENTE - 043 - DI LEGUMINOSE 000 - NESSUNA VARIETA'	Pratica Ordinaria	Convenzionale			11/11/2021 - 10/11/2022	0,3390
S	786 - FOSSATI E CANALI - 000 - - 000 - - 000 - 000 - NESSUNA VARIETA'	Pratica Ordinaria	Convenzionale			11/11/2021 - 10/11/2022	0,0099
S	789 - MARGINI DEI CAMPI - 000 - - 000 - - 000 - 000 - NESSUNA VARIETA'	Pratica Ordinaria	Convenzionale			11/11/2021 - 10/11/2022	0,0300
(BO)MOLINELLA - Sezione: - Foglio: 37 - Particella: 00008 - Subalterno: null Irrigabilita' SI - Rotazione Colturale NESSUNO							
S	562 - ERBA MEDICA - 102 - DA FORAGGIO - EFA - AREA DI INTERESSE ECOLOGICO - Colture azotofissatrici - 054 - PRATO PASCOLO IN PUREZZA AVVICENDATO - NON PERMANENTE - 043 - DI LEGUMINOSE 000 - NESSUNA VARIETA'	Pratica Ordinaria	Convenzionale			11/11/2021 - 10/11/2022	0,3852

Princ.	Coltura/Varietà	Criterio di Mantenimento	Tipo di Agricoltura	Tipo di Semina	Fase Allevamento	Epoca di Semina	Sup. (Ha)
S	786 - FOSSATI E CANALI - 000 - - 000 - - 000 - 000 - NESSUNA VARIETA'	Pratica Ordinaria	Convenzionale			11/11/2021 - 10/11/2022	0,0134
S	789 - MARGINI DEI CAMPI - 000 - - 000 - - 000 - 000 - NESSUNA VARIETA'	Pratica Ordinaria	Convenzionale			11/11/2021 - 10/11/2022	0,0332
(BO)MOLINELLA - Sezione: - Foglio: 37 - Particella: 00009 - Subalterno: null Irrigabilita' SI - Rotazione Colturale NESSUNO							
S	562 - ERBA MEDICA - 102 - DA FORAGGIO - EFA - AREA DI INTERESSE ECOLOGICO - Colture azotofissatrici - 054 - PRATO PASCOLO IN PUREZZA AVVICENDATO - NON PERMANENTE - 043 - DI LEGUMINOSE 000 - NESSUNA VARIETA'	Pratica Ordinaria	Convenzionale			11/11/2021 - 10/11/2022	0,0026
(BO)MOLINELLA - Sezione: - Foglio: 37 - Particella: 00010 - Subalterno: null Irrigabilita' SI - Rotazione Colturale NESSUNO							
S	562 - ERBA MEDICA - 102 - DA FORAGGIO - EFA - AREA DI INTERESSE ECOLOGICO - Colture azotofissatrici - 054 - PRATO PASCOLO IN PUREZZA AVVICENDATO - NON PERMANENTE - 043 - DI LEGUMINOSE 000 - NESSUNA VARIETA'	Pratica Ordinaria	Convenzionale			11/11/2021 - 10/11/2022	0,0130
(BO)MOLINELLA - Sezione: - Foglio: 37 - Particella: 00011 - Subalterno: null Irrigabilita' SI - Rotazione Colturale NESSUNO							
S	001 - GRANTURCO (MAIS) - 002 - DA FORAGGIO - 010 - INSILATO - 022 - ENERGETICO 000 - NESSUNA VARIETA'	Pratica Ordinaria	Convenzionale			11/11/2021 - 10/11/2022	0,0071
S	562 - ERBA MEDICA - 102 - DA FORAGGIO - EFA - AREA DI INTERESSE ECOLOGICO - Colture azotofissatrici - 054 - PRATO PASCOLO IN PUREZZA AVVICENDATO - NON PERMANENTE - 043 - DI LEGUMINOSE 000 - NESSUNA VARIETA'	Pratica Ordinaria	Convenzionale			11/11/2021 - 10/11/2022	0,4142
S	157 - USO NON AGRICOLO - FABBRICATI - 000 - - 000 - - 000 - 000 - NESSUNA VARIETA'	Pratica Ordinaria	Convenzionale			11/11/2021 - 10/11/2022	0,0472
S	788 - SIEPI E FASCE ALBERATE - 000 - - 000 - - 000 - 000 - NESSUNA VARIETA'	Pratica Ordinaria	Convenzionale			11/11/2021 - 10/11/2022	0,0006
S	789 - MARGINI DEI CAMPI - 000 - - 000 - - 000 - 000 - NESSUNA VARIETA'	Pratica Ordinaria	Convenzionale			11/11/2021 - 10/11/2022	0,0296
(BO)MOLINELLA - Sezione: - Foglio: 37 - Particella: 00012 - Subalterno: null Irrigabilita' SI - Rotazione Colturale NESSUNO							
S	001 - GRANTURCO (MAIS) - 002 - DA FORAGGIO - 010 - INSILATO - 022 - ENERGETICO 000 - NESSUNA VARIETA'	Pratica Ordinaria	Convenzionale			11/11/2021 - 10/11/2022	5,3482
S	562 - ERBA MEDICA - 102 - DA FORAGGIO - EFA - AREA DI INTERESSE ECOLOGICO - Colture azotofissatrici - 054 - PRATO PASCOLO IN PUREZZA AVVICENDATO - NON PERMANENTE - 043 - DI LEGUMINOSE	Pratica Ordinaria	Convenzionale			11/11/2021 - 10/11/2022	4,6044

Princ.	Coltura/Varietà	Criterio di Mantenimento	Tipo di Agricoltura	Tipo di Semina	Fase Allevamento	Epoca di Semina	Sup. (Ha)
	000 - NESSUNA VARIETA'						
S	788 - SIEPI E FASCE ALBERATE - 000 - - 000 - - 000 - 000 - NESSUNA VARIETA'	Pratica Ordinaria	Convenzionale			11/11/2021 - 10/11/2022	0,0003
S	789 - MARGINI DEI CAMPI - 000 - - 000 - - 000 - 000 - NESSUNA VARIETA'	Pratica Ordinaria	Convenzionale			11/11/2021 - 10/11/2022	0,2624
(BO)MOLINELLA - Sezione: - Foglio: 37 - Particella: 00013 - Subalterno: null Irrigabilita' SI - Rotazione Colturale NESSUNO							
S	001 - GRANTURCO (MAIS) - 002 - DA FORAGGIO - 010 - INSILATO - 022 - ENERGETICO 000 - NESSUNA VARIETA'	Pratica Ordinaria	Convenzionale			11/11/2021 - 10/11/2022	1,7293
S	562 - ERBA MEDICA - 102 - DA FORAGGIO - EFA - AREA DI INTERESSE ECOLOGICO - Colture azotofissatrici - 054 - PRATO PASCOLO IN PUREZZA AVVICENDATO - NON PERMANENTE - 043 - DI LEGUMINOSE 000 - NESSUNA VARIETA'	Pratica Ordinaria	Convenzionale			11/11/2021 - 10/11/2022	1,5045
S	789 - MARGINI DEI CAMPI - 000 - - 000 - - 000 - 000 - NESSUNA VARIETA'	Pratica Ordinaria	Convenzionale			11/11/2021 - 10/11/2022	0,1154
(BO)MOLINELLA - Sezione: - Foglio: 37 - Particella: 00014 - Subalterno: null Irrigabilita' SI - Rotazione Colturale NESSUNO							
S	001 - GRANTURCO (MAIS) - 002 - DA FORAGGIO - 010 - INSILATO - 022 - ENERGETICO 000 - NESSUNA VARIETA'	Pratica Ordinaria	Convenzionale			11/11/2021 - 10/11/2022	6,3129
S	157 - USO NON AGRICOLO - FABBRICATI - 000 - - 000 - - 000 - 000 - NESSUNA VARIETA'	Pratica Ordinaria	Convenzionale			11/11/2021 - 10/11/2022	0,0865
S	786 - FOSSATI E CANALI - 000 - - 000 - - 000 - 000 - NESSUNA VARIETA'	Pratica Ordinaria	Convenzionale			11/11/2021 - 10/11/2022	0,0527
S	789 - MARGINI DEI CAMPI - 000 - - 000 - - 000 - 000 - NESSUNA VARIETA'	Pratica Ordinaria	Convenzionale			11/11/2021 - 10/11/2022	0,0017
(BO)MOLINELLA - Sezione: - Foglio: 37 - Particella: 00015 - Subalterno: null Irrigabilita' SI - Rotazione Colturale NESSUNO							
S	001 - GRANTURCO (MAIS) - 002 - DA FORAGGIO - 010 - INSILATO - 022 - ENERGETICO 000 - NESSUNA VARIETA'	Pratica Ordinaria	Convenzionale			11/11/2021 - 10/11/2022	0,3451
S	157 - USO NON AGRICOLO - FABBRICATI - 000 - - 000 - - 000 - 000 - NESSUNA VARIETA'	Pratica Ordinaria	Convenzionale			11/11/2021 - 10/11/2022	0,0356
(BO)MOLINELLA - Sezione: - Foglio: 37 - Particella: 00016 - Subalterno: null Irrigabilita' SI - Rotazione Colturale NESSUNO							
S	001 - GRANTURCO (MAIS) - 002 - DA FORAGGIO - 010 - INSILATO - 022 - ENERGETICO 000 - NESSUNA VARIETA'	Pratica Ordinaria	Convenzionale			11/11/2021 - 10/11/2022	0,0048

Princ.	Coltura/Varietà	Criterio di Mantenimento	Tipo di Agricoltura	Tipo di Semina	Fase Allevamento	Epoca di Semina	Sup. (Ha)
(BO)MOLINELLA - Sezione: - Foglio: 37 - Particella: 00017 - Subalterno: null Irrigabilita' SI - Rotazione Colturale NESSUNO							
S	001 - GRANTURCO (MAIS) - 002 - DA FORAGGIO - 010 - INSILATO - 022 - ENERGETICO 000 - NESSUNA VARIETA'	Pratica Ordinaria	Convenzionale			11/11/2021 - 10/11/2022	0,2906
S	157 - USO NON AGRICOLO - FABBRICATI - 000 - - 000 - - 000 - 000 - NESSUNA VARIETA'	Pratica Ordinaria	Convenzionale			11/11/2021 - 10/11/2022	0,0287
(BO)MOLINELLA - Sezione: - Foglio: 37 - Particella: 00018 - Subalterno: null Irrigabilita' SI - Rotazione Colturale NESSUNO							
S	001 - GRANTURCO (MAIS) - 002 - DA FORAGGIO - 010 - INSILATO - 022 - ENERGETICO 000 - NESSUNA VARIETA'	Pratica Ordinaria	Convenzionale			11/11/2021 - 10/11/2022	0,0026
(BO)MOLINELLA - Sezione: - Foglio: 37 - Particella: 00019 - Subalterno: null Irrigabilita' SI - Rotazione Colturale NESSUNO							
S	001 - GRANTURCO (MAIS) - 002 - DA FORAGGIO - 010 - INSILATO - 022 - ENERGETICO 000 - NESSUNA VARIETA'	Pratica Ordinaria	Convenzionale			11/11/2021 - 10/11/2022	0,0053
(BO)MOLINELLA - Sezione: - Foglio: 37 - Particella: 00020 - Subalterno: null Irrigabilita' SI - Rotazione Colturale NESSUNO							
S	001 - GRANTURCO (MAIS) - 002 - DA FORAGGIO - 010 - INSILATO - 022 - ENERGETICO 000 - NESSUNA VARIETA'	Pratica Ordinaria	Convenzionale			11/11/2021 - 10/11/2022	0,2517
S	157 - USO NON AGRICOLO - FABBRICATI - 000 - - 000 - - 000 - 000 - NESSUNA VARIETA'	Pratica Ordinaria	Convenzionale			11/11/2021 - 10/11/2022	0,0606
S	788 - SIEPI E FASCE ALBERATE - 000 - - 000 - - 000 - 000 - NESSUNA VARIETA'	Pratica Ordinaria	Convenzionale			11/11/2021 - 10/11/2022	0,0153
(BO)MOLINELLA - Sezione: - Foglio: 37 - Particella: 00021 - Subalterno: null Irrigabilita' SI - Rotazione Colturale NESSUNO							
S	001 - GRANTURCO (MAIS) - 002 - DA FORAGGIO - 010 - INSILATO - 022 - ENERGETICO 000 - NESSUNA VARIETA'	Pratica Ordinaria	Convenzionale			11/11/2021 - 10/11/2022	0,3926
S	157 - USO NON AGRICOLO - FABBRICATI - 000 - - 000 - - 000 - 000 - NESSUNA VARIETA'	Pratica Ordinaria	Convenzionale			11/11/2021 - 10/11/2022	0,0919
(BO)MOLINELLA - Sezione: - Foglio: 37 - Particella: 00022 - Subalterno: null Irrigabilita' SI - Rotazione Colturale NESSUNO							
S	001 - GRANTURCO (MAIS) - 002 - DA FORAGGIO - 010 - INSILATO - 022 - ENERGETICO 000 - NESSUNA VARIETA'	Pratica Ordinaria	Convenzionale			11/11/2021 - 10/11/2022	0,2562

Princ.	Coltura/Varietà	Criterio di Mantenimento	Tipo di Agricoltura	Tipo di Semina	Fase Allevamento	Epoca di Semina	Sup. (Ha)
S	157 - USO NON AGRICOLO - FABBRICATI - 000 - - 000 - - 000 - 000 - NESSUNA VARIETA'	Pratica Ordinaria	Convenzionale			11/11/2021 - 10/11/2022	0,0265
(BO)MOLINELLA - Sezione: - Foglio: 37 - Particella: 00023 - Subalterno: null Irrigabilita' SI - Rotazione Colturale NESSUNO							
S	001 - GRANTURCO (MAIS) - 002 - DA FORAGGIO - 010 - INSILATO - 022 - ENERGETICO 000 - NESSUNA VARIETA'	Pratica Ordinaria	Convenzionale			11/11/2021 - 10/11/2022	12,0743
(BO)MOLINELLA - Sezione: - Foglio: 37 - Particella: 00024 - Subalterno: null Irrigabilita' SI - Rotazione Colturale NESSUNO							
S	001 - GRANTURCO (MAIS) - 002 - DA FORAGGIO - 010 - INSILATO - 022 - ENERGETICO 000 - NESSUNA VARIETA'	Pratica Ordinaria	Convenzionale			11/11/2021 - 10/11/2022	0,3376
(BO)MOLINELLA - Sezione: - Foglio: 37 - Particella: 00025 - Subalterno: null Irrigabilita' SI - Rotazione Colturale NESSUNO							
S	001 - GRANTURCO (MAIS) - 002 - DA FORAGGIO - 010 - INSILATO - 022 - ENERGETICO 000 - NESSUNA VARIETA'	Pratica Ordinaria	Convenzionale			11/11/2021 - 10/11/2022	0,1628
(BO)MOLINELLA - Sezione: - Foglio: 37 - Particella: 00026 - Subalterno: null Irrigabilita' SI - Rotazione Colturale NESSUNO							
S	001 - GRANTURCO (MAIS) - 002 - DA FORAGGIO - 010 - INSILATO - 022 - ENERGETICO 000 - NESSUNA VARIETA'	Pratica Ordinaria	Convenzionale			11/11/2021 - 10/11/2022	0,3260
(BO)MOLINELLA - Sezione: - Foglio: 37 - Particella: 00027 - Subalterno: null Irrigabilita' SI - Rotazione Colturale NESSUNO							
S	001 - GRANTURCO (MAIS) - 002 - DA FORAGGIO - 010 - INSILATO - 022 - ENERGETICO 000 - NESSUNA VARIETA'	Pratica Ordinaria	Convenzionale			11/11/2021 - 10/11/2022	0,0054
(BO)MOLINELLA - Sezione: - Foglio: 37 - Particella: 00028 - Subalterno: null Irrigabilita' SI - Rotazione Colturale NESSUNO							
S	001 - GRANTURCO (MAIS) - 002 - DA FORAGGIO - 010 - INSILATO - 022 - ENERGETICO 000 - NESSUNA VARIETA'	Pratica Ordinaria	Convenzionale			11/11/2021 - 10/11/2022	15,6465
S	789 - MARGINI DEI CAMPI - 000 - - 000 - - 000 - 000 - NESSUNA VARIETA'	Pratica Ordinaria	Convenzionale			11/11/2021 - 10/11/2022	0,0487
(BO)MOLINELLA - Sezione: - Foglio: 37 - Particella: 00029 - Subalterno: null Irrigabilita' SI - Rotazione Colturale NESSUNO							
S	001 - GRANTURCO (MAIS) - 002 - DA FORAGGIO - 010 - INSILATO - 022 - ENERGETICO 000 - NESSUNA VARIETA'	Pratica Ordinaria	Convenzionale			11/11/2021 - 10/11/2022	0,3628

Princ.	Coltura/Varietà	Criterio di Mantenimento	Tipo di Agricoltura	Tipo di Semina	Fase Allevamento	Epoca di Semina	Sup. (Ha)
(BO)MOLINELLA - Sezione: - Foglio: 37 - Particella: 00030 - Subalterno: null Irrigabilita' SI - Rotazione Colturale NESSUNO							
S	001 - GRANTURCO (MAIS) - 002 - DA FORAGGIO - 010 - INSILATO - 022 - ENERGETICO 000 - NESSUNA VARIETA'	Pratica Ordinaria	Convenzionale			11/11/2021 - 10/11/2022	0,4528
(BO)MOLINELLA - Sezione: - Foglio: 37 - Particella: 00031 - Subalterno: null Irrigabilita' SI - Rotazione Colturale NESSUNO							
S	001 - GRANTURCO (MAIS) - 002 - DA FORAGGIO - 010 - INSILATO - 022 - ENERGETICO 000 - NESSUNA VARIETA'	Pratica Ordinaria	Convenzionale			11/11/2021 - 10/11/2022	0,0013
(BO)MOLINELLA - Sezione: - Foglio: 37 - Particella: 00032 - Subalterno: null Irrigabilita' SI - Rotazione Colturale NESSUNO							
S	001 - GRANTURCO (MAIS) - 002 - DA FORAGGIO - 010 - INSILATO - 022 - ENERGETICO 000 - NESSUNA VARIETA'	Pratica Ordinaria	Convenzionale			11/11/2021 - 10/11/2022	0,0044
(BO)MOLINELLA - Sezione: - Foglio: 37 - Particella: 00033 - Subalterno: null Irrigabilita' SI - Rotazione Colturale NESSUNO							
S	001 - GRANTURCO (MAIS) - 002 - DA FORAGGIO - 010 - INSILATO - 022 - ENERGETICO 000 - NESSUNA VARIETA'	Pratica Ordinaria	Convenzionale			11/11/2021 - 10/11/2022	0,1269
(BO)MOLINELLA - Sezione: - Foglio: 37 - Particella: 00034 - Subalterno: null Irrigabilita' SI - Rotazione Colturale NESSUNO							
S	001 - GRANTURCO (MAIS) - 002 - DA FORAGGIO - 010 - INSILATO - 022 - ENERGETICO 000 - NESSUNA VARIETA'	Pratica Ordinaria	Convenzionale			11/11/2021 - 10/11/2022	0,3436
(BO)MOLINELLA - Sezione: - Foglio: 37 - Particella: 00035 - Subalterno: null Irrigabilita' SI - Rotazione Colturale NESSUNO							
S	001 - GRANTURCO (MAIS) - 002 - DA FORAGGIO - 010 - INSILATO - 022 - ENERGETICO 000 - NESSUNA VARIETA'	Pratica Ordinaria	Convenzionale			11/11/2021 - 10/11/2022	0,3594
(BO)MOLINELLA - Sezione: - Foglio: 37 - Particella: 00041 - Subalterno: null Irrigabilita' SI - Rotazione Colturale NESSUNO							
S	001 - GRANTURCO (MAIS) - 002 - DA FORAGGIO - 010 - INSILATO - 022 - ENERGETICO 000 - NESSUNA VARIETA'	Pratica Ordinaria	Convenzionale			11/11/2021 - 10/11/2022	0,0012
(BO)MOLINELLA - Sezione: - Foglio: 37 - Particella: 00042 - Subalterno: null Irrigabilita' SI - Rotazione Colturale NESSUNO							
S	001 - GRANTURCO (MAIS) - 002 - DA FORAGGIO - 010 - INSILATO - 022 - ENERGETICO 000 - NESSUNA VARIETA'	Pratica Ordinaria	Convenzionale			11/11/2021 - 10/11/2022	0,0061

Princ.	Coltura/Varietà	Criterio di Mantenimento	Tipo di Agricoltura	Tipo di Semina	Fase Allevamento	Epoca di Semina	Sup. (Ha)
(BO)MOLINELLA - Sezione: - Foglio: 37 - Particella: 00043 - Subalterno: null Irrigabilita' SI - Rotazione Colturale NESSUNO							
S	001 - GRANTURCO (MAIS) - 002 - DA FORAGGIO - 010 - INSILATO - 022 - ENERGETICO 000 - NESSUNA VARIETA'	Pratica Ordinaria	Convenzionale			11/11/2021 - 10/11/2022	4,3960
S	157 - USO NON AGRICOLO - FABBRICATI - 000 - - 000 - - 000 - NESSUNA VARIETA'	Pratica Ordinaria	Convenzionale			11/11/2021 - 10/11/2022	0,0309
S	786 - FOSSATI E CANALI - 000 - - 000 - - 000 - 000 - NESSUNA VARIETA'	Pratica Ordinaria	Convenzionale			11/11/2021 - 10/11/2022	0,0903
S	789 - MARGINI DEI CAMPI - 000 - - 000 - - 000 - 000 - NESSUNA VARIETA'	Pratica Ordinaria	Convenzionale			11/11/2021 - 10/11/2022	0,0021
(BO)MOLINELLA - Sezione: - Foglio: 37 - Particella: 00055 - Subalterno: null Irrigabilita' SI - Rotazione Colturale NESSUNO							
S	001 - GRANTURCO (MAIS) - 002 - DA FORAGGIO - 010 - INSILATO - 022 - ENERGETICO 000 - NESSUNA VARIETA'	Pratica Ordinaria	Convenzionale			11/11/2021 - 10/11/2022	1,5118
S	562 - ERBA MEDICA - 102 - DA FORAGGIO - EFA - AREA DI INTERESSE ECOLOGICO - Colture azotofissatrici - 054 - PRATO PASCOLO IN PUREZZA AVVICENDATO - NON PERMANENTE - 043 - DI LEGUMINOSE 000 - NESSUNA VARIETA'	Pratica Ordinaria	Convenzionale			11/11/2021 - 10/11/2022	1,2902
S	789 - MARGINI DEI CAMPI - 000 - - 000 - - 000 - 000 - NESSUNA VARIETA'	Pratica Ordinaria	Convenzionale			11/11/2021 - 10/11/2022	0,0643
(BO)MOLINELLA - Sezione: - Foglio: 37 - Particella: 00056 - Subalterno: null Irrigabilita' SI - Rotazione Colturale NESSUNO							
S	001 - GRANTURCO (MAIS) - 002 - DA FORAGGIO - 010 - INSILATO - 022 - ENERGETICO 000 - NESSUNA VARIETA'	Pratica Ordinaria	Convenzionale			11/11/2021 - 10/11/2022	4,3861
(BO)MOLINELLA - Sezione: - Foglio: 62 - Particella: 00045 - Subalterno: null Irrigabilita' NO - Rotazione Colturale NESSUNO							
S	001 - GRANTURCO (MAIS) - 002 - DA FORAGGIO - 010 - INSILATO - 022 - ENERGETICO 000 - NESSUNA VARIETA'	Pratica Ordinaria	Convenzionale			11/11/2021 - 10/11/2022	0,0097
(BO)MOLINELLA - Sezione: - Foglio: 62 - Particella: 00046 - Subalterno: null Irrigabilita' NO - Rotazione Colturale NESSUNO							
S	001 - GRANTURCO (MAIS) - 002 - DA FORAGGIO - 010 - INSILATO - 022 - ENERGETICO 000 - NESSUNA VARIETA'	Pratica Ordinaria	Convenzionale			11/11/2021 - 10/11/2022	0,1051
S	157 - USO NON AGRICOLO - FABBRICATI - 000 - - 000 - - 000 - NESSUNA VARIETA'	Pratica Ordinaria	Convenzionale			11/11/2021 - 10/11/2022	0,0048

Princ.	Coltura/Varietà	Criterio di Mantenimento	Tipo di Agricoltura	Tipo di Semina	Fase Allevamento	Epoca di Semina	Sup. (Ha)
S	650 - BOSCO - 000 - - 000 - - 000 - 000 - NESSUNA VARIETA'	Pratica Ordinaria	Convenzionale			11/11/2021 - 10/11/2022	0,0554
(BO)MOLINELLA - Sezione: - Foglio: 62 - Particella: 00065 - Subalterno: null Irrigabilita' NO - Rotazione Colturale NESSUNO							
S	001 - GRANTURCO (MAIS) - 002 - DA FORAGGIO - 010 - INSILATO - 022 - ENERGETICO 000 - NESSUNA VARIETA'	Pratica Ordinaria	Convenzionale			11/11/2021 - 10/11/2022	0,4419
(BO)MOLINELLA - Sezione: - Foglio: 62 - Particella: 00068 - Subalterno: null Irrigabilita' NO - Rotazione Colturale NESSUNO							
S	001 - GRANTURCO (MAIS) - 002 - DA FORAGGIO - 010 - INSILATO - 022 - ENERGETICO 000 - NESSUNA VARIETA'	Pratica Ordinaria	Convenzionale			11/11/2021 - 10/11/2022	4,5686
S	780 - USO NON AGRICOLO - TARE - 000 - - 000 - - 000 - 000 - NESSUNA VARIETA'	Pratica Ordinaria	Convenzionale			11/11/2021 - 10/11/2022	0,7905
(BO)MOLINELLA - Sezione: - Foglio: 62 - Particella: 00078 - Subalterno: null Irrigabilita' NO - Rotazione Colturale NESSUNO							
S	001 - GRANTURCO (MAIS) - 002 - DA FORAGGIO - 010 - INSILATO - 022 - ENERGETICO 000 - NESSUNA VARIETA'	Pratica Ordinaria	Convenzionale			11/11/2021 - 10/11/2022	4,5928
(BO)MOLINELLA - Sezione: - Foglio: 62 - Particella: 00095 - Subalterno: null Irrigabilita' NO - Rotazione Colturale NESSUNO							
S	001 - GRANTURCO (MAIS) - 002 - DA FORAGGIO - 010 - INSILATO - 022 - ENERGETICO 000 - NESSUNA VARIETA'	Pratica Ordinaria	Convenzionale			11/11/2021 - 10/11/2022	0,5202
(BO)MOLINELLA - Sezione: - Foglio: 62 - Particella: 00096 - Subalterno: null Irrigabilita' NO - Rotazione Colturale NESSUNO							
S	001 - GRANTURCO (MAIS) - 002 - DA FORAGGIO - 010 - INSILATO - 022 - ENERGETICO 000 - NESSUNA VARIETA'	Pratica Ordinaria	Convenzionale			11/11/2021 - 10/11/2022	6,4105
S	157 - USO NON AGRICOLO - FABBRICATI - 000 - - 000 - - 000 - 000 - NESSUNA VARIETA'	Pratica Ordinaria	Convenzionale			11/11/2021 - 10/11/2022	0,0364
(BO)MOLINELLA - Sezione: - Foglio: 62 - Particella: 00097 - Subalterno: null Irrigabilita' NO - Rotazione Colturale NESSUNO							
S	001 - GRANTURCO (MAIS) - 002 - DA FORAGGIO - 010 - INSILATO - 022 - ENERGETICO 000 - NESSUNA VARIETA'	Pratica Ordinaria	Convenzionale			11/11/2021 - 10/11/2022	0,8281
S	157 - USO NON AGRICOLO - FABBRICATI - 000 - - 000 - - 000 - 000 - NESSUNA VARIETA'	Pratica Ordinaria	Convenzionale			11/11/2021 - 10/11/2022	0,0397
(BO)MOLINELLA - Sezione: - Foglio: 62 - Particella: 00098 - Subalterno: null Irrigabilita' NO - Rotazione Colturale NESSUNO							

Princ.	Coltura/Varietà	Criterio di Mantenimento	Tipo di Agricoltura	Tipo di Semina	Fase Allevamento	Epoca di Semina	Sup. (Ha)
S	001 - GRANTURCO (MAIS) - 002 - DA FORAGGIO - 010 - INSILATO - 022 - ENERGETICO 000 - NESSUNA VARIETA'	Pratica Ordinaria	Convenzionale			11/11/2021 - 10/11/2022	0,2921
(BO)MOLINELLA - Sezione: - Foglio: 62 - Particella: 00118 - Subalterno: null Irrigabilita' NO - Rotazione Colturale NESSUNO							
S	001 - GRANTURCO (MAIS) - 002 - DA FORAGGIO - 010 - INSILATO - 022 - ENERGETICO 000 - NESSUNA VARIETA'	Pratica Ordinaria	Convenzionale			11/11/2021 - 10/11/2022	0,5240
S	780 - USO NON AGRICOLO - TARE - 000 - - 000 - - 000 - 000 - NESSUNA VARIETA'	Pratica Ordinaria	Convenzionale			11/11/2021 - 10/11/2022	0,0003
S	789 - MARGINI DEI CAMPI - 000 - - 000 - - 000 - 000 - NESSUNA VARIETA'	Pratica Ordinaria	Convenzionale			11/11/2021 - 10/11/2022	0,0213
S	788 - SIEPI E FASCE ALBERATE - 000 - - 000 - - 000 - 000 - NESSUNA VARIETA'	Pratica Ordinaria	Convenzionale			11/11/2021 - 10/11/2022	0,0896
(BO)MOLINELLA - Sezione: - Foglio: 62 - Particella: 00123 - Subalterno: null Irrigabilita' NO - Rotazione Colturale NESSUNO							
S	001 - GRANTURCO (MAIS) - 002 - DA FORAGGIO - 010 - INSILATO - 022 - ENERGETICO 000 - NESSUNA VARIETA'	Pratica Ordinaria	Convenzionale			11/11/2021 - 10/11/2022	1,2598
S	789 - MARGINI DEI CAMPI - 000 - - 000 - - 000 - 000 - NESSUNA VARIETA'	Pratica Ordinaria	Convenzionale			11/11/2021 - 10/11/2022	0,0013
(BO)MOLINELLA - Sezione: - Foglio: 62 - Particella: 00360 - Subalterno: null Irrigabilita' NO - Rotazione Colturale NESSUNO							
S	157 - USO NON AGRICOLO - FABBRICATI - 000 - - 000 - - 000 - 000 - NESSUNA VARIETA'	Pratica Ordinaria	Convenzionale			11/11/2021 - 10/11/2022	0,1739
Superficie Totale:							131.1722
Superficie al 15/05:							131.1722
Superficie SAU al 15/05:							126.3361

UNITA' ARBOREE VITE

Varietà/Forma allevamento	Anno impianto	Sesto d impianto	Numero ceppi	Fase allevamento	Superficie
Superficie totale:					

PARCELLA DI RIFERIMENTO

CODICE PARCELLA	CODICE SUOLO	DESCRIZIONE SUOLO	SUPERFICIE	CODICE PARCELLA	CODICE SUOLO	DESCRIZIONE SUOLO	SUPERFICIE
0818EMR088AB825F	660	FABBRICATO GENERICO - STRADA -	0.0048	0818EMR088AB825F	660	FABBRICATO GENERICO - STRADA -	0.0048
0818EMR088AF039A	660	FABBRICATO GENERICO - STRADA -	0.0997	0818EMR088AF039A	660	FABBRICATO GENERICO - STRADA -	0.0997
0819EMR088AF654F	786	ACQUE - FOSSI E CANALI DI LARG	0.1636	0819EMR088AF654F	786	ACQUE - FOSSI E CANALI DI LARG	0.1636
0820EMR088AO202R	666	SEMINATIVO DA FOTOINTERPRETAZI	1.4553	0820EMR088AO202R	666	SEMINATIVO DA FOTOINTERPRETAZI	1.4553
0820EMR088DT548C	660	FABBRICATO GENERICO - STRADA -	0.0047	0820EMR088DT548C	660	FABBRICATO GENERICO - STRADA -	0.0047
0820EMR088DT550L	660	FABBRICATO GENERICO - STRADA -	0.001	0820EMR088DT550L	660	FABBRICATO GENERICO - STRADA -	0.001
0820EMR088DT553R	786	ACQUE - FOSSI E CANALI DI LARG	0.2314	0820EMR088DT553R	786	ACQUE - FOSSI E CANALI DI LARG	0.2314
0820EMR088DT556Z	660	FABBRICATO GENERICO - STRADA -	0.0106	0820EMR088DT556Z	660	FABBRICATO GENERICO - STRADA -	0.0106
0820EMR088DT558D	666	SEMINATIVO DA FOTOINTERPRETAZI	0.0306	0820EMR088DT558D	666	SEMINATIVO DA FOTOINTERPRETAZI	0.0306
0820EMR088DT560M	666	SEMINATIVO DA FOTOINTERPRETAZI	0.001	0820EMR088DT560M	666	SEMINATIVO DA FOTOINTERPRETAZI	0.001
0820EMR088DT562Q	666	SEMINATIVO DA FOTOINTERPRETAZI	0.0245	0820EMR088DT562Q	666	SEMINATIVO DA FOTOINTERPRETAZI	0.0245
0820EMR088DT564U	666	SEMINATIVO DA FOTOINTERPRETAZI	0.0026	0820EMR088DT564U	666	SEMINATIVO DA FOTOINTERPRETAZI	0.0026
0820EMR088DT566A	666	SEMINATIVO DA FOTOINTERPRETAZI	0.0046	0820EMR088DT566A	666	SEMINATIVO DA FOTOINTERPRETAZI	0.0046
0820EMR088DT568E	788	SIEPI E FASCE ALBERATE	0.2871	0820EMR088DT568E	788	SIEPI E FASCE ALBERATE	0.2871
0820EMR088DT570N	660	FABBRICATO GENERICO - STRADA -	0.1126	0820EMR088DT570N	660	FABBRICATO GENERICO - STRADA -	0.1126
0820EMR088DT572R	788	SIEPI E FASCE ALBERATE	0.0766	0820EMR088DT572R	788	SIEPI E FASCE ALBERATE	0.0766
0820EMR088DT575Z	660	FABBRICATO GENERICO - STRADA -	0.0583	0820EMR088DT575Z	660	FABBRICATO GENERICO - STRADA -	0.0583
0820EMR088DT787I	788	SIEPI E FASCE ALBERATE	0.0577	0820EMR088DT787I	788	SIEPI E FASCE ALBERATE	0.0577
0820EMR088DT789M	666	SEMINATIVO DA FOTOINTERPRETAZI	0.0041	0820EMR088DT789M	666	SEMINATIVO DA FOTOINTERPRETAZI	0.0041

CODICE PARCELLA	CODICE SUOLO	DESCRIZIONE SUOLO	SUPERFICIE	CODICE PARCELLA	CODICE SUOLO	DESCRIZIONE SUOLO	SUPERFICIE
0820EMR088DT791S	666	SEMINATIVO DA FOTOINTERPRETAZI	3.6291	0820EMR088DT791S	666	SEMINATIVO DA FOTOINTERPRETAZI	3.6291
0820EMR088DT793Z	666	SEMINATIVO DA FOTOINTERPRETAZI	4.3963	0820EMR088DT793Z	666	SEMINATIVO DA FOTOINTERPRETAZI	4.3963
0820EMR088DT813T	789	MARGINI DEI CAMPI	0.0258	0820EMR088DT813T	789	MARGINI DEI CAMPI	0.0258
0820EMR088DT815Z	666	SEMINATIVO DA FOTOINTERPRETAZI	0.1011	0820EMR088DT815Z	666	SEMINATIVO DA FOTOINTERPRETAZI	0.1011
0820EMR088DT817D	666	SEMINATIVO DA FOTOINTERPRETAZI	0.0531	0820EMR088DT817D	666	SEMINATIVO DA FOTOINTERPRETAZI	0.0531
0820EMR088DT819H	666	SEMINATIVO DA FOTOINTERPRETAZI	0.0469	0820EMR088DT819H	666	SEMINATIVO DA FOTOINTERPRETAZI	0.0469
0820EMR088DT822S	660	FABBRICATO GENERICO - STRADA -	0.0087	0820EMR088DT822S	660	FABBRICATO GENERICO - STRADA -	0.0087
0820EMR088DT824W	788	SIEPI E FASCE ALBERATE	0.1467	0820EMR088DT824W	788	SIEPI E FASCE ALBERATE	0.1467
0820EMR088DT826C	660	FABBRICATO GENERICO - STRADA -	0.2936	0820EMR088DT826C	660	FABBRICATO GENERICO - STRADA -	0.2936
0820EMR088DT829I	666	SEMINATIVO DA FOTOINTERPRETAZI	67.6176	0820EMR088DT829I	666	SEMINATIVO DA FOTOINTERPRETAZI	67.6176
0820EMR088DU616Y	786	ACQUE - FOSSI E CANALI DI LARG	0.105	0820EMR088DU616Y	786	ACQUE - FOSSI E CANALI DI LARG	0.105
0820EMR088DU619E	666	SEMINATIVO DA FOTOINTERPRETAZI	0.2088	0820EMR088DU619E	666	SEMINATIVO DA FOTOINTERPRETAZI	0.2088
0820EMR088DU621K	666	SEMINATIVO DA FOTOINTERPRETAZI	0.0048	0820EMR088DU621K	666	SEMINATIVO DA FOTOINTERPRETAZI	0.0048
0820EMR088DU625X	651	COLTIVAZIONI ARBOREE SPECIALIZ	0.5974	0820EMR088DU625X	651	COLTIVAZIONI ARBOREE SPECIALIZ	0.5974
0820EMR088DU627B	660	FABBRICATO GENERICO - STRADA -	0.0117	0820EMR088DU627B	660	FABBRICATO GENERICO - STRADA -	0.0117
0820EMR088DU630M	666	SEMINATIVO DA FOTOINTERPRETAZI	19.5265	0820EMR088DU630M	666	SEMINATIVO DA FOTOINTERPRETAZI	19.5265

SERRE			
Coltura/Varietà	Epoca Semina	Superficie (Ha)	Tipologia Di Serra

SERRE			
Coltura/Varietà	Epoca Semina	Superficie (Ha)	Tipologia Di Serra
Totale:			
Totale al 15/05:			

UNITA' ARBOREE					
Coltura/Varietà	Anno Impianto	Fase Allevamento	Densità Impianto (n piante/Ha)	Protezione	Superficie (Ha)
Superficie totale:					

RIEPILOGO MACROUSI			
Macrousi	Coltura	Varietà	Superficie (Ha)
040 - SUPERFICI SEMINABILI	1361 - (001) GRANTURCO (MAIS) - (002) DA FORAGGIO - (010) INSILATO - (022) ENERGETICO	000 - NESSUNA VARIETA'	82,5258
	1475 - (046) LOIETTO LOGLIO - (002) DA FORAGGIO - (054) PRATO PASCOLO IN PUREZZA AVVICENDATO - NON PERMANENTE - (045) DI GRAMINACEE	000 - NESSUNA VARIETA'	29,6855
	1830 - (562) ERBA MEDICA - (102) DA FORAGGIO - EFA - AREA DI INTERESSE ECOLOGICO - Colture azotofissatrici - (054) PRATO PASCOLO IN PUREZZA AVVICENDATO - NON PERMANENTE - (043) DI LEGUMINOSE	000 - NESSUNA VARIETA'	14,1248
		Totale Sup. Macrouso:	126.3361
480 - USO FORESTALE (BOSCHI)	1059 - (650) BOSCO	000 - NESSUNA VARIETA'	0,0554
		Totale Sup. Macrouso:	0.0554
780 - ELEMENTI CARATTERISTICI DEL PAESAGGIO	1257 - (788) SIEPI E FASCE ALBERATE	000 - NESSUNA VARIETA'	1,2969
	1524 - (789) MARGINI DEI CAMPI	000 - NESSUNA VARIETA'	1,0168
	1556 - (786) FOSSATI E CANALI	000 - NESSUNA VARIETA'	0,4788
		Totale Sup. Macrouso:	2.7925

Macrousi	Coltura	Varietà	Superficie (Ha)
840 - USO NON AGRICOLO - TARE ED INCOLTI (AREE OCCUPATE CAPEZZAGNE, CAVE,	1761 - (780) USO NON AGRICOLO - TARE	000 - NESSUNA VARIETA'	0,7908
		Totale Sup. Macrouso:	0.7908
880 - USO NON AGRICOLO - FABBRICATI (AREE OCCUPATE DA FABBRICATI, GIARDINI	1605 - (157) USO NON AGRICOLO - FABBRICATI	000 - NESSUNA VARIETA'	1,1974
		Totale Sup. Macrouso:	1.1974
		Superficie Totale Macrousi:	131.1722

RIEPILOGO EFA

L'azienda con SEMINATIVI > 15 ha è OBBLIGATA alla costituzione di aree di interesse ecologico. Le superfici EFA riepilogative sottostanti sono calcolate applicando i fattori di conversione e ponderazione definiti nell'allegato II del DM integrativo e modificativo 26/02/2015, n. 1420

Descrizione EFA	Descrizione Gruppo EFA	Codice EFA	Superficie (Ha)	Percentuale
Superficie a SEMINATIVO (art. 4 lettera f) del Reg. (UE) n. 1307/2013	G08	113	126.3361	100
Elementi caratteristici del paesaggio adiacenti a seminativi (art. 9, par. 2 del rer. UE n. 640/2014)	G14	114	0	0
Boschi cedui - EFA	G15	115	0	0
Elementi caratteristici del paesaggio adiacenti ai seminativi (art. 9, par. 1 del rer. UE n. 640/2014) - non validi come superfici ammissibili	G16	116	0	0
Altre superfici EFA: Rimboschimento (PSR NON più attivi) E MARGINI DEI CAMPI	G17	117	0	0
EFA temporanei (ammissibile titoli)	G18	118	14.1248	11.18
Rimboschimento (PSR attivi) - ammissibile ai titoli - art. 32(2), lett. b) punto ii) reg. UE 1307/2013	G19	119	0	0
Totale EFA : G14 + G15 + G16 + G17 + G18 + G19	G20	120	14.1248	11.18

CONDIZIONALITA

Condizione	SI/NO
Presenza di terreni ricadenti in fasce tampone lungo i corsi d'acqua	N
Presenza di altri allevamenti non indicati nelle dichiarazioni di cui ai punti precedenti	N
Presenza in azienda di allevamenti avicunicoli	N
Presenza in azienda di capi della specie equina	N
Presenza in azienda di allevamenti zootecnici ovicaprini	N
Presenza in azienda di allevamenti zootecnici bovini/bufalini	N
Presenza in azienda di allevamenti zootecnici suini	N
Terreni aziendali ricadenti anche parzialmente in Siti di Importanza Comunitaria (SIC)	N
Terreni aziendali ricadenti anche parzialmente in zone di vulnerabilità ai nitrati	N
Azienda i cui scarichi di acque reflue non siano assimilati a quelli domestici	N
Terreni aziendali ricadenti anche parzialmente in Zone di Protezione Speciale (ZPS)	N

VINCOLI CONDIZIONALITA' DA OSSERVARE

ACQUE - BCAA 1 - Introduzione di fasce tampone lungo i corsi d'acqua - Divieto di fertilizzazioni

ACQUE - BCAA 2 - Rispetto delle procedure di autorizzazione quando l'utilizzo delle acque di irrigazione è soggetta ad autorizzazione

Il sottoscritto si impegna a rispettare, in quanto applicabili, i vincoli e gli impegni sopra elencati, il cui rispetto è riferito all'intera superficie aziendale e ai capi allevati, anche se non a premio. Inoltre è consapevole del fatto che qualora in sede di controllo in loco o in corso di accertamenti successivi alla presentazione della domanda venisse riscontrata una difformità rispetto alle dichiarazioni rese, l'azienda non verrà comunque esonerata dall'applicabilità dei relativi vincoli di condizionalità.

Si impegna, inoltre, in caso di adesione alla misura 214 del PSR, a rispettare i requisiti aggiuntivi di condizionalità relativi all'uso di prodotti fitosanitari e all'uso dei fertilizzanti organici anche in terreni ricadenti in zone non vulnerabili ai nitrati. Per la corretta applicazione dei criteri di gestione obbligatori, comprensivi dei requisiti minimi, e delle buone condizioni agronomiche e ambientali si rimanda alle disposizioni vigenti in materia.

ACQUE - BCAA 3 - Protezione delle acque sotterranee dall'inquinamento: divieto di scarico diretto nelle acque sotterranee, superficiali e sul suolo di sostanze pericolose

SUOLO E STOCK DI CARBONIO - BCAA 4 - Copertura minima del suolo

SUOLO E STOCK DI CARBONIO - BCAA 5 - Gestione minima delle terre che rispetti le condizioni locali specifiche per limitare l'erosione

SUOLO E STOCK DI CARBONIO - BCAA 6 - Mantenere i livelli di sostanza organica del suolo mediante pratiche adeguate, compreso il divieto di bruciare le stoppie, se non per motivi di salute delle piante

BIODIVERSITA' - CGO 2 - Dir. 2009/147/CE del 30/11/2009, concernente la conservazione degli uccelli selvatici.

LIVELLO MINIMO DI MANTENIMENTO DEI PAESAGGI - BCAA 7 - Mantenimento degli elementi caratteristici del paesaggio, compresi, siepi, alberi, terrazze e divieto di potare siepi e alberi nella stagione della riprod.ne e nidific.ne degli uccelli

SICUREZZA ALIMENTARE - CGO 4 - Reg. (CE) n. 178/2002 del 28/01/2002, che stabilisce i principi e i requisiti generali della legislazione alimentare e fissa procedure nel campo della sicurezza alimentare

PRODOTTI FITOSANITARI - CGO 10 - Regolamento (CE) n. 1107/2009 del Parlamento europeo e del Consiglio, del 21 ottobre 2009, relativo all'immissione sul mercato dei prodotti fitosanitari e che abroga le direttive del Consiglio 79/117/CEE e 91/414/CEE

Il sottoscritto si impegna a rispettare, in quanto applicabili, i vincoli e gli impegni sopra elencati, il cui rispetto è riferito all'intera superficie aziendale e ai capi allevati, anche se non a premio. Inoltre è consapevole del fatto che qualora in sede di controllo in loco o in corso di accertamenti successivi alla presentazione della domanda venisse riscontrata una difformità rispetto alle dichiarazioni rese, l'azienda non verrà comunque esonerata dall'applicabilità dei relativi vincoli di condizionalità.

Si impegna, inoltre, in caso di adesione alla misura misura 214 del PSR, a rispettare i requisiti aggiuntivi di condizionalità relativi all'uso di prodotti fitosanitari e all'uso dei fertilizzanti organici anche in terreni ricadenti in zone non vulnerabili ai nitrati. Per la corretta applicazione dei criteri di gestione obbligatori, comprensivi dei requisiti minimi, e delle buone condizioni agronomiche e ambientali si rimanda alle disposizioni vigenti in materia.

QUADRO FIRMA - TRATTAMENTO DATI PERSONALI (informativa ai sensi del Regolamento europeo n. 679/2016)

AGREA - Informativa per il trattamento dei dati personali ai sensi dell'art 13 del Regolamento europeo n. 679/2016

1. Premessa

Ai sensi dell'art. 13 del Regolamento europeo n. 679/2016, AGREA, in qualità di "Titolare" del trattamento, è tenuta a fornirle informazioni in merito all'utilizzo dei suoi dati personali.

2. Identità e dati di contatto del titolare del trattamento

Il Titolare del trattamento dei dati personali di cui alla presente Informativa è l'Agenzia Regionale per le Erogazioni in Agricoltura per l'Emilia-Romagna (AGREA), con sede in Bologna (Italia), Largo Caduti del Lavoro n. 6, CAP 40122. AGREA, ente pubblico non economico, è Organismo Pagatore riconosciuto sul territorio della Regione Emilia-Romagna di aiuti, contributi e premi nel settore agricolo (Reg. UE 1306/2013, Reg. UE 907/2014, Reg. UE 908/2014, D.M. Ministero delle Politiche Agricole Alimentari e Forestali 20/11/2017, legge Regione Emilia-Romagna n. 21/2001).

Al fine di semplificare le modalità di inoltro e ridurre i tempi per il riscontro si invita a presentare le richieste di cui al paragrafo n. 10, ad AGREA, Ufficio per le relazioni con il pubblico (URP), per iscritto o recandosi direttamente presso lo sportello URP. L'URP è aperto dal martedì al giovedì dalle 9.30 alle 13 in Largo Caduti del Lavoro 6, 40122 Bologna (Italia): telefono 051-527.4970, fax 051-527.4910, e-mail agreaurp@regione.emilia-romagna.it.

3. Il Responsabile della protezione dei dati personali

Il Responsabile della protezione dei dati (Data Protection Officer - DPO) è stato designato dalla Regione Emilia-Romagna e svolge i suoi compiti anche per AGREA ed è contattabile all'indirizzo mail dpo@regione.emilia-romagna.it o presso la sede della Regione Emilia-Romagna di Viale Aldo Moro n. 30, Bologna.

4. Responsabili del trattamento

AGREA può avvalersi di soggetti terzi per l'espletamento di attività e relativi trattamenti di dati personali di cui mantiene la titolarità. Conformemente a quanto stabilito dalla normativa, tali soggetti assicurano livelli di esperienza, capacità e affidabilità tali da garantire il rispetto delle vigenti disposizioni in materia di trattamento, ivi compreso il profilo della sicurezza dei dati.

Sono formalizzati istruzioni, compiti ed oneri in capo a tali soggetti terzi con la designazione degli stessi a "Responsabili del trattamento". Tali soggetti sono sottoposti a verifiche periodiche al fine di constatare il mantenimento dei livelli di garanzia registrati in occasione dell'affidamento dell'incarico iniziale.

5. Soggetti autorizzati al trattamento

I suoi dati personali sono trattati da personale interno previamente autorizzato e designato quale incaricato del trattamento, a cui sono impartite idonee istruzioni in ordine a misure, accorgimenti, modus operandi, tutti volti alla concreta tutela dei suoi dati personali.

6. Finalità e base giuridica del trattamento

Il trattamento dei suoi dati personali viene effettuato da AGREA per lo svolgimento di funzioni istituzionali e, pertanto, ai sensi dell'art. 6 comma 1 lett. e) del Regolamento europeo n. 679/2016 non necessita del suo consenso. I dati personali sono trattati per le seguenti finalità:

- erogazione di aiuti, contributi, sovvenzioni, premi, benefici economici comunque denominati in materia di agricoltura previsti dalla normativa dell'Unione Europea, nazionale e regionale
- controlli prima e dopo l'erogazione
- attività connesse e conseguenti

7. Destinatari dei dati personali

I suoi dati personali possono essere comunicati, per lo svolgimento delle rispettive funzioni istituzionali, all'Autorità Giudiziaria e ad organismi ispettivi pubblici. I suoi dati personali possono essere trattati dagli organi ispettivi ed investigativi dell'Unione Europea e degli Stati membri allo scopo di salvaguardare gli interessi finanziari dell'Unione (art. 113 Reg. UE 1306/2013).

Ai sensi degli artt. 12, 14 e 22 del Regolamento della Regione Emilia-Romagna n. 2/2007 e nei limiti ivi stabiliti, i suoi dati personali possono essere comunicati all'Unione Europea, alla Giunta della Regione Emilia-Romagna, ad AGEA, agli altri Organismi Pagatori regionali, al Ministero delle Politiche Agricole Alimentari e Forestali, al Ministero dell'Interno, al Ministero dell'Economia e delle Finanze, all'INPS, agli enti pubblici o privati nelle cui funzioni istituzionali rientrano i controlli preliminari o successivi all'erogazione nonché in generale alle altre pubbliche amministrazioni qualora tali dati siano necessari per espletare i compiti istituzionali puntualmente previsti da norma di legge o di regolamento.

I suoi dati personali possono essere comunicati e diffusi, anche per via telematica, in applicazione e nei limiti stabiliti dalla normativa sulla trasparenza (artt. 111, 112 e 113 Reg. UE 1306/2013, capo VI Reg. UE 908/2014, D.Lgs. 33/2013, art. 14 regolamento della Regione Emilia-Romagna n. 2/2007).

8. Trasferimento dei dati personali a Paesi extra UE

I suoi dati personali non sono trasferiti al di fuori dell'Unione Europea.

9. Periodo di conservazione

I suoi dati sono conservati per un periodo non superiore a quello necessario per il perseguimento delle finalità sopra menzionate. A tal fine, anche mediante controlli periodici, viene verificata costantemente la stretta pertinenza, non eccedenza e indispensabilità dei dati rispetto al procedimento, al rapporto, alla prestazione o all'incarico in corso, da instaurare o cessati, anche con riferimento ai dati che Lei fornisce di propria iniziativa. I dati che, anche a seguito delle verifiche, risultano eccedenti o non pertinenti o non indispensabili non sono utilizzati, salvo che per l'eventuale conservazione, a norma di legge, dell'atto o del documento che li contiene.

10. I suoi diritti

Nella sua qualità di interessato, Lei ha diritto:

- di accesso ai dati personali;
- di ottenere la rettifica o la cancellazione degli stessi o la limitazione del trattamento che lo riguardano;
- di opporsi al trattamento;
- di proporre reclamo al Garante per la protezione dei dati personali.

11. Conferimento dei dati

Il conferimento dei suoi dati è facoltativo, ma necessario per le finalità sopra indicate. Se i dati non vengono conferiti AGREA non potrà dare seguito a quanto viene richiesto o comunque comunicato con questo modulo.

ESTREMI DELLA FIRMA

In applicazione dell'art. 38 del D.P.R. 445/2000 l'interessato può firmare e allegare la fotocopia fronte retro di un proprio documento d'identità

Stampato a **BOLOGNA**

In data **04/05/2022**

Firma

in fede _____

Agenzia Regionale per le Erogazioni in agricoltura per l'Emilia-Romagna

Domanda	5671867
Bando	24/10/2022

REG. (UE) DM n.162

PIANO COLTURALE

PC - Piano Colturale

PIANO COLTURALE 2023

Fase: Creazione domanda

Struttura COMPETENTE : AGREA

Finalita' presentazione domanda
Modifica n.

DOMANDA PIANO COLTURALE

Domanda presentata per il tramite di:

CAA LOCALE CONFAGRICOLTURA BOLOGNA

Spazio per la trascrizione del n. di protocollo
AZIENDA

Cuaa 04218680280	Partita IVA 04218680280	Provincia PADOVA	Numero REA 372210
Forma Giuridica	SOCIETA' SEMPLICE		
Ragione sociale	DEMETRA - SOCIETA' AGRICOLA DI BEVILACQUA ROBERTA		
DOMICILIO O SEDE LEGALE (Il domicilio e la sede legale avranno effetto per tutti gli atti inerenti le pratiche in corso con AGREA)			
C.A.P. 35013	Frazione		
Indirizzo VICOLO DEI CARRARESI 8	Comune CITTADELLA	Provincia Registro Imprese PD	
	PEC DEMETRASA@PEC.IT	Caa Denominazione CONFAGRICOLTURA BOLOGNA (VILLANOVA DI CASTENASO)	

PERSONA**Codice Fiscale**

BVLRR64T65C743V

Sesso

F

Data di Nascita

25/12/1964

Comune di Nascita

CITTADELLA

Cognome

BEVILACQUA

Nome

ROBERTA

Indirizzo

VIA SAN MARTINO E SOLFERINO N 31

C.A.P.

35122

Comune di Residenza

PADOVA

Provincia di Residenza

PADOVA

Numero Telefono**E-Mail**

PARCELLA DI RIFERIMENTO

CODICE PARCELLA	CODICE SUOLO	DESCRIZIONE SUOLO	SUPERFICIE	CODICE PARCELLA	CODICE SUOLO	DESCRIZIONE SUOLO	SUPERFICIE
0818EMR088AB825F	660	FABBRICATO GENERICO - STRADA -	0.0048	0818EMR088AB825F	660	FABBRICATO GENERICO - STRADA -	0.0048
0818EMR088AF039A	660	FABBRICATO GENERICO - STRADA -	0.0997	0818EMR088AF039A	660	FABBRICATO GENERICO - STRADA -	0.0997
0819EMR088AF654F	786	ACQUE - FOSSI E CANALI DI LARG	0.1636	0819EMR088AF654F	786	ACQUE - FOSSI E CANALI DI LARG	0.1636
0820EMR088AO202R	666	SEMINATIVO DA FOTOINTERPRETAZI	1.4553	0820EMR088AO202R	666	SEMINATIVO DA FOTOINTERPRETAZI	1.4553
0820EMR088DT548C	660	FABBRICATO GENERICO - STRADA -	0.0047	0820EMR088DT548C	660	FABBRICATO GENERICO - STRADA -	0.0047
0820EMR088DT550L	660	FABBRICATO GENERICO - STRADA -	0.001	0820EMR088DT550L	660	FABBRICATO GENERICO - STRADA -	0.001
0820EMR088DT553R	786	ACQUE - FOSSI E CANALI DI LARG	0.2313	0820EMR088DT553R	786	ACQUE - FOSSI E CANALI DI LARG	0.2313
0820EMR088DT556Z	660	FABBRICATO GENERICO - STRADA -	0.0106	0820EMR088DT556Z	660	FABBRICATO GENERICO - STRADA -	0.0106
0820EMR088DT558D	666	SEMINATIVO DA FOTOINTERPRETAZI	0.0306	0820EMR088DT558D	666	SEMINATIVO DA FOTOINTERPRETAZI	0.0306
0820EMR088DT560M	666	SEMINATIVO DA FOTOINTERPRETAZI	0.001	0820EMR088DT560M	666	SEMINATIVO DA FOTOINTERPRETAZI	0.001
0820EMR088DT562Q	666	SEMINATIVO DA FOTOINTERPRETAZI	0.0245	0820EMR088DT562Q	666	SEMINATIVO DA FOTOINTERPRETAZI	0.0245
0820EMR088DT564U	666	SEMINATIVO DA FOTOINTERPRETAZI	0.0026	0820EMR088DT564U	666	SEMINATIVO DA FOTOINTERPRETAZI	0.0026
0820EMR088DT566A	666	SEMINATIVO DA FOTOINTERPRETAZI	0.0046	0820EMR088DT566A	666	SEMINATIVO DA FOTOINTERPRETAZI	0.0046
0820EMR088DT568E	788	SIEPI E FASCE ALBERATE	0.2871	0820EMR088DT568E	788	SIEPI E FASCE ALBERATE	0.2871
0820EMR088DT570N	660	FABBRICATO GENERICO - STRADA -	0.1126	0820EMR088DT570N	660	FABBRICATO GENERICO - STRADA -	0.1126
0820EMR088DT572R	788	SIEPI E FASCE ALBERATE	0.0766	0820EMR088DT572R	788	SIEPI E FASCE ALBERATE	0.0766
0820EMR088DT575Z	660	FABBRICATO GENERICO - STRADA -	0.0583	0820EMR088DT575Z	660	FABBRICATO GENERICO - STRADA -	0.0583
0820EMR088DT787I	788	SIEPI E FASCE ALBERATE	0.0577	0820EMR088DT787I	788	SIEPI E FASCE ALBERATE	0.0577
0820EMR088DT789M	666	SEMINATIVO DA FOTOINTERPRETAZI	0.0041	0820EMR088DT789M	666	SEMINATIVO DA FOTOINTERPRETAZI	0.0041

CODICE PARCELLA	CODICE SUOLO	DESCRIZIONE SUOLO	SUPERFICIE	CODICE PARCELLA	CODICE SUOLO	DESCRIZIONE SUOLO	SUPERFICIE
0820EMR088DT791S	666	SEMINATIVO DA FOTOINTERPRETAZI	3.6291	0820EMR088DT791S	666	SEMINATIVO DA FOTOINTERPRETAZI	3.6291
0820EMR088DT793Z	666	SEMINATIVO DA FOTOINTERPRETAZI	4.3963	0820EMR088DT793Z	666	SEMINATIVO DA FOTOINTERPRETAZI	4.3963
0820EMR088DT813T	789	MARGINI DEI CAMPI	0.0258	0820EMR088DT813T	789	MARGINI DEI CAMPI	0.0258
0820EMR088DT815Z	666	SEMINATIVO DA FOTOINTERPRETAZI	0.1011	0820EMR088DT815Z	666	SEMINATIVO DA FOTOINTERPRETAZI	0.1011
0820EMR088DT817D	666	SEMINATIVO DA FOTOINTERPRETAZI	0.0531	0820EMR088DT817D	666	SEMINATIVO DA FOTOINTERPRETAZI	0.0531
0820EMR088DT819H	666	SEMINATIVO DA FOTOINTERPRETAZI	0.0469	0820EMR088DT819H	666	SEMINATIVO DA FOTOINTERPRETAZI	0.0469
0820EMR088DT822S	660	FABBRICATO GENERICO - STRADA -	0.0087	0820EMR088DT822S	660	FABBRICATO GENERICO - STRADA -	0.0087
0820EMR088DT824W	788	SIEPI E FASCE ALBERATE	0.1467	0820EMR088DT824W	788	SIEPI E FASCE ALBERATE	0.1467
0820EMR088DT826C	660	FABBRICATO GENERICO - STRADA -	0.2936	0820EMR088DT826C	660	FABBRICATO GENERICO - STRADA -	0.2936
0820EMR088DT829I	666	SEMINATIVO DA FOTOINTERPRETAZI	67.6176	0820EMR088DT829I	666	SEMINATIVO DA FOTOINTERPRETAZI	67.6176
0820EMR088DU616Y	786	ACQUE - FOSSI E CANALI DI LARG	0.105	0820EMR088DU616Y	786	ACQUE - FOSSI E CANALI DI LARG	0.105
0820EMR088DU619E	666	SEMINATIVO DA FOTOINTERPRETAZI	0.2088	0820EMR088DU619E	666	SEMINATIVO DA FOTOINTERPRETAZI	0.2088
0820EMR088DU621K	666	SEMINATIVO DA FOTOINTERPRETAZI	0.0048	0820EMR088DU621K	666	SEMINATIVO DA FOTOINTERPRETAZI	0.0048
0820EMR088DU625X	651	COLTIVAZIONI ARBOREE SPECIALIZ	0.5974	0820EMR088DU625X	651	COLTIVAZIONI ARBOREE SPECIALIZ	0.5974
0820EMR088DU627B	660	FABBRICATO GENERICO - STRADA -	0.0117	0820EMR088DU627B	660	FABBRICATO GENERICO - STRADA -	0.0117
0820EMR088DU630M	666	SEMINATIVO DA FOTOINTERPRETAZI	19.5265	0820EMR088DU630M	666	SEMINATIVO DA FOTOINTERPRETAZI	19.5265
0822EMR088AS420Z	666	SEMINATIVO DA FOTOINTERPRETAZI	0.0003	0822EMR088AS420Z	666	SEMINATIVO DA FOTOINTERPRETAZI	0.0003
0822EMR088AS422D	666	SEMINATIVO DA FOTOINTERPRETAZI	0.0004	0822EMR088AS422D	666	SEMINATIVO DA FOTOINTERPRETAZI	0.0004
0822EMR088AS424H	660	FABBRICATO GENERICO - STRADA -	0.0022	0822EMR088AS424H	660	FABBRICATO GENERICO - STRADA -	0.0022
0822EMR088AS426N	786	ACQUE - FOSSI E CANALI DI LARG	0.0013	0822EMR088AS426N	786	ACQUE - FOSSI E CANALI DI LARG	0.0013

CODICE PARCELLA	CODICE SUOLO	DESCRIZIONE SUOLO	SUPERFICIE	CODICE PARCELLA	CODICE SUOLO	DESCRIZIONE SUOLO	SUPERFICIE
0822EMR088AS428R	788	SIEPI E FASCE ALBERATE	0.0009	0822EMR088AS428R	788	SIEPI E FASCE ALBERATE	0.0009
0822EMR088AS430A	660	FABBRICATO GENERICO - STRADA -	0.0012	0822EMR088AS430A	660	FABBRICATO GENERICO - STRADA -	0.0012
0822EMR088AS432E	666	SEMINATIVO DA FOTOINTERPRETAZI	0.0006	0822EMR088AS432E	666	SEMINATIVO DA FOTOINTERPRETAZI	0.0006
0822EMR088AS434I	788	SIEPI E FASCE ALBERATE	0.0002	0822EMR088AS434I	788	SIEPI E FASCE ALBERATE	0.0002

RIEPILOGO MACROUSI

Macrousi	Coltura	Varietà	Superficie (Ha)
040 - SUPERFICI SEMINABILI	1335 - (562) ERBA MEDICA - (002) DA FORAGGIO - (054) PRATO PASCOLO IN PUREZZA AVVICENDATO - NON PERMANENTE - (043) DI LEGUMINOSE	000 - NESSUNA VARIETA'	14,3818
	1361 - (001) GRANTURCO (MAIS) - (002) DA FORAGGIO - (010) INSILATO - (022) ENERGETICO	000 - NESSUNA VARIETA'	90,6323
	1475 - (046) LOIETTO LOGLIO - (002) DA FORAGGIO - (054) PRATO PASCOLO IN PUREZZA AVVICENDATO - NON PERMANENTE - (045) DI GRAMINACEE	000 - NESSUNA VARIETA'	19,7809
	2042 - (587) GRANO (FRUMENTO) TENERO - (002) DA FORAGGIO - (053) ERBAIO IN PUREZZA, ANNUALE - NON PERMANENTE - (045) DI GRAMINACEE	000 - NESSUNA VARIETA'	1,9297
Totale Sup. Macrouso:			126.7247

Macrousi	Coltura	Varietà	Superficie (Ha)
780 - ELEMENTI CARATTERISTICI DEL PAESAGGIO	1257 - (788) SIEPI E FASCE ALBERATE	000 - NESSUNA VARIETA'	0,0068
	1524 - (789) MARGINI (BORDI) DEI CAMPI	000 - NESSUNA VARIETA'	0,0462
	1556 - (786) FOSSATI E CANALI	000 - NESSUNA VARIETA'	0,4646
	2519 - (786) FOSSATI E CANALI - (114) SISTEMI LINEARI - (038) INCLUSO/ADIACENTE AL SEMINATIVO	000 - NESSUNA VARIETA'	0,4357
	2525 - (788) SIEPI E FASCE ALBERATE - (114) SISTEMI LINEARI - (038) INCLUSO/ADIACENTE AL SEMINATIVO	000 - NESSUNA VARIETA'	1,4689
	2537 - (789) MARGINI (BORDI) DEI CAMPI - (114) SISTEMI LINEARI - (038) INCLUSO/ADIACENTE AL SEMINATIVO	000 - NESSUNA VARIETA'	0,4463
		Totale Sup. Macrouso:	2.8685
840 - USO NON AGRICOLO - TARE ED INCOLTI (AREE OCCUPATE CAPEZZAGNE, CAVE,	1761 - (780) USO NON AGRICOLO - TARE	000 - NESSUNA VARIETA'	0,5974
		Totale Sup. Macrouso:	0.5974

Macrousi	Coltura	Varietà	Superficie (Ha)
880 - USO NON AGRICOLO - FABBRICATI (AREE OCCUPATE DA FABBRICATI, GIARDINI	1605 - (157) USO NON AGRICOLO - FABBRICATI	000 - NESSUNA VARIETA'	0,9795
		Totale Sup. Macrouso:	0.9795
		Superficie Totale Macrousi:	131.1701

PIANO COLTURALE ALFANUMERICO

Princ.	Coltura/Varietà	Criterio di Mantenimento	Tipo di Agricoltura	Tipo di Semina	Fase Allevamento	Epoca di Semina	Sup. (Ha)
(BO)MOLINELLA - Sezione: - Foglio: 33 - Particella: 00005 - Subalterno: null Irrigabilita' SI - Rotazione Colturale NESSUNO							
S	587 - GRANO (FRUMENTO) TENERO - 002 - DA FORAGGIO - 053 - ERBAIO IN PUREZZA, ANNUALE - NON PERMANENTE - 045 - DI GRAMINACEE 000 - NESSUNA VARIETA'	Deroga set aside	Convenzionale			11/11/2022 - 10/11/2023	0,8986
S	788 - SIEPI E FASCE ALBERATE - 114 - SISTEMI LINEARI - 000 - - 038 - INCLUSO/ADIACENTE AL SEMINATIVO 000 - NESSUNA VARIETA'	Pratica Ordinaria	Convenzionale			11/11/2022 - 10/11/2023	0,1789
S	157 - USO NON AGRICOLO - FABBRICATI - 000 - - 000 - - 000 - NESSUNA VARIETA'	Pratica Ordinaria	Convenzionale			11/11/2022 - 10/11/2023	0,0047
(BO)MOLINELLA - Sezione: - Foglio: 33 - Particella: 00006 - Subalterno: null Irrigabilita' SI - Rotazione Colturale NESSUNO							
S	587 - GRANO (FRUMENTO) TENERO - 002 - DA FORAGGIO - 053 - ERBAIO IN PUREZZA, ANNUALE - NON PERMANENTE - 045 - DI GRAMINACEE 000 - NESSUNA VARIETA'	Deroga set aside	Convenzionale			11/11/2022 - 10/11/2023	0,2128
S	788 - SIEPI E FASCE ALBERATE - 114 - SISTEMI LINEARI - 000 - - 038 - INCLUSO/ADIACENTE AL SEMINATIVO 000 - NESSUNA VARIETA'	Pratica Ordinaria	Convenzionale			11/11/2022 - 10/11/2023	0,0010
(BO)MOLINELLA - Sezione: - Foglio: 33 - Particella: 00007 - Subalterno: null Irrigabilita' SI - Rotazione Colturale NESSUNO							
S	788 - SIEPI E FASCE ALBERATE - 114 - SISTEMI LINEARI - 000 - - 038 - INCLUSO/ADIACENTE AL SEMINATIVO 000 - NESSUNA VARIETA'	Pratica Ordinaria	Convenzionale			11/11/2022 - 10/11/2023	0,0280

Princ.	Coltura/Varietà	Criterio di Mantenimento	Tipo di Agricoltura	Tipo di Semina	Fase Allevamento	Epoca di Semina	Sup. (Ha)
S	001 - GRANTURCO (MAIS) - 002 - DA FORAGGIO - 010 - INSILATO - 022 - ENERGETICO 000 - NESSUNA VARIETA'	Pratica Ordinaria	Convenzionale			11/11/2022 - 10/11/2023	0,0460
S	587 - GRANO (FRUMENTO) TENERO - 002 - DA FORAGGIO - 053 - ERBAIO IN PUREZZA, ANNUALE - NON PERMANENTE - 045 - DI GRAMINACEE 000 - NESSUNA VARIETA'	Deroga set aside	Convenzionale			11/11/2022 - 10/11/2023	0,4384
S	788 - SIEPI E FASCE ALBERATE - 000 - - 000 - - 000 - 000 - NESSUNA VARIETA'	Pratica Ordinaria	Convenzionale			11/11/2022 - 10/11/2023	0,0009
S	157 - USO NON AGRICOLO - FABBRICATI - 000 - - 000 - - 000 - 000 - NESSUNA VARIETA'	Pratica Ordinaria	Convenzionale			11/11/2022 - 10/11/2023	0,0690
S	789 - MARGINI (BORDI) DEI CAMPI - 000 - - 000 - - 000 - 000 - NESSUNA VARIETA'	Pratica Ordinaria	Convenzionale			11/11/2022 - 10/11/2023	0,0014
(BO)MOLINELLA - Sezione: - Foglio: 33 - Particella: 00008 - Subalterno: null Irrigabilita' SI - Rotazione Colturale NESSUNO							
S	587 - GRANO (FRUMENTO) TENERO - 002 - DA FORAGGIO - 053 - ERBAIO IN PUREZZA, ANNUALE - NON PERMANENTE - 045 - DI GRAMINACEE 000 - NESSUNA VARIETA'	Deroga set aside	Convenzionale			11/11/2022 - 10/11/2023	0,0644
(BO)MOLINELLA - Sezione: - Foglio: 33 - Particella: 00009 - Subalterno: null Irrigabilita' SI - Rotazione Colturale NESSUNO							
S	587 - GRANO (FRUMENTO) TENERO - 002 - DA FORAGGIO - 053 - ERBAIO IN PUREZZA, ANNUALE - NON PERMANENTE - 045 - DI GRAMINACEE 000 - NESSUNA VARIETA'	Deroga set aside	Convenzionale			11/11/2022 - 10/11/2023	0,3155
S	788 - SIEPI E FASCE ALBERATE - 114 - SISTEMI LINEARI - 000 - - 038 - INCLUSO/ADIACENTE AL SEMINATIVO 000 - NESSUNA VARIETA'	Pratica Ordinaria	Convenzionale			11/11/2022 - 10/11/2023	0,0586
S	001 - GRANTURCO (MAIS) - 002 - DA FORAGGIO - 010 - INSILATO - 022 - ENERGETICO 000 - NESSUNA VARIETA'	Pratica Ordinaria	Convenzionale			11/11/2022 - 10/11/2023	0,0207
S	789 - MARGINI (BORDI) DEI CAMPI - 114 - SISTEMI LINEARI - 000 - - 038 - INCLUSO/ADIACENTE AL SEMINATIVO 000 - NESSUNA VARIETA'	Pratica Ordinaria	Convenzionale			11/11/2022 - 10/11/2023	0,0455
(BO)MOLINELLA - Sezione: - Foglio: 33 - Particella: 00015 - Subalterno: null Irrigabilita' SI - Rotazione Colturale NESSUNO							
S	001 - GRANTURCO (MAIS) - 002 - DA FORAGGIO - 010 - INSILATO - 022 - ENERGETICO 000 - NESSUNA VARIETA'	Pratica Ordinaria	Convenzionale			11/11/2022 - 10/11/2023	3,2614
S	788 - SIEPI E FASCE ALBERATE - 114 - SISTEMI LINEARI - 000 - - 038 - INCLUSO/ADIACENTE AL SEMINATIVO 000 - NESSUNA VARIETA'	Pratica Ordinaria	Convenzionale			11/11/2022 - 10/11/2023	0,2414

Princ.	Coltura/Varietà	Criterio di Mantenimento	Tipo di Agricoltura	Tipo di Semina	Fase Allevamento	Epoca di Semina	Sup. (Ha)
(BO)MOLINELLA - Sezione: - Foglio: 33 - Particella: 00016 - Subalterno: null Irrigabilita' SI - Rotazione Colturale NESSUNO							
S	001 - GRANTURCO (MAIS) - 002 - DA FORAGGIO - 010 - INSILATO - 022 - ENERGETICO 000 - NESSUNA VARIETA'	Pratica Ordinaria	Convenzionale			11/11/2022 - 10/11/2023	2,8085
S	788 - SIEPI E FASCE ALBERATE - 114 - SISTEMI LINEARI - 000 - - 038 - INCLUSO/ADIACENTE AL SEMINATIVO 000 - NESSUNA VARIETA'	Pratica Ordinaria	Convenzionale			11/11/2022 - 10/11/2023	0,2147
S	157 - USO NON AGRICOLO - FABBRICATI - 000 - - 000 - - 000 - NESSUNA VARIETA'	Pratica Ordinaria	Convenzionale			11/11/2022 - 10/11/2023	0,0781
(BO)MOLINELLA - Sezione: - Foglio: 33 - Particella: 00019 - Subalterno: null Irrigabilita' SI - Rotazione Colturale NESSUNO							
S	001 - GRANTURCO (MAIS) - 002 - DA FORAGGIO - 010 - INSILATO - 022 - ENERGETICO 000 - NESSUNA VARIETA'	Pratica Ordinaria	Convenzionale			11/11/2022 - 10/11/2023	3,1152
S	788 - SIEPI E FASCE ALBERATE - 114 - SISTEMI LINEARI - 000 - - 038 - INCLUSO/ADIACENTE AL SEMINATIVO 000 - NESSUNA VARIETA'	Pratica Ordinaria	Convenzionale			11/11/2022 - 10/11/2023	0,0763
S	789 - MARGINI (BORDI) DEI CAMPI - 000 - - 000 - - 000 - 000 - NESSUNA VARIETA'	Pratica Ordinaria	Convenzionale			11/11/2022 - 10/11/2023	0,0057
S	788 - SIEPI E FASCE ALBERATE - 000 - - 000 - - 000 - 000 - NESSUNA VARIETA'	Pratica Ordinaria	Convenzionale			11/11/2022 - 10/11/2023	0,0059
(BO)MOLINELLA - Sezione: - Foglio: 33 - Particella: 00020 - Subalterno: null Irrigabilita' SI - Rotazione Colturale NESSUNO							
S	001 - GRANTURCO (MAIS) - 002 - DA FORAGGIO - 010 - INSILATO - 022 - ENERGETICO 000 - NESSUNA VARIETA'	Pratica Ordinaria	Convenzionale			11/11/2022 - 10/11/2023	3,5703
(BO)MOLINELLA - Sezione: - Foglio: 33 - Particella: 00022 - Subalterno: null Irrigabilita' SI - Rotazione Colturale NESSUNO							
S	001 - GRANTURCO (MAIS) - 002 - DA FORAGGIO - 010 - INSILATO - 022 - ENERGETICO 000 - NESSUNA VARIETA'	Pratica Ordinaria	Convenzionale			11/11/2022 - 10/11/2023	2,8639
S	157 - USO NON AGRICOLO - FABBRICATI - 000 - - 000 - - 000 - NESSUNA VARIETA'	Pratica Ordinaria	Convenzionale			11/11/2022 - 10/11/2023	0,0198
(BO)MOLINELLA - Sezione: - Foglio: 33 - Particella: 00023 - Subalterno: null Irrigabilita' SI - Rotazione Colturale NESSUNO							
S	788 - SIEPI E FASCE ALBERATE - 114 - SISTEMI LINEARI - 000 - - 038 - INCLUSO/ADIACENTE AL SEMINATIVO 000 - NESSUNA VARIETA'	Pratica Ordinaria	Convenzionale			11/11/2022 - 10/11/2023	0,0718

Princ.	Coltura/Varietà	Criterio di Mantenimento	Tipo di Agricoltura	Tipo di Semina	Fase Allevamento	Epoca di Semina	Sup. (Ha)
(BO)MOLINELLA - Sezione: - Foglio: 33 - Particella: 00024 - Subalterno: null Irrigabilita' SI - Rotazione Colturale NESSUNO							
S	788 - SIEPI E FASCE ALBERATE - 114 - SISTEMI LINEARI - 000 - - 038 - INCLUSO/ADIACENTE AL SEMINATIVO 000 - NESSUNA VARIETA'	Pratica Ordinaria	Convenzionale			11/11/2022 - 10/11/2023	0,0301
(BO)MOLINELLA - Sezione: - Foglio: 33 - Particella: 00025 - Subalterno: null Irrigabilita' SI - Rotazione Colturale NESSUNO							
S	001 - GRANTURCO (MAIS) - 002 - DA FORAGGIO - 010 - INSILATO - 022 - ENERGETICO 000 - NESSUNA VARIETA'	Pratica Ordinaria	Convenzionale			11/11/2022 - 10/11/2023	0,0066
S	788 - SIEPI E FASCE ALBERATE - 114 - SISTEMI LINEARI - 000 - - 038 - INCLUSO/ADIACENTE AL SEMINATIVO 000 - NESSUNA VARIETA'	Pratica Ordinaria	Convenzionale			11/11/2022 - 10/11/2023	0,0291
(BO)MOLINELLA - Sezione: - Foglio: 33 - Particella: 00026 - Subalterno: null Irrigabilita' SI - Rotazione Colturale NESSUNO							
S	001 - GRANTURCO (MAIS) - 002 - DA FORAGGIO - 010 - INSILATO - 022 - ENERGETICO 000 - NESSUNA VARIETA'	Pratica Ordinaria	Convenzionale			11/11/2022 - 10/11/2023	0,4449
S	788 - SIEPI E FASCE ALBERATE - 114 - SISTEMI LINEARI - 000 - - 038 - INCLUSO/ADIACENTE AL SEMINATIVO 000 - NESSUNA VARIETA'	Pratica Ordinaria	Convenzionale			11/11/2022 - 10/11/2023	0,0583
(BO)MOLINELLA - Sezione: - Foglio: 33 - Particella: 00031 - Subalterno: null Irrigabilita' SI - Rotazione Colturale NESSUNO							
S	001 - GRANTURCO (MAIS) - 002 - DA FORAGGIO - 010 - INSILATO - 022 - ENERGETICO 000 - NESSUNA VARIETA'	Pratica Ordinaria	Convenzionale			11/11/2022 - 10/11/2023	2,6922
S	157 - USO NON AGRICOLO - FABBRICATI - 000 - - 000 - - 000 - NESSUNA VARIETA'	Pratica Ordinaria	Convenzionale			11/11/2022 - 10/11/2023	0,0434
(BO)MOLINELLA - Sezione: - Foglio: 33 - Particella: 00032 - Subalterno: null Irrigabilita' SI - Rotazione Colturale NESSUNO							
S	001 - GRANTURCO (MAIS) - 002 - DA FORAGGIO - 010 - INSILATO - 022 - ENERGETICO 000 - NESSUNA VARIETA'	Pratica Ordinaria	Convenzionale			11/11/2022 - 10/11/2023	0,0524
S	157 - USO NON AGRICOLO - FABBRICATI - 000 - - 000 - - 000 - NESSUNA VARIETA'	Pratica Ordinaria	Convenzionale			11/11/2022 - 10/11/2023	0,0779
(BO)MOLINELLA - Sezione: - Foglio: 33 - Particella: 00034 - Subalterno: null Irrigabilita' SI - Rotazione Colturale NESSUNO							
S	001 - GRANTURCO (MAIS) - 002 - DA FORAGGIO - 010 - INSILATO - 022 - ENERGETICO 000 - NESSUNA VARIETA'	Pratica Ordinaria	Convenzionale			11/11/2022 - 10/11/2023	1,3009

Princ.	Coltura/Varietà	Criterio di Mantenimento	Tipo di Agricoltura	Tipo di Semina	Fase Allevamento	Epoca di Semina	Sup. (Ha)
S	786 - FOSSATI E CANALI - 114 - SISTEMI LINEARI - 000 - - 038 - INCLUSO/ADIACENTE AL SEMINATIVO 000 - NESSUNA VARIETA'	Pratica Ordinaria	Convenzionale			11/11/2022 - 10/11/2023	0,0683
(BO)MOLINELLA - Sezione: - Foglio: 33 - Particella: 00053 - Subalterno: null Irrigabilita' SI - Rotazione Colturale NESSUNO							
S	001 - GRANTURCO (MAIS) - 002 - DA FORAGGIO - 010 - INSILATO - 022 - ENERGETICO 000 - NESSUNA VARIETA'	Pratica Ordinaria	Convenzionale			11/11/2022 - 10/11/2023	7,5024
S	788 - SIEPI E FASCE ALBERATE - 114 - SISTEMI LINEARI - 000 - - 038 - INCLUSO/ADIACENTE AL SEMINATIVO 000 - NESSUNA VARIETA'	Pratica Ordinaria	Convenzionale			11/11/2022 - 10/11/2023	0,0290
S	786 - FOSSATI E CANALI - 114 - SISTEMI LINEARI - 000 - - 038 - INCLUSO/ADIACENTE AL SEMINATIVO 000 - NESSUNA VARIETA'	Pratica Ordinaria	Convenzionale			11/11/2022 - 10/11/2023	0,1467
S	786 - FOSSATI E CANALI - 000 - - 000 - - 000 - 000 - NESSUNA VARIETA'	Pratica Ordinaria	Convenzionale			11/11/2022 - 10/11/2023	0,0133
(BO)MOLINELLA - Sezione: - Foglio: 37 - Particella: 00005 - Subalterno: null Irrigabilita' SI - Rotazione Colturale NESSUNO							
S	001 - GRANTURCO (MAIS) - 002 - DA FORAGGIO - 010 - INSILATO - 022 - ENERGETICO 000 - NESSUNA VARIETA'	Pratica Ordinaria	Convenzionale			11/11/2022 - 10/11/2023	3,2446
S	562 - ERBA MEDICA - 002 - DA FORAGGIO - 054 - PRATO PASCOLO IN PUREZZA AVVICENDATO - NON PERMANENTE - 043 - DI LEGUMINOSE 000 - NESSUNA VARIETA'	Pratica Ordinaria	Convenzionale			11/11/2022 - 10/11/2023	3,0545
S	786 - FOSSATI E CANALI - 114 - SISTEMI LINEARI - 000 - - 038 - INCLUSO/ADIACENTE AL SEMINATIVO 000 - NESSUNA VARIETA'	Pratica Ordinaria	Convenzionale			11/11/2022 - 10/11/2023	0,0956
S	788 - SIEPI E FASCE ALBERATE - 114 - SISTEMI LINEARI - 000 - - 038 - INCLUSO/ADIACENTE AL SEMINATIVO 000 - NESSUNA VARIETA'	Pratica Ordinaria	Convenzionale			11/11/2022 - 10/11/2023	0,1363
S	789 - MARGINI (BORDI) DEI CAMPI - 114 - SISTEMI LINEARI - 000 - - 038 - INCLUSO/ADIACENTE AL SEMINATIVO 000 - NESSUNA VARIETA'	Pratica Ordinaria	Convenzionale			11/11/2022 - 10/11/2023	0,0463
S	157 - USO NON AGRICOLO - FABBRICATI - 000 - - 000 - - 000 - 000 - NESSUNA VARIETA'	Pratica Ordinaria	Convenzionale			11/11/2022 - 10/11/2023	0,1395
S	786 - FOSSATI E CANALI - 000 - - 000 - - 000 - 000 - NESSUNA VARIETA'	Pratica Ordinaria	Convenzionale			11/11/2022 - 10/11/2023	0,1109
(BO)MOLINELLA - Sezione: - Foglio: 37 - Particella: 00006 - Subalterno: null Irrigabilita' SI - Rotazione Colturale NESSUNO							
S	001 - GRANTURCO (MAIS) - 002 - DA FORAGGIO - 010 - INSILATO - 022 - ENERGETICO 000 - NESSUNA VARIETA'	Pratica Ordinaria	Convenzionale			11/11/2022 - 10/11/2023	4,2528

Princ.	Coltura/Varietà	Criterio di Mantenimento	Tipo di Agricoltura	Tipo di Semina	Fase Allevamento	Epoca di Semina	Sup. (Ha)
S	562 - ERBA MEDICA - 002 - DA FORAGGIO - 054 - PRATO PASCOLO IN PUREZZA AVVICENDATO - NON PERMANENTE - 043 - DI LEGUMINOSE 000 - NESSUNA VARIETA'	Pratica Ordinaria	Convenzionale			11/11/2022 - 10/11/2023	1,3367
S	789 - MARGINI (BORDI) DEI CAMPI - 114 - SISTEMI LINEARI - 000 - - 038 - INCLUSO/ADIACENTE AL SEMINATIVO 000 - NESSUNA VARIETA'	Pratica Ordinaria	Convenzionale			11/11/2022 - 10/11/2023	0,0592
S	788 - SIEPI E FASCE ALBERATE - 114 - SISTEMI LINEARI - 000 - - 038 - INCLUSO/ADIACENTE AL SEMINATIVO 000 - NESSUNA VARIETA'	Pratica Ordinaria	Convenzionale			11/11/2022 - 10/11/2023	0,1111
S	786 - FOSSATI E CANALI - 114 - SISTEMI LINEARI - 000 - - 038 - INCLUSO/ADIACENTE AL SEMINATIVO 000 - NESSUNA VARIETA'	Pratica Ordinaria	Convenzionale			11/11/2022 - 10/11/2023	0,1059
S	562 - ERBA MEDICA - 002 - DA FORAGGIO - 054 - PRATO PASCOLO IN PUREZZA AVVICENDATO - NON PERMANENTE - 043 - DI LEGUMINOSE 000 - NESSUNA VARIETA'	Deroga set aside	Convenzionale			11/11/2022 - 10/11/2023	1,2627
S	157 - USO NON AGRICOLO - FABBRICATI - 000 - - 000 - - 000 - NESSUNA VARIETA'	Pratica Ordinaria	Convenzionale			11/11/2022 - 10/11/2023	0,0517
(BO)MOLINELLA - Sezione: - Foglio: 37 - Particella: 00007 - Subalterno: null Irrigabilita' SI - Rotazione Colturale NESSUNO							
S	562 - ERBA MEDICA - 002 - DA FORAGGIO - 054 - PRATO PASCOLO IN PUREZZA AVVICENDATO - NON PERMANENTE - 043 - DI LEGUMINOSE 000 - NESSUNA VARIETA'	Pratica Ordinaria	Convenzionale			11/11/2022 - 10/11/2023	0,3431
S	786 - FOSSATI E CANALI - 114 - SISTEMI LINEARI - 000 - - 038 - INCLUSO/ADIACENTE AL SEMINATIVO 000 - NESSUNA VARIETA'	Pratica Ordinaria	Convenzionale			11/11/2022 - 10/11/2023	0,0084
S	788 - SIEPI E FASCE ALBERATE - 114 - SISTEMI LINEARI - 000 - - 038 - INCLUSO/ADIACENTE AL SEMINATIVO 000 - NESSUNA VARIETA'	Pratica Ordinaria	Convenzionale			11/11/2022 - 10/11/2023	0,0274
(BO)MOLINELLA - Sezione: - Foglio: 37 - Particella: 00008 - Subalterno: null Irrigabilita' SI - Rotazione Colturale NESSUNO							
S	788 - SIEPI E FASCE ALBERATE - 114 - SISTEMI LINEARI - 000 - - 038 - INCLUSO/ADIACENTE AL SEMINATIVO 000 - NESSUNA VARIETA'	Pratica Ordinaria	Convenzionale			11/11/2022 - 10/11/2023	0,0298
S	562 - ERBA MEDICA - 002 - DA FORAGGIO - 054 - PRATO PASCOLO IN PUREZZA AVVICENDATO - NON PERMANENTE - 043 - DI LEGUMINOSE 000 - NESSUNA VARIETA'	Pratica Ordinaria	Convenzionale			11/11/2022 - 10/11/2023	0,3911
S	786 - FOSSATI E CANALI - 114 - SISTEMI LINEARI - 000 - - 038 - INCLUSO/ADIACENTE AL SEMINATIVO 000 - NESSUNA VARIETA'	Pratica Ordinaria	Convenzionale			11/11/2022 - 10/11/2023	0,0108

Princ.	Coltura/Varietà	Criterio di Mantenimento	Tipo di Agricoltura	Tipo di Semina	Fase Allevamento	Epoca di Semina	Sup. (Ha)
(BO)MOLINELLA - Sezione: - Foglio: 37 - Particella: 00009 - Subalterno: null Irrigabilita' SI - Rotazione Colturale NESSUNO							
S	562 - ERBA MEDICA - 002 - DA FORAGGIO - 054 - PRATO PASCOLO IN PUREZZA AVVICENDATO - NON PERMANENTE - 043 - DI LEGUMINOSE 000 - NESSUNA VARIETA'	Pratica Ordinaria	Convenzionale			11/11/2022 - 10/11/2023	0,0026
(BO)MOLINELLA - Sezione: - Foglio: 37 - Particella: 00010 - Subalterno: null Irrigabilita' SI - Rotazione Colturale NESSUNO							
S	562 - ERBA MEDICA - 002 - DA FORAGGIO - 054 - PRATO PASCOLO IN PUREZZA AVVICENDATO - NON PERMANENTE - 043 - DI LEGUMINOSE 000 - NESSUNA VARIETA'	Pratica Ordinaria	Convenzionale			11/11/2022 - 10/11/2023	0,0130
(BO)MOLINELLA - Sezione: - Foglio: 37 - Particella: 00011 - Subalterno: null Irrigabilita' SI - Rotazione Colturale NESSUNO							
S	562 - ERBA MEDICA - 002 - DA FORAGGIO - 054 - PRATO PASCOLO IN PUREZZA AVVICENDATO - NON PERMANENTE - 043 - DI LEGUMINOSE 000 - NESSUNA VARIETA'	Deroga set aside	Convenzionale			11/11/2022 - 10/11/2023	0,4200
S	562 - ERBA MEDICA - 002 - DA FORAGGIO - 054 - PRATO PASCOLO IN PUREZZA AVVICENDATO - NON PERMANENTE - 043 - DI LEGUMINOSE 000 - NESSUNA VARIETA'	Pratica Ordinaria	Convenzionale			11/11/2022 - 10/11/2023	0,0110
S	788 - SIEPI E FASCE ALBERATE - 114 - SISTEMI LINEARI - 000 - - 038 - INCLUSO/ADIACENTE AL SEMINATIVO 000 - NESSUNA VARIETA'	Pratica Ordinaria	Convenzionale			11/11/2022 - 10/11/2023	0,0006
S	789 - MARGINI (BORDI) DEI CAMPI - 114 - SISTEMI LINEARI - 000 - - 038 - INCLUSO/ADIACENTE AL SEMINATIVO 000 - NESSUNA VARIETA'	Pratica Ordinaria	Convenzionale			11/11/2022 - 10/11/2023	0,0199
S	157 - USO NON AGRICOLO - FABBRICATI - 000 - - 000 - - 000 - NESSUNA VARIETA'	Pratica Ordinaria	Convenzionale			11/11/2022 - 10/11/2023	0,0472
(BO)MOLINELLA - Sezione: - Foglio: 37 - Particella: 00012 - Subalterno: null Irrigabilita' SI - Rotazione Colturale NESSUNO							
S	562 - ERBA MEDICA - 002 - DA FORAGGIO - 054 - PRATO PASCOLO IN PUREZZA AVVICENDATO - NON PERMANENTE - 043 - DI LEGUMINOSE 000 - NESSUNA VARIETA'	Deroga set aside	Convenzionale			11/11/2022 - 10/11/2023	4,5294
S	562 - ERBA MEDICA - 002 - DA FORAGGIO - 054 - PRATO PASCOLO IN PUREZZA AVVICENDATO - NON PERMANENTE - 043 - DI LEGUMINOSE 000 - NESSUNA VARIETA'	Pratica Ordinaria	Convenzionale			11/11/2022 - 10/11/2023	0,1596
S	788 - SIEPI E FASCE ALBERATE - 114 - SISTEMI LINEARI - 000 - - 038 - INCLUSO/ADIACENTE AL SEMINATIVO 000 - NESSUNA VARIETA'	Pratica Ordinaria	Convenzionale			11/11/2022 - 10/11/2023	0,1046

Princ.	Coltura/Varietà	Criterio di Mantenimento	Tipo di Agricoltura	Tipo di Semina	Fase Allevamento	Epoca di Semina	Sup. (Ha)
S	001 - GRANTURCO (MAIS) - 002 - DA FORAGGIO - 010 - INSILATO - 022 - ENERGETICO 000 - NESSUNA VARIETA'	Pratica Ordinaria	Convenzionale			11/11/2022 - 10/11/2023	5,2636
S	789 - MARGINI (BORDI) DEI CAMPI - 114 - SISTEMI LINEARI - 000 - - 038 - INCLUSO/ADIACENTE AL SEMINATIVO 000 - NESSUNA VARIETA'	Pratica Ordinaria	Convenzionale			11/11/2022 - 10/11/2023	0,1580
(BO)MOLINELLA - Sezione: - Foglio: 37 - Particella: 00013 - Subalterno: null Irrigabilita' SI - Rotazione Colturale NESSUNO							
S	001 - GRANTURCO (MAIS) - 002 - DA FORAGGIO - 010 - INSILATO - 022 - ENERGETICO 000 - NESSUNA VARIETA'	Pratica Ordinaria	Convenzionale			11/11/2022 - 10/11/2023	1,7031
S	562 - ERBA MEDICA - 002 - DA FORAGGIO - 054 - PRATO PASCOLO IN PUREZZA AVVICENDATO - NON PERMANENTE - 043 - DI LEGUMINOSE 000 - NESSUNA VARIETA'	Deroga set aside	Convenzionale			11/11/2022 - 10/11/2023	1,4634
S	562 - ERBA MEDICA - 002 - DA FORAGGIO - 054 - PRATO PASCOLO IN PUREZZA AVVICENDATO - NON PERMANENTE - 043 - DI LEGUMINOSE 000 - NESSUNA VARIETA'	Pratica Ordinaria	Convenzionale			11/11/2022 - 10/11/2023	0,0782
S	789 - MARGINI (BORDI) DEI CAMPI - 114 - SISTEMI LINEARI - 000 - - 038 - INCLUSO/ADIACENTE AL SEMINATIVO 000 - NESSUNA VARIETA'	Pratica Ordinaria	Convenzionale			11/11/2022 - 10/11/2023	0,0960
S	157 - USO NON AGRICOLO - FABBRICATI - 000 - - 000 - - 000 - NESSUNA VARIETA'	Pratica Ordinaria	Convenzionale			11/11/2022 - 10/11/2023	0,0084
(BO)MOLINELLA - Sezione: - Foglio: 37 - Particella: 00014 - Subalterno: null Irrigabilita' SI - Rotazione Colturale NESSUNO							
S	001 - GRANTURCO (MAIS) - 002 - DA FORAGGIO - 010 - INSILATO - 022 - ENERGETICO 000 - NESSUNA VARIETA'	Pratica Ordinaria	Convenzionale			11/11/2022 - 10/11/2023	6,3148
S	157 - USO NON AGRICOLO - FABBRICATI - 000 - - 000 - - 000 - NESSUNA VARIETA'	Pratica Ordinaria	Convenzionale			11/11/2022 - 10/11/2023	0,0865
S	786 - FOSSATI E CANALI - 000 - - 000 - - 000 - NESSUNA VARIETA'	Pratica Ordinaria	Convenzionale			11/11/2022 - 10/11/2023	0,0527
(BO)MOLINELLA - Sezione: - Foglio: 37 - Particella: 00015 - Subalterno: null Irrigabilita' SI - Rotazione Colturale NESSUNO							
S	001 - GRANTURCO (MAIS) - 002 - DA FORAGGIO - 010 - INSILATO - 022 - ENERGETICO 000 - NESSUNA VARIETA'	Pratica Ordinaria	Convenzionale			11/11/2022 - 10/11/2023	0,3555
S	157 - USO NON AGRICOLO - FABBRICATI - 000 - - 000 - - 000 - NESSUNA VARIETA'	Pratica Ordinaria	Convenzionale			11/11/2022 - 10/11/2023	0,0251
(BO)MOLINELLA - Sezione: - Foglio: 37 - Particella: 00016 - Subalterno: null Irrigabilita' SI - Rotazione Colturale NESSUNO							

Princ.	Coltura/Varietà	Criterio di Mantenimento	Tipo di Agricoltura	Tipo di Semina	Fase Allevamento	Epoca di Semina	Sup. (Ha)
S	001 - GRANTURCO (MAIS) - 002 - DA FORAGGIO - 010 - INSILATO - 022 - ENERGETICO 000 - NESSUNA VARIETA'	Pratica Ordinaria	Convenzionale			11/11/2022 - 10/11/2023	0,0048
(BO)MOLINELLA - Sezione: - Foglio: 37 - Particella: 00017 - Subalterno: null Irrigabilita' SI - Rotazione Colturale NESSUNO							
S	001 - GRANTURCO (MAIS) - 002 - DA FORAGGIO - 010 - INSILATO - 022 - ENERGETICO 000 - NESSUNA VARIETA'	Pratica Ordinaria	Convenzionale			11/11/2022 - 10/11/2023	0,2878
S	157 - USO NON AGRICOLO - FABBRICATI - 000 - - 000 - - 000 - NESSUNA VARIETA'	Pratica Ordinaria	Convenzionale			11/11/2022 - 10/11/2023	0,0315
(BO)MOLINELLA - Sezione: - Foglio: 37 - Particella: 00018 - Subalterno: null Irrigabilita' SI - Rotazione Colturale NESSUNO							
S	001 - GRANTURCO (MAIS) - 002 - DA FORAGGIO - 010 - INSILATO - 022 - ENERGETICO 000 - NESSUNA VARIETA'	Pratica Ordinaria	Convenzionale			11/11/2022 - 10/11/2023	0,0026
(BO)MOLINELLA - Sezione: - Foglio: 37 - Particella: 00019 - Subalterno: null Irrigabilita' SI - Rotazione Colturale NESSUNO							
S	001 - GRANTURCO (MAIS) - 002 - DA FORAGGIO - 010 - INSILATO - 022 - ENERGETICO 000 - NESSUNA VARIETA'	Pratica Ordinaria	Convenzionale			11/11/2022 - 10/11/2023	0,0053
(BO)MOLINELLA - Sezione: - Foglio: 37 - Particella: 00020 - Subalterno: null Irrigabilita' SI - Rotazione Colturale NESSUNO							
S	001 - GRANTURCO (MAIS) - 002 - DA FORAGGIO - 010 - INSILATO - 022 - ENERGETICO 000 - NESSUNA VARIETA'	Pratica Ordinaria	Convenzionale			11/11/2022 - 10/11/2023	0,3053
S	786 - FOSSATI E CANALI - 000 - - 000 - - 000 - 000 - NESSUNA VARIETA'	Pratica Ordinaria	Convenzionale			11/11/2022 - 10/11/2023	0,0112
S	789 - MARGINI (BORDI) DEI CAMPI - 000 - - 000 - - 000 - 000 - NESSUNA VARIETA'	Pratica Ordinaria	Convenzionale			11/11/2022 - 10/11/2023	0,0113
(BO)MOLINELLA - Sezione: - Foglio: 37 - Particella: 00021 - Subalterno: null Irrigabilita' SI - Rotazione Colturale NESSUNO							
S	001 - GRANTURCO (MAIS) - 002 - DA FORAGGIO - 010 - INSILATO - 022 - ENERGETICO 000 - NESSUNA VARIETA'	Pratica Ordinaria	Convenzionale			11/11/2022 - 10/11/2023	0,4439
S	157 - USO NON AGRICOLO - FABBRICATI - 000 - - 000 - - 000 - NESSUNA VARIETA'	Pratica Ordinaria	Convenzionale			11/11/2022 - 10/11/2023	0,0152
S	789 - MARGINI (BORDI) DEI CAMPI - 000 - - 000 - - 000 - 000 - NESSUNA VARIETA'	Pratica Ordinaria	Convenzionale			11/11/2022 - 10/11/2023	0,0258

Princ.	Coltura/Varietà	Criterio di Mantenimento	Tipo di Agricoltura	Tipo di Semina	Fase Allevamento	Epoca di Semina	Sup. (Ha)
(BO)MOLINELLA - Sezione: - Foglio: 37 - Particella: 00022 - Subalterno: null Irrigabilita' SI - Rotazione Colturale NESSUNO							
S	001 - GRANTURCO (MAIS) - 002 - DA FORAGGIO - 010 - INSILATO - 022 - ENERGETICO 000 - NESSUNA VARIETA'	Pratica Ordinaria	Convenzionale			11/11/2022 - 10/11/2023	0,2828
(BO)MOLINELLA - Sezione: - Foglio: 37 - Particella: 00023 - Subalterno: null Irrigabilita' SI - Rotazione Colturale NESSUNO							
S	001 - GRANTURCO (MAIS) - 002 - DA FORAGGIO - 010 - INSILATO - 022 - ENERGETICO 000 - NESSUNA VARIETA'	Pratica Ordinaria	Convenzionale			11/11/2022 - 10/11/2023	12,0743
(BO)MOLINELLA - Sezione: - Foglio: 37 - Particella: 00024 - Subalterno: null Irrigabilita' SI - Rotazione Colturale NESSUNO							
S	001 - GRANTURCO (MAIS) - 002 - DA FORAGGIO - 010 - INSILATO - 022 - ENERGETICO 000 - NESSUNA VARIETA'	Pratica Ordinaria	Convenzionale			11/11/2022 - 10/11/2023	0,3376
(BO)MOLINELLA - Sezione: - Foglio: 37 - Particella: 00025 - Subalterno: null Irrigabilita' SI - Rotazione Colturale NESSUNO							
S	001 - GRANTURCO (MAIS) - 002 - DA FORAGGIO - 010 - INSILATO - 022 - ENERGETICO 000 - NESSUNA VARIETA'	Pratica Ordinaria	Convenzionale			11/11/2022 - 10/11/2023	0,1628
(BO)MOLINELLA - Sezione: - Foglio: 37 - Particella: 00026 - Subalterno: null Irrigabilita' SI - Rotazione Colturale NESSUNO							
S	001 - GRANTURCO (MAIS) - 002 - DA FORAGGIO - 010 - INSILATO - 022 - ENERGETICO 000 - NESSUNA VARIETA'	Pratica Ordinaria	Convenzionale			11/11/2022 - 10/11/2023	0,3260
(BO)MOLINELLA - Sezione: - Foglio: 37 - Particella: 00027 - Subalterno: null Irrigabilita' SI - Rotazione Colturale NESSUNO							
S	001 - GRANTURCO (MAIS) - 002 - DA FORAGGIO - 010 - INSILATO - 022 - ENERGETICO 000 - NESSUNA VARIETA'	Pratica Ordinaria	Convenzionale			11/11/2022 - 10/11/2023	0,0054
(BO)MOLINELLA - Sezione: - Foglio: 37 - Particella: 00028 - Subalterno: null Irrigabilita' SI - Rotazione Colturale NESSUNO							
S	001 - GRANTURCO (MAIS) - 002 - DA FORAGGIO - 010 - INSILATO - 022 - ENERGETICO 000 - NESSUNA VARIETA'	Pratica Ordinaria	Convenzionale			11/11/2022 - 10/11/2023	15,6465
S	786 - FOSSATI E CANALI - 000 - - 000 - - 000 - 000 - NESSUNA VARIETA'	Pratica Ordinaria	Convenzionale			11/11/2022 - 10/11/2023	0,0487
(BO)MOLINELLA - Sezione: - Foglio: 37 - Particella: 00029 - Subalterno: null Irrigabilita' SI - Rotazione Colturale NESSUNO							
S	001 - GRANTURCO (MAIS) - 002 - DA FORAGGIO - 010 - INSILATO - 022 - ENERGETICO	Pratica Ordinaria	Convenzionale			11/11/2022 - 10/11/2023	0,3628

Princ.	Coltura/Varietà	Criterio di Mantenimento	Tipo di Agricoltura	Tipo di Semina	Fase Allevamento	Epoca di Semina	Sup. (Ha)
	000 - NESSUNA VARIETA'						
(BO)MOLINELLA - Sezione: - Foglio: 37 - Particella: 00030 - Subalterno: null Irrigabilita' SI - Rotazione Colturale NESSUNO							
S	001 - GRANTURCO (MAIS) - 002 - DA FORAGGIO - 010 - INSILATO - 022 - ENERGETICO 000 - NESSUNA VARIETA'	Pratica Ordinaria	Convenzionale			11/11/2022 - 10/11/2023	0,4528
(BO)MOLINELLA - Sezione: - Foglio: 37 - Particella: 00031 - Subalterno: null Irrigabilita' SI - Rotazione Colturale NESSUNO							
S	001 - GRANTURCO (MAIS) - 002 - DA FORAGGIO - 010 - INSILATO - 022 - ENERGETICO 000 - NESSUNA VARIETA'	Pratica Ordinaria	Convenzionale			11/11/2022 - 10/11/2023	0,0013
(BO)MOLINELLA - Sezione: - Foglio: 37 - Particella: 00032 - Subalterno: null Irrigabilita' SI - Rotazione Colturale NESSUNO							
S	001 - GRANTURCO (MAIS) - 002 - DA FORAGGIO - 010 - INSILATO - 022 - ENERGETICO 000 - NESSUNA VARIETA'	Pratica Ordinaria	Convenzionale			11/11/2022 - 10/11/2023	0,0044
(BO)MOLINELLA - Sezione: - Foglio: 37 - Particella: 00033 - Subalterno: null Irrigabilita' SI - Rotazione Colturale NESSUNO							
S	001 - GRANTURCO (MAIS) - 002 - DA FORAGGIO - 010 - INSILATO - 022 - ENERGETICO 000 - NESSUNA VARIETA'	Pratica Ordinaria	Convenzionale			11/11/2022 - 10/11/2023	0,1269
(BO)MOLINELLA - Sezione: - Foglio: 37 - Particella: 00034 - Subalterno: null Irrigabilita' SI - Rotazione Colturale NESSUNO							
S	001 - GRANTURCO (MAIS) - 002 - DA FORAGGIO - 010 - INSILATO - 022 - ENERGETICO 000 - NESSUNA VARIETA'	Pratica Ordinaria	Convenzionale			11/11/2022 - 10/11/2023	0,3436
(BO)MOLINELLA - Sezione: - Foglio: 37 - Particella: 00035 - Subalterno: null Irrigabilita' SI - Rotazione Colturale NESSUNO							
S	001 - GRANTURCO (MAIS) - 002 - DA FORAGGIO - 010 - INSILATO - 022 - ENERGETICO 000 - NESSUNA VARIETA'	Pratica Ordinaria	Convenzionale			11/11/2022 - 10/11/2023	0,3594
(BO)MOLINELLA - Sezione: - Foglio: 37 - Particella: 00041 - Subalterno: null Irrigabilita' SI - Rotazione Colturale NESSUNO							
S	001 - GRANTURCO (MAIS) - 002 - DA FORAGGIO - 010 - INSILATO - 022 - ENERGETICO 000 - NESSUNA VARIETA'	Pratica Ordinaria	Convenzionale			11/11/2022 - 10/11/2023	0,0012
(BO)MOLINELLA - Sezione: - Foglio: 37 - Particella: 00042 - Subalterno: null Irrigabilita' SI - Rotazione Colturale NESSUNO							
S	001 - GRANTURCO (MAIS) - 002 - DA FORAGGIO - 010 - INSILATO - 022 - ENERGETICO	Pratica Ordinaria	Convenzionale			11/11/2022 - 10/11/2023	0,0061

Princ.	Coltura/Varietà	Criterio di Mantenimento	Tipo di Agricoltura	Tipo di Semina	Fase Allevamento	Epoca di Semina	Sup. (Ha)
	000 - NESSUNA VARIETA'						
(BO)MOLINELLA - Sezione: - Foglio: 37 - Particella: 00043 - Subalterno: null Irrigabilita' SI - Rotazione Colturale NESSUNO							
S	001 - GRANTURCO (MAIS) - 002 - DA FORAGGIO - 010 - INSILATO - 022 - ENERGETICO 000 - NESSUNA VARIETA'	Pratica Ordinaria	Convenzionale			11/11/2022 - 10/11/2023	4,3960
S	786 - FOSSATI E CANALI - 000 - - 000 - - 000 - 000 - NESSUNA VARIETA'	Pratica Ordinaria	Convenzionale			11/11/2022 - 10/11/2023	0,1233
(BO)MOLINELLA - Sezione: - Foglio: 37 - Particella: 00055 - Subalterno: null Irrigabilita' SI - Rotazione Colturale NESSUNO							
S	001 - GRANTURCO (MAIS) - 002 - DA FORAGGIO - 010 - INSILATO - 022 - ENERGETICO 000 - NESSUNA VARIETA'	Pratica Ordinaria	Convenzionale			11/11/2022 - 10/11/2023	1,4868
S	562 - ERBA MEDICA - 002 - DA FORAGGIO - 054 - PRATO PASCOLO IN PUREZZA AVVICENDATO - NON PERMANENTE - 043 - DI LEGUMINOSE 000 - NESSUNA VARIETA'	Deroga set aside	Convenzionale			11/11/2022 - 10/11/2023	1,2930
S	562 - ERBA MEDICA - 002 - DA FORAGGIO - 054 - PRATO PASCOLO IN PUREZZA AVVICENDATO - NON PERMANENTE - 043 - DI LEGUMINOSE 000 - NESSUNA VARIETA'	Pratica Ordinaria	Convenzionale			11/11/2022 - 10/11/2023	0,0235
S	788 - SIEPI E FASCE ALBERATE - 114 - SISTEMI LINEARI - 000 - - 038 - INCLUSO/ADIACENTE AL SEMINATIVO 000 - NESSUNA VARIETA'	Pratica Ordinaria	Convenzionale			11/11/2022 - 10/11/2023	0,0419
S	789 - MARGINI (BORDI) DEI CAMPI - 114 - SISTEMI LINEARI - 000 - - 038 - INCLUSO/ADIACENTE AL SEMINATIVO 000 - NESSUNA VARIETA'	Pratica Ordinaria	Convenzionale			11/11/2022 - 10/11/2023	0,0214
(BO)MOLINELLA - Sezione: - Foglio: 37 - Particella: 00056 - Subalterno: null Irrigabilita' SI - Rotazione Colturale NESSUNO							
S	001 - GRANTURCO (MAIS) - 002 - DA FORAGGIO - 010 - INSILATO - 022 - ENERGETICO 000 - NESSUNA VARIETA'	Pratica Ordinaria	Convenzionale			11/11/2022 - 10/11/2023	4,3861
(BO)MOLINELLA - Sezione: - Foglio: 62 - Particella: 00045 - Subalterno: null Irrigabilita' NO - Rotazione Colturale NESSUNO							
S	046 - LOIETTO LOGLIO - 002 - DA FORAGGIO - 054 - PRATO PASCOLO IN PUREZZA AVVICENDATO - NON PERMANENTE - 045 - DI GRAMINACEE 000 - NESSUNA VARIETA'	Pratica Ordinaria	Convenzionale			11/11/2022 - 10/11/2023	0,0098
(BO)MOLINELLA - Sezione: - Foglio: 62 - Particella: 00046 - Subalterno: null Irrigabilita' NO - Rotazione Colturale NESSUNO							
S	046 - LOIETTO LOGLIO - 002 - DA FORAGGIO - 054 - PRATO PASCOLO IN PUREZZA AVVICENDATO - NON PERMANENTE - 045 - DI GRAMINACEE	Pratica Ordinaria	Convenzionale			11/11/2022 - 10/11/2023	0,1052

Princ.	Coltura/Varietà	Criterio di Mantenimento	Tipo di Agricoltura	Tipo di Semina	Fase Allevamento	Epoca di Semina	Sup. (Ha)
S	000 - NESSUNA VARIETA' 157 - USO NON AGRICOLO - FABBRICATI - 000 - - 000 - - 000 - 000 - NESSUNA VARIETA'	Pratica Ordinaria	Convenzionale			11/11/2022 - 10/11/2023	0,0602
(BO)MOLINELLA - Sezione: - Foglio: 62 - Particella: 00065 - Subalterno: null Irrigabilita' NO - Rotazione Colturale NESSUNO							
S	046 - LOIETTO LOGLIO - 002 - DA FORAGGIO - 054 - PRATO PASCOLO IN PUREZZA AVVICENDATO - NON PERMANENTE - 045 - DI GRAMINACEE 000 - NESSUNA VARIETA'	Pratica Ordinaria	Convenzionale			11/11/2022 - 10/11/2023	0,4419
(BO)MOLINELLA - Sezione: - Foglio: 62 - Particella: 00068 - Subalterno: null Irrigabilita' NO - Rotazione Colturale NESSUNO							
S	046 - LOIETTO LOGLIO - 002 - DA FORAGGIO - 054 - PRATO PASCOLO IN PUREZZA AVVICENDATO - NON PERMANENTE - 045 - DI GRAMINACEE 000 - NESSUNA VARIETA'	Pratica Ordinaria	Convenzionale			11/11/2022 - 10/11/2023	4,7493
S	157 - USO NON AGRICOLO - FABBRICATI - 000 - - 000 - - 000 - 000 - NESSUNA VARIETA'	Pratica Ordinaria	Convenzionale			11/11/2022 - 10/11/2023	0,0127
S	780 - USO NON AGRICOLO - TARE - 000 - - 000 - - 000 - 000 - NESSUNA VARIETA'	Pratica Ordinaria	Convenzionale			11/11/2022 - 10/11/2023	0,5974
(BO)MOLINELLA - Sezione: - Foglio: 62 - Particella: 00078 - Subalterno: null Irrigabilita' NO - Rotazione Colturale NESSUNO							
S	046 - LOIETTO LOGLIO - 002 - DA FORAGGIO - 054 - PRATO PASCOLO IN PUREZZA AVVICENDATO - NON PERMANENTE - 045 - DI GRAMINACEE 000 - NESSUNA VARIETA'	Pratica Ordinaria	Convenzionale			11/11/2022 - 10/11/2023	4,5930
(BO)MOLINELLA - Sezione: - Foglio: 62 - Particella: 00095 - Subalterno: null Irrigabilita' NO - Rotazione Colturale NESSUNO							
S	046 - LOIETTO LOGLIO - 002 - DA FORAGGIO - 054 - PRATO PASCOLO IN PUREZZA AVVICENDATO - NON PERMANENTE - 045 - DI GRAMINACEE 000 - NESSUNA VARIETA'	Pratica Ordinaria	Convenzionale			11/11/2022 - 10/11/2023	0,5202
(BO)MOLINELLA - Sezione: - Foglio: 62 - Particella: 00096 - Subalterno: null Irrigabilita' NO - Rotazione Colturale NESSUNO							
S	046 - LOIETTO LOGLIO - 002 - DA FORAGGIO - 054 - PRATO PASCOLO IN PUREZZA AVVICENDATO - NON PERMANENTE - 045 - DI GRAMINACEE 000 - NESSUNA VARIETA'	Pratica Ordinaria	Convenzionale			11/11/2022 - 10/11/2023	6,4353
S	157 - USO NON AGRICOLO - FABBRICATI - 000 - - 000 - - 000 - 000 - NESSUNA VARIETA'	Pratica Ordinaria	Convenzionale			11/11/2022 - 10/11/2023	0,0117

Princ.	Coltura/Varietà	Criterio di Mantenimento	Tipo di Agricoltura	Tipo di Semina	Fase Allevamento	Epoca di Semina	Sup. (Ha)
(BO)MOLINELLA - Sezione: - Foglio: 62 - Particella: 00097 - Subalterno: null Irrigabilita' NO - Rotazione Colturale NESSUNO							
S	046 - LOIETTO LOGLIO - 002 - DA FORAGGIO - 054 - PRATO PASCOLO IN PUREZZA AVVICENDATO - NON PERMANENTE - 045 - DI GRAMINACEE 000 - NESSUNA VARIETA'	Pratica Ordinaria	Convenzionale			11/11/2022 - 10/11/2023	0,8441
S	157 - USO NON AGRICOLO - FABBRICATI - 000 - - 000 - - 000 - 000 - NESSUNA VARIETA'	Pratica Ordinaria	Convenzionale			11/11/2022 - 10/11/2023	0,0237
(BO)MOLINELLA - Sezione: - Foglio: 62 - Particella: 00098 - Subalterno: null Irrigabilita' NO - Rotazione Colturale NESSUNO							
S	046 - LOIETTO LOGLIO - 002 - DA FORAGGIO - 054 - PRATO PASCOLO IN PUREZZA AVVICENDATO - NON PERMANENTE - 045 - DI GRAMINACEE 000 - NESSUNA VARIETA'	Pratica Ordinaria	Convenzionale			11/11/2022 - 10/11/2023	0,2921
(BO)MOLINELLA - Sezione: - Foglio: 62 - Particella: 00118 - Subalterno: null Irrigabilita' NO - Rotazione Colturale NESSUNO							
S	046 - LOIETTO LOGLIO - 002 - DA FORAGGIO - 054 - PRATO PASCOLO IN PUREZZA AVVICENDATO - NON PERMANENTE - 045 - DI GRAMINACEE 000 - NESSUNA VARIETA'	Pratica Ordinaria	Convenzionale			11/11/2022 - 10/11/2023	0,5296
S	786 - FOSSATI E CANALI - 000 - - 000 - - 000 - 000 - NESSUNA VARIETA'	Pratica Ordinaria	Convenzionale			11/11/2022 - 10/11/2023	0,1045
S	789 - MARGINI (BORDI) DEI CAMPI - 000 - - 000 - - 000 - 000 - NESSUNA VARIETA'	Pratica Ordinaria	Convenzionale			11/11/2022 - 10/11/2023	0,0013
(BO)MOLINELLA - Sezione: - Foglio: 62 - Particella: 00123 - Subalterno: null Irrigabilita' NO - Rotazione Colturale NESSUNO							
S	046 - LOIETTO LOGLIO - 002 - DA FORAGGIO - 054 - PRATO PASCOLO IN PUREZZA AVVICENDATO - NON PERMANENTE - 045 - DI GRAMINACEE 000 - NESSUNA VARIETA'	Pratica Ordinaria	Convenzionale			11/11/2022 - 10/11/2023	1,2604
(BO)MOLINELLA - Sezione: - Foglio: 62 - Particella: 00360 - Subalterno: null Irrigabilita' NO - Rotazione Colturale NESSUNO							
S	157 - USO NON AGRICOLO - FABBRICATI - 000 - - 000 - - 000 - 000 - NESSUNA VARIETA'	Pratica Ordinaria	Convenzionale			11/11/2022 - 10/11/2023	0,1732
S	789 - MARGINI (BORDI) DEI CAMPI - 000 - - 000 - - 000 - 000 - NESSUNA VARIETA'	Pratica Ordinaria	Convenzionale			11/11/2022 - 10/11/2023	0,0007

Superficie Totale:	131.1701
Superficie al 15/05:	131.1701
Superficie SAU al 15/05:	129.0756

UNITA' ARBOREE					
Coltura/Varietà	Anno Impianto	Fase Allevamento	Densità Impianto (n piante/Ha)	Protezione	Superficie (Ha)
					Superficie totale:

UNITA' ARBOREE VITE

Varietà/Forma allevamento

Anno
impianto

Sesto d impianto

Numero
ceppi

Fase allevamento

Superficie

Superficie totale:

SERRE			
Coltura/Varietà	Epoca Semina	Superficie (Ha)	Tipologia Di Serra
Totale:			
Totale al 15/05:			

ALLEGATI

Cartaceo

CONDIZIONALITA

Condizione	SI/NO
Presenza di terreni ricadenti in fasce tampone lungo i corsi d'acqua	N
Terreni aziendali ricadenti anche parzialmente in Zone di Protezione Speciale (ZPS)	N
Terreni aziendali ricadenti anche parzialmente in zone di vulnerabilità ai nitrati	N
Terreni aziendali ricadenti anche parzialmente in Siti di Importanza Comunitaria (SIC)	N
Presenza in azienda di allevamenti zootecnici bovini/bufalini	N
Presenza in azienda di allevamenti zootecnici suini	N
Presenza di altri allevamenti non indicati nelle dichiarazioni di cui ai punti precedenti	N

VINCOLI CONDIZIONALITA' DA OSSERVARE

CAMBIAMENTI CLIMATICI - BCAA3 - Divieto di bruciare le stoppie, se non per motivi di salute delle piante

ACQUA- CGO1 - Direttiva 2000/60/CE del Parlamento europeo e del Consiglio, del 23 ottobre 2000, che istituisce un quadro per l'azione comunitaria in materia di acque: articolo 11, paragrafo 3, lettere e) e h), per quanto riguarda i requisiti obbligatori per controllare le fonti diffuse di inquinamento da fosfati

SUOLO - BCAA6 - Copertura minima del suolo per evitare di lasciare nudo il suolo nei periodi più sensibili

SUOLO - BCAA7 - Rotazione delle colture nei seminativi, ad eccezione delle colture subacquee

BIODIVERSITÀ E PAESAGGIO - BCAA8 - Percentuale minima del seminativo destinata a superfici o elementi non produttivi, e sull'intera superficie agricola mantenimento di elementi caratteristici del paesaggio e divieto di potare le siepi e gli alberi nella stagione della riproduzione e della nidificazione degli uccelli

Il sottoscritto si impegna a rispettare, in quanto applicabili, i vincoli e gli impegni sopra elencati, il cui rispetto è riferito all'intera superficie aziendale e ai capi allevati, anche se non a premio. Inoltre è consapevole del fatto che qualora in sede di controllo in loco o in corso di accertamenti successivi alla presentazione della domanda venisse riscontrata una difformità rispetto alle dichiarazioni rese, l'azienda non verrà comunque esonerata dall'applicabilità dei relativi vincoli di condizionalità.

Si impegna, inoltre, in caso di adesione alla misura misura 214 del PSR, a rispettare i requisiti aggiuntivi di condizionalità relativi all'uso di prodotti fitosanitari e all'uso dei fertilizzanti organici anche in terreni ricadenti in zone non vulnerabili ai nitrati. Per la corretta applicazione dei criteri di gestione obbligatori, comprensivi dei requisiti minimi, e delle buone condizioni agronomiche e ambientali si rimanda alle disposizioni vigenti in materia.

SICUREZZA ALIMENTARE - CGO5 - Reg. (CE) n. 178/2002 del 28/01/2002, che stabilisce i principi e i requisiti generali della legislazione alimentare e fissa procedure nel campo della sicurezza alimentare

PRODOTTI FITOSANITARI - CGO7 - Regolamento (CE) n. 1107/2009 del Parlamento europeo e del Consiglio, del 21 ottobre 2009, relativo all'immissione sul mercato dei prodotti fitosanitari e che abroga le direttive del Consiglio 79/117/CEE e 91/414/CEE

PRODOTTI FITOSANITARI - CGO8 - Direttiva 2009/128/CE del Parlamento europeo e del Consiglio, del 21 ottobre 2009, che istituisce un quadro per l'azione comunitaria ai fini dell'utilizzo sostenibile dei pesticidi: articolo 5, paragrafo 2, e articolo 8, paragrafi da 1 a 5; articolo 12 in relazione alle restrizioni all'uso dei pesticidi in zone protette definite sulla base della direttiva 2000/60/EC e della legislazione relativa a Natura 2000; articolo 13, paragrafi 1 e 3, sulla manipolazione e lo stoccaggio dei pesticidi e lo smaltimento dei residui.

Il sottoscritto si impegna a rispettare, in quanto applicabili, i vincoli e gli impegni sopra elencati, il cui rispetto è riferito all'intera superficie aziendale e ai capi allevati, anche se non a premio. Inoltre è consapevole del fatto che qualora in sede di controllo in loco o in corso di accertamenti successivi alla presentazione della domanda venisse riscontrata una difformità rispetto alle dichiarazioni rese, l'azienda non verrà comunque esonerata dall'applicabilità dei relativi vincoli di condizionalità.

Si impegna, inoltre, in caso di adesione alla misura misura 214 del PSR, a rispettare i requisiti aggiuntivi di condizionalità relativi all'uso di prodotti fitosanitari e all'uso dei fertilizzanti organici anche in terreni ricadenti in zone non vulnerabili ai nitrati. Per la corretta applicazione dei criteri di gestione obbligatori, comprensivi dei requisiti minimi, e delle buone condizioni agronomiche e ambientali si rimanda alle disposizioni vigenti in materia.

QUADRO FIRMA - TRATTAMENTO DATI PERSONALI (informativa ai sensi del Regolamento europeo n. 679/2016)

AGREA - Informativa per il trattamento dei dati personali ai sensi dell'art 13 del Regolamento europeo n. 679/2016

1. Premessa

Ai sensi dell'art. 13 del Regolamento europeo n. 679/2016, AGREA, in qualità di "Titolare" del trattamento, è tenuta a fornirle informazioni in merito all'utilizzo dei suoi dati personali.

2. Identità e dati di contatto del titolare del trattamento

Il Titolare del trattamento dei dati personali di cui alla presente Informativa è l'Agenzia Regionale per le Erogazioni in Agricoltura per l'Emilia-Romagna (AGREA), con sede in Bologna (Italia), Largo Caduti del Lavoro n. 6, CAP 40122. AGREA, ente pubblico non economico, è Organismo Pagatore riconosciuto sul territorio della Regione Emilia-Romagna di aiuti, contributi e premi nel settore agricolo (Reg. UE 1306/2013, Reg. UE 907/2014, Reg. UE 908/2014, D.M. Ministero delle Politiche Agricole Alimentari e Forestali 20/11/2017, legge Regione Emilia-Romagna n. 21/2001).

Al fine di semplificare le modalità di inoltro e ridurre i tempi per il riscontro si invita a presentare le richieste di cui al paragrafo n. 10, ad AGREA, Ufficio per le relazioni con il pubblico (URP), per iscritto o recandosi direttamente presso lo sportello URP. L'URP è aperto dal martedì al giovedì dalle 9.30 alle 13 in Largo Caduti del Lavoro 6, 40122 Bologna (Italia): telefono 051-527.4970, fax 051-527.4910, e-mail agreaurp@regione.emilia-romagna.it.

3. Il Responsabile della protezione dei dati personali

Il Responsabile della protezione dei dati (Data Protection Officer - DPO) è stato designato dalla Regione Emilia-Romagna e svolge i suoi compiti anche per AGREA ed è contattabile all'indirizzo mail dpo@regione.emilia-romagna.it o presso la sede della Regione Emilia-Romagna di Viale Aldo Moro n. 30, Bologna.

4. Responsabili del trattamento

AGREA può avvalersi di soggetti terzi per l'espletamento di attività e relativi trattamenti di dati personali di cui mantiene la titolarità. Conformemente a quanto stabilito dalla normativa, tali soggetti assicurano livelli di esperienza, capacità e affidabilità tali da garantire il rispetto delle vigenti disposizioni in materia di trattamento, ivi compreso il profilo della sicurezza dei dati.

Sono formalizzati istruzioni, compiti ed oneri in capo a tali soggetti terzi con la designazione degli stessi a "Responsabili del trattamento". Tali soggetti sono sottoposti a verifiche periodiche al fine di constatare il mantenimento dei livelli di garanzia registrati in occasione dell'affidamento dell'incarico iniziale.

5. Soggetti autorizzati al trattamento

I suoi dati personali sono trattati da personale interno previamente autorizzato e designato quale incaricato del trattamento, a cui sono impartite idonee istruzioni in ordine a misure, accorgimenti, modus operandi, tutti volti alla concreta tutela dei suoi dati personali.

6. Finalità e base giuridica del trattamento

Il trattamento dei suoi dati personali viene effettuato da AGREA per lo svolgimento di funzioni istituzionali e, pertanto, ai sensi dell'art. 6 comma 1 lett. e) del Regolamento europeo n. 679/2016 non necessita del suo consenso. I dati personali sono trattati per le seguenti finalità:

- erogazione di aiuti, contributi, sovvenzioni, premi, benefici economici comunque denominati in materia di agricoltura previsti dalla normativa dell'Unione Europea, nazionale e regionale
- controlli prima e dopo l'erogazione
- attività connesse e conseguenti

7. Destinatari dei dati personali

I suoi dati personali possono essere comunicati, per lo svolgimento delle rispettive funzioni istituzionali, all'Autorità Giudiziaria e ad organismi ispettivi pubblici. I suoi dati personali possono essere trattati dagli organi ispettivi ed investigativi dell'Unione Europea e degli Stati membri allo scopo di salvaguardare gli interessi finanziari dell'Unione (art. 113 Reg. UE 1306/2013).

Ai sensi degli artt. 12, 14 e 22 del Regolamento della Regione Emilia-Romagna n. 2/2007 e nei limiti ivi stabiliti, i suoi dati personali possono essere comunicati all'Unione Europea, alla Giunta della Regione Emilia-Romagna, ad AGEA, agli altri Organismi Pagatori regionali, al Ministero delle Politiche Agricole Alimentari e Forestali, al Ministero dell'Interno, al Ministero dell'Economia e delle Finanze, all'INPS, agli enti pubblici o privati nelle cui funzioni istituzionali rientrano i controlli preliminari o successivi all'erogazione nonché in generale alle altre pubbliche amministrazioni qualora tali dati siano necessari per espletare i compiti istituzionali puntualmente previsti da norma di legge o di regolamento.

I suoi dati personali possono essere comunicati e diffusi, anche per via telematica, in applicazione e nei limiti stabiliti dalla normativa sulla trasparenza (artt. 111, 112 e 113 Reg. UE 1306/2013, capo VI Reg. UE 908/2014, D.Lgs. 33/2013, art. 14 regolamento della Regione Emilia-Romagna n. 2/2007).

8. Trasferimento dei dati personali a Paesi extra UE

I suoi dati personali non sono trasferiti al di fuori dell'Unione Europea.

9. Periodo di conservazione

I suoi dati sono conservati per un periodo non superiore a quello necessario per il perseguimento delle finalità sopra menzionate. A tal fine, anche mediante controlli periodici, viene verificata costantemente la stretta pertinenza, non eccedenza e indispensabilità dei dati rispetto al procedimento, al rapporto, alla prestazione o all'incarico in corso, da instaurare o cessati, anche con riferimento ai dati che Lei fornisce di propria iniziativa. I dati che, anche a seguito delle verifiche, risultano eccedenti o non pertinenti o non indispensabili non sono utilizzati, salvo che per l'eventuale conservazione, a norma di legge, dell'atto o del documento che li contiene.

10. I suoi diritti

Nella sua qualità di interessato, Lei ha diritto:

- di accesso ai dati personali;
- di ottenere la rettifica o la cancellazione degli stessi o la limitazione del trattamento che lo riguardano;
- di opporsi al trattamento;
- di proporre reclamo al Garante per la protezione dei dati personali.

11. Conferimento dei dati

Il conferimento dei suoi dati è facoltativo, ma necessario per le finalità sopra indicate. Se i dati non vengono conferiti AGREA non potrà dare seguito a quanto viene richiesto o comunque comunicato con questo modulo.

ESTREMI DELLA FIRMA

In applicazione dell'art. 38 del D.P.R. 445/2000 l'interessato può firmare e allegare la fotocopia fronte retro di un proprio documento d'identità

Stampato a **BOLOGNA**

In data **12/06/2023**

Firma

in fede _____

Agenzia Regionale per le Erogazioni in agricoltura per l'Emilia-Romagna

Domanda	5754854
Bando	16/01/2024

REG. (UE) DM n.162

PIANO COLTURALE

PC - Piano Colturale

PIANO COLTURALE 2024

Fase: Creazione domanda**Struttura COMPETENTE :** AGREA**Finalita' presentazione domanda****Modifica n.**

DOMANDA PIANO COLTURALE

Domanda presentata per il tramite di:

CAA LOCALE CONFAGRICOLTURA BOLOGNA

Spazio per la trascrizione del n. di protocollo**AZIENDA****Cuaa**
04218680280**Partita IVA**
04218680280**Provincia**
PADOVA**Numero REA**
372210**Forma Giuridica**

SOCIETA' SEMPLICE

Ragione sociale

DEMETRA - SOCIETA' AGRICOLA DI BEVILACQUA ROBERTA

DOMICILIO O SEDE LEGALE

(Il domicilio e la sede legale avranno effetto per tutti gli atti inerenti le pratiche in corso con AGREA)

C.A.P.
35013**Frazione****Indirizzo**

VICOLO DEI CARRARESI 8

Comune
CITTADELLA**Provincia Registro Imprese**
PD**PEC**
DEMETRASA@PEC.IT**Caa Denominazione**
CONFAGRICOLTURA BOLOGNA
(VILLANOVA DI CASTENASO)

PERSONA**Codice Fiscale**

BVLRR64T65C743V

Sesso

F

Data di Nascita

25/12/1964

Comune di Nascita

CITTADELLA

Cognome

BEVILACQUA

Nome

ROBERTA

Indirizzo

VIA SAN MARTINO E SOLFERINO N 31

C.A.P.

35122

Comune di Residenza

PADOVA

Provincia di Residenza

PADOVA

Numero Telefono**E-Mail**

PARCELLA DI RIFERIMENTO

CODICE PARCELLA	CODICE SUOLO	DESCRIZIONE SUOLO	SUPERFICIE	CODICE PARCELLA	CODICE SUOLO	DESCRIZIONE SUOLO	SUPERFICIE
0818EMR088AB825F	660	FABBRICATO GENERICO - STRADA -	0.0048	0818EMR088AB825F	660	FABBRICATO GENERICO - STRADA -	0.0048
0818EMR088AF039A	660	FABBRICATO GENERICO - STRADA -	0.0997	0818EMR088AF039A	660	FABBRICATO GENERICO - STRADA -	0.0997
0818EMR088BL017Z	660	FABBRICATO GENERICO - STRADA -	0.0015	0818EMR088BL017Z	660	FABBRICATO GENERICO - STRADA -	0.0015
0819EMR088AF654F	786	ACQUE - FOSSI E CANALI DI LARG	0.1636	0819EMR088AF654F	786	ACQUE - FOSSI E CANALI DI LARG	0.1636
0819EMR088BS633N	690	ACQUE	0.0061	0819EMR088BS633N	690	ACQUE	0.0061
0819EMR088BS658B	690	ACQUE	0.0359	0819EMR088BS658B	690	ACQUE	0.0359
0820EMR088BI808M	660	FABBRICATO GENERICO - STRADA -	0.0426	0820EMR088BI808M	660	FABBRICATO GENERICO - STRADA -	0.0426
0820EMR088DS854Y	651	COLTIVAZIONI ARBOREE SPECIALIZ	0.1055	0820EMR088DS854Y	651	COLTIVAZIONI ARBOREE SPECIALIZ	0.1055
0820EMR088DS857G	660	FABBRICATO GENERICO - STRADA -	0.1763	0820EMR088DS857G	660	FABBRICATO GENERICO - STRADA -	0.1763
0820EMR088DS884B	660	FABBRICATO GENERICO - STRADA -	0.0325	0820EMR088DS884B	660	FABBRICATO GENERICO - STRADA -	0.0325
0820EMR088DT548C	660	FABBRICATO GENERICO - STRADA -	0.0047	0820EMR088DT548C	660	FABBRICATO GENERICO - STRADA -	0.0047
0820EMR088DT550L	660	FABBRICATO GENERICO - STRADA -	0.001	0820EMR088DT550L	660	FABBRICATO GENERICO - STRADA -	0.001
0820EMR088DT553R	786	ACQUE - FOSSI E CANALI DI LARG	0.2313	0820EMR088DT553R	786	ACQUE - FOSSI E CANALI DI LARG	0.2313
0820EMR088DT556Z	660	FABBRICATO GENERICO - STRADA -	0.0106	0820EMR088DT556Z	660	FABBRICATO GENERICO - STRADA -	0.0106
0820EMR088DT558D	666	SEMINATIVO DA FOTOINTERPRETAZI	0.0306	0820EMR088DT558D	666	SEMINATIVO DA FOTOINTERPRETAZI	0.0306
0820EMR088DT560M	666	SEMINATIVO DA FOTOINTERPRETAZI	0.001	0820EMR088DT560M	666	SEMINATIVO DA FOTOINTERPRETAZI	0.001
0820EMR088DT562Q	666	SEMINATIVO DA FOTOINTERPRETAZI	0.0245	0820EMR088DT562Q	666	SEMINATIVO DA FOTOINTERPRETAZI	0.0245
0820EMR088DT564U	666	SEMINATIVO DA FOTOINTERPRETAZI	0.0026	0820EMR088DT564U	666	SEMINATIVO DA FOTOINTERPRETAZI	0.0026
0820EMR088DT566A	666	SEMINATIVO DA FOTOINTERPRETAZI	0.0046	0820EMR088DT566A	666	SEMINATIVO DA FOTOINTERPRETAZI	0.0046

CODICE PARCELLA	CODICE SUOLO	DESCRIZIONE SUOLO	SUPERFICIE	CODICE PARCELLA	CODICE SUOLO	DESCRIZIONE SUOLO	SUPERFICIE
0820EMR088DT568E	788	SIEPI E FASCE ALBERATE	0.2872	0820EMR088DT568E	788	SIEPI E FASCE ALBERATE	0.2872
0820EMR088DT570N	660	FABBRICATO GENERICO - STRADA -	0.1126	0820EMR088DT570N	660	FABBRICATO GENERICO - STRADA -	0.1126
0820EMR088DT572R	788	SIEPI E FASCE ALBERATE	0.0766	0820EMR088DT572R	788	SIEPI E FASCE ALBERATE	0.0766
0820EMR088DT575Z	660	FABBRICATO GENERICO - STRADA -	0.0583	0820EMR088DT575Z	660	FABBRICATO GENERICO - STRADA -	0.0583
0820EMR088DT787I	788	SIEPI E FASCE ALBERATE	0.0577	0820EMR088DT787I	788	SIEPI E FASCE ALBERATE	0.0577
0820EMR088DT789M	666	SEMINATIVO DA FOTOINTERPRETAZI	0.0041	0820EMR088DT789M	666	SEMINATIVO DA FOTOINTERPRETAZI	0.0041
0820EMR088DT791S	666	SEMINATIVO DA FOTOINTERPRETAZI	3.6291	0820EMR088DT791S	666	SEMINATIVO DA FOTOINTERPRETAZI	3.6291
0820EMR088DT793Z	666	SEMINATIVO DA FOTOINTERPRETAZI	4.3963	0820EMR088DT793Z	666	SEMINATIVO DA FOTOINTERPRETAZI	4.3963
0820EMR088DT813T	789	MARGINI DEI CAMPI	0.0258	0820EMR088DT813T	789	MARGINI DEI CAMPI	0.0258
0820EMR088DT815Z	666	SEMINATIVO DA FOTOINTERPRETAZI	0.1011	0820EMR088DT815Z	666	SEMINATIVO DA FOTOINTERPRETAZI	0.1011
0820EMR088DT817D	666	SEMINATIVO DA FOTOINTERPRETAZI	0.0531	0820EMR088DT817D	666	SEMINATIVO DA FOTOINTERPRETAZI	0.0531
0820EMR088DT819H	666	SEMINATIVO DA FOTOINTERPRETAZI	0.0469	0820EMR088DT819H	666	SEMINATIVO DA FOTOINTERPRETAZI	0.0469
0820EMR088DT822S	660	FABBRICATO GENERICO - STRADA -	0.0087	0820EMR088DT822S	660	FABBRICATO GENERICO - STRADA -	0.0087
0820EMR088DT824W	788	SIEPI E FASCE ALBERATE	0.1467	0820EMR088DT824W	788	SIEPI E FASCE ALBERATE	0.1467
0820EMR088DT826C	660	FABBRICATO GENERICO - STRADA -	0.2936	0820EMR088DT826C	660	FABBRICATO GENERICO - STRADA -	0.2936
0820EMR088DT829I	666	SEMINATIVO DA FOTOINTERPRETAZI	67.6176	0820EMR088DT829I	666	SEMINATIVO DA FOTOINTERPRETAZI	67.6176
0820EMR088DU616Y	786	ACQUE - FOSSI E CANALI DI LARG	0.105	0820EMR088DU616Y	786	ACQUE - FOSSI E CANALI DI LARG	0.105
0820EMR088DU620L	666	SEMINATIVO DA FOTOINTERPRETAZI	0.0361	0820EMR088DU620L	666	SEMINATIVO DA FOTOINTERPRETAZI	0.0361
0820EMR088DU622P	666	SEMINATIVO DA FOTOINTERPRETAZI	0.0055	0820EMR088DU622P	666	SEMINATIVO DA FOTOINTERPRETAZI	0.0055
0820EMR088DU628D	660	FABBRICATO GENERICO - STRADA -	0.0236	0820EMR088DU628D	660	FABBRICATO GENERICO - STRADA -	0.0236

CODICE PARCELLA	CODICE SUOLO	DESCRIZIONE SUOLO	SUPERFICIE	CODICE PARCELLA	CODICE SUOLO	DESCRIZIONE SUOLO	SUPERFICIE
0822EMR088AS421Y	666	SEMINATIVO DA FOTOINTERPRETAZI	0.0003	0822EMR088AS421Y	666	SEMINATIVO DA FOTOINTERPRETAZI	0.0003
0822EMR088AS423F	666	SEMINATIVO DA FOTOINTERPRETAZI	0.0004	0822EMR088AS423F	666	SEMINATIVO DA FOTOINTERPRETAZI	0.0004
0822EMR088AS425L	660	FABBRICATO GENERICO - STRADA -	0.0001	0822EMR088AS425L	660	FABBRICATO GENERICO - STRADA -	0.0001
0822EMR088AS427P	666	SEMINATIVO DA FOTOINTERPRETAZI	0.001	0822EMR088AS427P	666	SEMINATIVO DA FOTOINTERPRETAZI	0.001
0822EMR088AS429T	789	MARGINI DEI CAMPI	0.0007	0822EMR088AS429T	789	MARGINI DEI CAMPI	0.0007
0822EMR088AS431Z	666	SEMINATIVO DA FOTOINTERPRETAZI	0.0001	0822EMR088AS431Z	666	SEMINATIVO DA FOTOINTERPRETAZI	0.0001
0822EMR088AS433G	788	SIEPI E FASCE ALBERATE	0.0011	0822EMR088AS433G	788	SIEPI E FASCE ALBERATE	0.0011
0822EMR088AS435M	660	FABBRICATO GENERICO - STRADA -	0.0022	0822EMR088AS435M	660	FABBRICATO GENERICO - STRADA -	0.0022
0823EMR088BA548F	666	SEMINATIVO DA FOTOINTERPRETAZI	4.8313	0823EMR088BA548F	666	SEMINATIVO DA FOTOINTERPRETAZI	4.8313
0823EMR088BA575C	651	COLTIVAZIONI ARBOREE SPECIALIZ	0.0004	0823EMR088BA575C	651	COLTIVAZIONI ARBOREE SPECIALIZ	0.0004
0823EMR088CE210L	651	COLTIVAZIONI ARBOREE SPECIALIZ	0.2222	0823EMR088CE210L	651	COLTIVAZIONI ARBOREE SPECIALIZ	0.2222
0823EMR088CE214T	666	SEMINATIVO DA FOTOINTERPRETAZI	0.024	0823EMR088CE214T	666	SEMINATIVO DA FOTOINTERPRETAZI	0.024
0823EMR088CE217B	789	MARGINI DEI CAMPI	0.1231	0823EMR088CE217B	789	MARGINI DEI CAMPI	0.1231
0823EMR088CE219F	651	COLTIVAZIONI ARBOREE SPECIALIZ	0.5679	0823EMR088CE219F	651	COLTIVAZIONI ARBOREE SPECIALIZ	0.5679

RIEPILOGO MACROUSI

Macrousi	Coltura	Varietà	Superficie (Ha)
----------	---------	---------	-----------------

Macrousi	Coltura	Varietà	Superficie (Ha)
040 - SUPERFICI SEMINABILI	1053 - (587) GRANO (FRUMENTO) TENERO - (011) FAVE, SEMI, GRANELLA	000 - NESSUNA VARIETA'	52,6156
	1335 - (562) ERBA MEDICA - (002) DA FORAGGIO - (054) PRATO PASCOLO IN PUREZZA AVVICENDATO - NON PERMANENTE - (043) DI LEGUMINOSE	000 - NESSUNA VARIETA'	30,2120
	1361 - (001) GRANTURCO (MAIS) - (002) DA FORAGGIO - (010) INSILATO - (022) ENERGETICO	000 - NESSUNA VARIETA'	54,3163
		Totale Sup. Macrouso:	137.1439
780 - ELEMENTI CARATTERISTICI DEL PAESAGGIO	1257 - (788) SIEPI E FASCE ALBERATE	000 - NESSUNA VARIETA'	0,0068
	1524 - (789) MARGINI (BORDI) DEI CAMPI	000 - NESSUNA VARIETA'	0,0460
	1556 - (786) FOSSATI E CANALI	000 - NESSUNA VARIETA'	0,4644
	2519 - (786) FOSSATI E CANALI - (114) SISTEMI LINEARI - (038) INCLUSO/ADIACENTE AL SEMINATIVO	000 - NESSUNA VARIETA'	0,4357

Macrousi	Coltura	Varietà	Superficie (Ha)
	2525 - (788) SIEPI E FASCE ALBERATE - (114) SISTEMI LINEARI - (038) INCLUSO/ADIACENTE AL SEMINATIVO	000 - NESSUNA VARIETA'	1,4688
	2537 - (789) MARGINI (BORDI) DEI CAMPI - (114) SISTEMI LINEARI - (038) INCLUSO/ADIACENTE AL SEMINATIVO	000 - NESSUNA VARIETA'	0,4463
		Totale Sup. Macrouso:	2.8680
840 - USO NON AGRICOLO - TARE ED INCOLTI (AREE OCCUPATE CAPEZZAGNE, CAVE,	1761 - (780) USO NON AGRICOLO - TARE	000 - NESSUNA VARIETA'	0,9403
		Totale Sup. Macrouso:	0.9403
880 - USO NON AGRICOLO - FABBRICATI (AREE OCCUPATE DA FABBRICATI, GIARDINI	1605 - (157) USO NON AGRICOLO - FABBRICATI	000 - NESSUNA VARIETA'	1,3325
		Totale Sup. Macrouso:	1.3325
920 - USO NON AGRICOLO - ALTRO (AREE OCCUPATE DA ACQUE)	1707 - (156) USO NON AGRICOLO - ALTRO	000 - NESSUNA VARIETA'	0,0355
		Totale Sup. Macrouso:	0.0355
		Superficie Totale Macrousi:	142.3202

PIANO CULTURALE ALFANUMERICO

Princ.	Coltura/Varietà	Criterio di Mantenimento	Tipo di Agricoltura	Tipo di Semina	Fase Allevamento	Epoca di Semina	Sup. (Ha)
(BO)MOLINELLA - Sezione: - Foglio: 33 - Particella: 00005 - Subalterno: null Irrigabilita' SI - Rotazione Colturale NESSUNO							
S	001 - GRANTURCO (MAIS) - 002 - DA FORAGGIO - 010 - INSILATO - 022 - ENERGETICO	Pratica Ordinaria	Convenzionale			11/11/2023 - 10/11/2024	0,8986

Princ.	Coltura/Varietà	Criterio di Mantenimento	Tipo di Agricoltura	Tipo di Semina	Fase Allevamento	Epoca di Semina	Sup. (Ha)
	000 - NESSUNA VARIETA'						
S	788 - SIEPI E FASCE ALBERATE - 114 - SISTEMI LINEARI - 000 - - 038 - INCLUSO/ADIACENTE AL SEMINATIVO 000 - NESSUNA VARIETA'	Pratica Ordinaria	Convenzionale			11/11/2023 - 10/11/2024	0,1790
S	157 - USO NON AGRICOLO - FABBRICATI - 000 - - 000 - - 000 - NESSUNA VARIETA'	Pratica Ordinaria	Convenzionale			11/11/2023 - 10/11/2024	0,0047
(BO)MOLINELLA - Sezione: - Foglio: 33 - Particella: 00006 - Subalterno: null Irrigabilita' SI - Rotazione Colturale NESSUNO							
S	001 - GRANTURCO (MAIS) - 002 - DA FORAGGIO - 010 - INSILATO - 022 - ENERGETICO 000 - NESSUNA VARIETA'	Pratica Ordinaria	Convenzionale			11/11/2023 - 10/11/2024	0,2128
S	788 - SIEPI E FASCE ALBERATE - 114 - SISTEMI LINEARI - 000 - - 038 - INCLUSO/ADIACENTE AL SEMINATIVO 000 - NESSUNA VARIETA'	Pratica Ordinaria	Convenzionale			11/11/2023 - 10/11/2024	0,0011
(BO)MOLINELLA - Sezione: - Foglio: 33 - Particella: 00007 - Subalterno: null Irrigabilita' SI - Rotazione Colturale NESSUNO							
S	788 - SIEPI E FASCE ALBERATE - 114 - SISTEMI LINEARI - 000 - - 038 - INCLUSO/ADIACENTE AL SEMINATIVO 000 - NESSUNA VARIETA'	Pratica Ordinaria	Convenzionale			11/11/2023 - 10/11/2024	0,0280
S	001 - GRANTURCO (MAIS) - 002 - DA FORAGGIO - 010 - INSILATO - 022 - ENERGETICO 000 - NESSUNA VARIETA'	Pratica Ordinaria	Convenzionale			11/11/2023 - 10/11/2024	0,4844
S	788 - SIEPI E FASCE ALBERATE - 000 - - 000 - - 000 - 000 - NESSUNA VARIETA'	Pratica Ordinaria	Convenzionale			11/11/2023 - 10/11/2024	0,0009
S	157 - USO NON AGRICOLO - FABBRICATI - 000 - - 000 - - 000 - NESSUNA VARIETA'	Pratica Ordinaria	Convenzionale			11/11/2023 - 10/11/2024	0,0690
S	789 - MARGINI (BORDI) DEI CAMPI - 000 - - 000 - - 000 - 000 - NESSUNA VARIETA'	Pratica Ordinaria	Convenzionale			11/11/2023 - 10/11/2024	0,0014
(BO)MOLINELLA - Sezione: - Foglio: 33 - Particella: 00008 - Subalterno: null Irrigabilita' SI - Rotazione Colturale NESSUNO							
S	001 - GRANTURCO (MAIS) - 002 - DA FORAGGIO - 010 - INSILATO - 022 - ENERGETICO 000 - NESSUNA VARIETA'	Pratica Ordinaria	Convenzionale			11/11/2023 - 10/11/2024	0,0644
(BO)MOLINELLA - Sezione: - Foglio: 33 - Particella: 00009 - Subalterno: null Irrigabilita' SI - Rotazione Colturale NESSUNO							
S	789 - MARGINI (BORDI) DEI CAMPI - 114 - SISTEMI LINEARI - 000 - - 038 - INCLUSO/ADIACENTE AL SEMINATIVO 000 - NESSUNA VARIETA'	Pratica Ordinaria	Convenzionale			11/11/2023 - 10/11/2024	0,0455
S	001 - GRANTURCO (MAIS) - 002 - DA FORAGGIO - 010 - INSILATO - 022 - ENERGETICO	Pratica Ordinaria	Convenzionale			11/11/2023 - 10/11/2024	0,3362

Princ.	Coltura/Varietà	Criterio di Mantenimento	Tipo di Agricoltura	Tipo di Semina	Fase Allevamento	Epoca di Semina	Sup. (Ha)
	000 - NESSUNA VARIETA'						
S	788 - SIEPI E FASCE ALBERATE - 114 - SISTEMI LINEARI - 000 - - 038 - INCLUSO/ADIACENTE AL SEMINATIVO 000 - NESSUNA VARIETA'	Pratica Ordinaria	Convenzionale			11/11/2023 - 10/11/2024	0,0585
(BO)MOLINELLA - Sezione: - Foglio: 33 - Particella: 00015 - Subalterno: null Irrigabilita' SI - Rotazione Colturale NESSUNO							
S	001 - GRANTURCO (MAIS) - 002 - DA FORAGGIO - 010 - INSILATO - 022 - ENERGETICO 000 - NESSUNA VARIETA'	Pratica Ordinaria	Convenzionale			11/11/2023 - 10/11/2024	3,2614
S	788 - SIEPI E FASCE ALBERATE - 114 - SISTEMI LINEARI - 000 - - 038 - INCLUSO/ADIACENTE AL SEMINATIVO 000 - NESSUNA VARIETA'	Pratica Ordinaria	Convenzionale			11/11/2023 - 10/11/2024	0,2414
(BO)MOLINELLA - Sezione: - Foglio: 33 - Particella: 00016 - Subalterno: null Irrigabilita' SI - Rotazione Colturale NESSUNO							
S	788 - SIEPI E FASCE ALBERATE - 114 - SISTEMI LINEARI - 000 - - 038 - INCLUSO/ADIACENTE AL SEMINATIVO 000 - NESSUNA VARIETA'	Pratica Ordinaria	Convenzionale			11/11/2023 - 10/11/2024	0,2147
S	001 - GRANTURCO (MAIS) - 002 - DA FORAGGIO - 010 - INSILATO - 022 - ENERGETICO 000 - NESSUNA VARIETA'	Pratica Ordinaria	Convenzionale			11/11/2023 - 10/11/2024	2,8085
S	157 - USO NON AGRICOLO - FABBRICATI - 000 - - 000 - - 000 - 000 - NESSUNA VARIETA'	Pratica Ordinaria	Convenzionale			11/11/2023 - 10/11/2024	0,0781
(BO)MOLINELLA - Sezione: - Foglio: 33 - Particella: 00019 - Subalterno: null Irrigabilita' SI - Rotazione Colturale NESSUNO							
S	788 - SIEPI E FASCE ALBERATE - 114 - SISTEMI LINEARI - 000 - - 038 - INCLUSO/ADIACENTE AL SEMINATIVO 000 - NESSUNA VARIETA'	Pratica Ordinaria	Convenzionale			11/11/2023 - 10/11/2024	0,0763
S	001 - GRANTURCO (MAIS) - 002 - DA FORAGGIO - 010 - INSILATO - 022 - ENERGETICO 000 - NESSUNA VARIETA'	Pratica Ordinaria	Convenzionale			11/11/2023 - 10/11/2024	3,1152
S	789 - MARGINI (BORDI) DEI CAMPI - 000 - - 000 - - 000 - 000 - NESSUNA VARIETA'	Pratica Ordinaria	Convenzionale			11/11/2023 - 10/11/2024	0,0057
S	788 - SIEPI E FASCE ALBERATE - 000 - - 000 - - 000 - 000 - NESSUNA VARIETA'	Pratica Ordinaria	Convenzionale			11/11/2023 - 10/11/2024	0,0059
(BO)MOLINELLA - Sezione: - Foglio: 33 - Particella: 00020 - Subalterno: null Irrigabilita' SI - Rotazione Colturale NESSUNO							
S	001 - GRANTURCO (MAIS) - 002 - DA FORAGGIO - 010 - INSILATO - 022 - ENERGETICO 000 - NESSUNA VARIETA'	Pratica Ordinaria	Convenzionale			11/11/2023 - 10/11/2024	3,5703
(BO)MOLINELLA - Sezione: - Foglio: 33 - Particella: 00022 - Subalterno: null Irrigabilita' SI - Rotazione Colturale NESSUNO							

Princ.	Coltura/Varietà	Criterio di Mantenimento	Tipo di Agricoltura	Tipo di Semina	Fase Allevamento	Epoca di Semina	Sup. (Ha)
S	001 - GRANTURCO (MAIS) - 002 - DA FORAGGIO - 010 - INSILATO - 022 - ENERGETICO 000 - NESSUNA VARIETA'	Pratica Ordinaria	Convenzionale			11/11/2023 - 10/11/2024	2,8639
S	157 - USO NON AGRICOLO - FABBRICATI - 000 - - 000 - - 000 - 000 - NESSUNA VARIETA'	Pratica Ordinaria	Convenzionale			11/11/2023 - 10/11/2024	0,0198
(BO)MOLINELLA - Sezione: - Foglio: 33 - Particella: 00023 - Subalterno: null Irrigabilita' SI - Rotazione Colturale NESSUNO							
S	788 - SIEPI E FASCE ALBERATE - 114 - SISTEMI LINEARI - 000 - - 038 - INCLUSO/ADIACENTE AL SEMINATIVO 000 - NESSUNA VARIETA'	Pratica Ordinaria	Convenzionale			11/11/2023 - 10/11/2024	0,0717
(BO)MOLINELLA - Sezione: - Foglio: 33 - Particella: 00024 - Subalterno: null Irrigabilita' SI - Rotazione Colturale NESSUNO							
S	788 - SIEPI E FASCE ALBERATE - 114 - SISTEMI LINEARI - 000 - - 038 - INCLUSO/ADIACENTE AL SEMINATIVO 000 - NESSUNA VARIETA'	Pratica Ordinaria	Convenzionale			11/11/2023 - 10/11/2024	0,0301
(BO)MOLINELLA - Sezione: - Foglio: 33 - Particella: 00025 - Subalterno: null Irrigabilita' SI - Rotazione Colturale NESSUNO							
S	001 - GRANTURCO (MAIS) - 002 - DA FORAGGIO - 010 - INSILATO - 022 - ENERGETICO 000 - NESSUNA VARIETA'	Pratica Ordinaria	Convenzionale			11/11/2023 - 10/11/2024	0,0066
S	788 - SIEPI E FASCE ALBERATE - 114 - SISTEMI LINEARI - 000 - - 038 - INCLUSO/ADIACENTE AL SEMINATIVO 000 - NESSUNA VARIETA'	Pratica Ordinaria	Convenzionale			11/11/2023 - 10/11/2024	0,0291
(BO)MOLINELLA - Sezione: - Foglio: 33 - Particella: 00026 - Subalterno: null Irrigabilita' SI - Rotazione Colturale NESSUNO							
S	001 - GRANTURCO (MAIS) - 002 - DA FORAGGIO - 010 - INSILATO - 022 - ENERGETICO 000 - NESSUNA VARIETA'	Pratica Ordinaria	Convenzionale			11/11/2023 - 10/11/2024	0,4449
S	788 - SIEPI E FASCE ALBERATE - 114 - SISTEMI LINEARI - 000 - - 038 - INCLUSO/ADIACENTE AL SEMINATIVO 000 - NESSUNA VARIETA'	Pratica Ordinaria	Convenzionale			11/11/2023 - 10/11/2024	0,0583
(BO)MOLINELLA - Sezione: - Foglio: 33 - Particella: 00031 - Subalterno: null Irrigabilita' SI - Rotazione Colturale NESSUNO							
S	001 - GRANTURCO (MAIS) - 002 - DA FORAGGIO - 010 - INSILATO - 022 - ENERGETICO 000 - NESSUNA VARIETA'	Pratica Ordinaria	Convenzionale			11/11/2023 - 10/11/2024	2,6922
S	157 - USO NON AGRICOLO - FABBRICATI - 000 - - 000 - - 000 - 000 - NESSUNA VARIETA'	Pratica Ordinaria	Convenzionale			11/11/2023 - 10/11/2024	0,0434
(BO)MOLINELLA - Sezione: - Foglio: 33 - Particella: 00032 - Subalterno: null Irrigabilita' SI - Rotazione Colturale NESSUNO							

Princ.	Coltura/Varietà	Criterio di Mantenimento	Tipo di Agricoltura	Tipo di Semina	Fase Allevamento	Epoca di Semina	Sup. (Ha)
S	001 - GRANTURCO (MAIS) - 002 - DA FORAGGIO - 010 - INSILATO - 022 - ENERGETICO 000 - NESSUNA VARIETA'	Pratica Ordinaria	Convenzionale			11/11/2023 - 10/11/2024	0,0524
S	157 - USO NON AGRICOLO - FABBRICATI - 000 - - 000 - - 000 - 000 - NESSUNA VARIETA'	Pratica Ordinaria	Convenzionale			11/11/2023 - 10/11/2024	0,0779
(BO)MOLINELLA - Sezione: - Foglio: 33 - Particella: 00034 - Subalterno: null Irrigabilita' SI - Rotazione Colturale NESSUNO							
S	001 - GRANTURCO (MAIS) - 002 - DA FORAGGIO - 010 - INSILATO - 022 - ENERGETICO 000 - NESSUNA VARIETA'	Pratica Ordinaria	Convenzionale			11/11/2023 - 10/11/2024	1,3009
S	786 - FOSSATI E CANALI - 114 - SISTEMI LINEARI - 000 - - 038 - INCLUSO/ADIACENTE AL SEMINATIVO 000 - NESSUNA VARIETA'	Pratica Ordinaria	Convenzionale			11/11/2023 - 10/11/2024	0,0683
(BO)MOLINELLA - Sezione: - Foglio: 33 - Particella: 00053 - Subalterno: null Irrigabilita' SI - Rotazione Colturale NESSUNO							
S	001 - GRANTURCO (MAIS) - 002 - DA FORAGGIO - 010 - INSILATO - 022 - ENERGETICO 000 - NESSUNA VARIETA'	Pratica Ordinaria	Convenzionale			11/11/2023 - 10/11/2024	7,5024
S	786 - FOSSATI E CANALI - 114 - SISTEMI LINEARI - 000 - - 038 - INCLUSO/ADIACENTE AL SEMINATIVO 000 - NESSUNA VARIETA'	Pratica Ordinaria	Convenzionale			11/11/2023 - 10/11/2024	0,1467
S	788 - SIEPI E FASCE ALBERATE - 114 - SISTEMI LINEARI - 000 - - 038 - INCLUSO/ADIACENTE AL SEMINATIVO 000 - NESSUNA VARIETA'	Pratica Ordinaria	Convenzionale			11/11/2023 - 10/11/2024	0,0289
S	786 - FOSSATI E CANALI - 000 - - 000 - - 000 - 000 - NESSUNA VARIETA'	Pratica Ordinaria	Convenzionale			11/11/2023 - 10/11/2024	0,0133
(BO)MOLINELLA - Sezione: - Foglio: 37 - Particella: 00005 - Subalterno: null Irrigabilita' SI - Rotazione Colturale NESSUNO							
S	001 - GRANTURCO (MAIS) - 002 - DA FORAGGIO - 010 - INSILATO - 022 - ENERGETICO 000 - NESSUNA VARIETA'	Pratica Ordinaria	Convenzionale			11/11/2023 - 10/11/2024	3,0544
S	587 - GRANO (FRUMENTO) TENERO - 011 - FAVE, SEMI, GRANELLA - 000 - - 000 - 000 - NESSUNA VARIETA'	Pratica Ordinaria	Convenzionale			11/11/2023 - 10/11/2024	3,2446
S	786 - FOSSATI E CANALI - 114 - SISTEMI LINEARI - 000 - - 038 - INCLUSO/ADIACENTE AL SEMINATIVO 000 - NESSUNA VARIETA'	Pratica Ordinaria	Convenzionale			11/11/2023 - 10/11/2024	0,0956
S	788 - SIEPI E FASCE ALBERATE - 114 - SISTEMI LINEARI - 000 - - 038 - INCLUSO/ADIACENTE AL SEMINATIVO 000 - NESSUNA VARIETA'	Pratica Ordinaria	Convenzionale			11/11/2023 - 10/11/2024	0,1363
S	789 - MARGINI (BORDI) DEI CAMPI - 114 - SISTEMI LINEARI - 000 - - 038 - INCLUSO/ADIACENTE AL SEMINATIVO 000 - NESSUNA VARIETA'	Pratica Ordinaria	Convenzionale			11/11/2023 - 10/11/2024	0,0463

Princ.	Coltura/Varietà	Criterio di Mantenimento	Tipo di Agricoltura	Tipo di Semina	Fase Allevamento	Epoca di Semina	Sup. (Ha)
S	157 - USO NON AGRICOLO - FABBRICATI - 000 - - 000 - - 000 - NESSUNA VARIETA'	Pratica Ordinaria	Convenzionale			11/11/2023 - 10/11/2024	0,1396
S	786 - FOSSATI E CANALI - 000 - - 000 - - 000 - 000 - NESSUNA VARIETA'	Pratica Ordinaria	Convenzionale			11/11/2023 - 10/11/2024	0,1108
(BO)MOLINELLA - Sezione: - Foglio: 37 - Particella: 00006 - Subalterno: null Irrigabilita' SI - Rotazione Colturale NESSUNO							
S	001 - GRANTURCO (MAIS) - 002 - DA FORAGGIO - 010 - INSILATO - 022 - ENERGETICO 000 - NESSUNA VARIETA'	Pratica Ordinaria	Convenzionale			11/11/2023 - 10/11/2024	1,3219
S	789 - MARGINI (BORDI) DEI CAMPI - 114 - SISTEMI LINEARI - 000 - - 038 - INCLUSO/ADIACENTE AL SEMINATIVO 000 - NESSUNA VARIETA'	Pratica Ordinaria	Convenzionale			11/11/2023 - 10/11/2024	0,0592
S	788 - SIEPI E FASCE ALBERATE - 114 - SISTEMI LINEARI - 000 - - 038 - INCLUSO/ADIACENTE AL SEMINATIVO 000 - NESSUNA VARIETA'	Pratica Ordinaria	Convenzionale			11/11/2023 - 10/11/2024	0,1111
S	786 - FOSSATI E CANALI - 114 - SISTEMI LINEARI - 000 - - 038 - INCLUSO/ADIACENTE AL SEMINATIVO 000 - NESSUNA VARIETA'	Pratica Ordinaria	Convenzionale			11/11/2023 - 10/11/2024	0,1059
S	587 - GRANO (FRUMENTO) TENERO - 011 - FAVE, SEMI, GRANELLA - 000 - - 000 - 000 - NESSUNA VARIETA'	Pratica Ordinaria	Convenzionale			11/11/2023 - 10/11/2024	2,3495
S	562 - ERBA MEDICA - 002 - DA FORAGGIO - 054 - PRATO PASCOLO IN PUREZZA AVVICENDATO - NON PERMANENTE - 043 - DI LEGUMINOSE 000 - NESSUNA VARIETA'	Pratica Ordinaria	Convenzionale			11/11/2023 - 10/11/2024	3,1806
S	157 - USO NON AGRICOLO - FABBRICATI - 000 - - 000 - - 000 - NESSUNA VARIETA'	Pratica Ordinaria	Convenzionale			11/11/2023 - 10/11/2024	0,0518
(BO)MOLINELLA - Sezione: - Foglio: 37 - Particella: 00007 - Subalterno: null Irrigabilita' SI - Rotazione Colturale NESSUNO							
S	001 - GRANTURCO (MAIS) - 002 - DA FORAGGIO - 010 - INSILATO - 022 - ENERGETICO 000 - NESSUNA VARIETA'	Pratica Ordinaria	Convenzionale			11/11/2023 - 10/11/2024	0,3431
S	786 - FOSSATI E CANALI - 114 - SISTEMI LINEARI - 000 - - 038 - INCLUSO/ADIACENTE AL SEMINATIVO 000 - NESSUNA VARIETA'	Pratica Ordinaria	Convenzionale			11/11/2023 - 10/11/2024	0,0084
S	788 - SIEPI E FASCE ALBERATE - 114 - SISTEMI LINEARI - 000 - - 038 - INCLUSO/ADIACENTE AL SEMINATIVO 000 - NESSUNA VARIETA'	Pratica Ordinaria	Convenzionale			11/11/2023 - 10/11/2024	0,0274
(BO)MOLINELLA - Sezione: - Foglio: 37 - Particella: 00008 - Subalterno: null Irrigabilita' SI - Rotazione Colturale NESSUNO							
S	786 - FOSSATI E CANALI - 114 - SISTEMI LINEARI - 000 - - 038 - INCLUSO/ADIACENTE AL SEMINATIVO 000 - NESSUNA VARIETA'	Pratica Ordinaria	Convenzionale			11/11/2023 - 10/11/2024	0,0108

Princ.	Coltura/Varietà	Criterio di Mantenimento	Tipo di Agricoltura	Tipo di Semina	Fase Allevamento	Epoca di Semina	Sup. (Ha)
S	001 - GRANTURCO (MAIS) - 002 - DA FORAGGIO - 010 - INSILATO - 022 - ENERGETICO 000 - NESSUNA VARIETA'	Pratica Ordinaria	Convenzionale			11/11/2023 - 10/11/2024	0,3911
S	788 - SIEPI E FASCE ALBERATE - 114 - SISTEMI LINEARI - 000 - - 038 - INCLUSO/ADIACENTE AL SEMINATIVO 000 - NESSUNA VARIETA'	Pratica Ordinaria	Convenzionale			11/11/2023 - 10/11/2024	0,0298
(BO)MOLINELLA - Sezione: - Foglio: 37 - Particella: 00009 - Subalterno: null Irrigabilita' SI - Rotazione Colturale NESSUNO							
S	001 - GRANTURCO (MAIS) - 002 - DA FORAGGIO - 010 - INSILATO - 022 - ENERGETICO 000 - NESSUNA VARIETA'	Pratica Ordinaria	Convenzionale			11/11/2023 - 10/11/2024	0,0026
(BO)MOLINELLA - Sezione: - Foglio: 37 - Particella: 00010 - Subalterno: null Irrigabilita' SI - Rotazione Colturale NESSUNO							
S	001 - GRANTURCO (MAIS) - 002 - DA FORAGGIO - 010 - INSILATO - 022 - ENERGETICO 000 - NESSUNA VARIETA'	Pratica Ordinaria	Convenzionale			11/11/2023 - 10/11/2024	0,0130
(BO)MOLINELLA - Sezione: - Foglio: 37 - Particella: 00011 - Subalterno: null Irrigabilita' SI - Rotazione Colturale NESSUNO							
S	788 - SIEPI E FASCE ALBERATE - 114 - SISTEMI LINEARI - 000 - - 038 - INCLUSO/ADIACENTE AL SEMINATIVO 000 - NESSUNA VARIETA'	Pratica Ordinaria	Convenzionale			11/11/2023 - 10/11/2024	0,0006
S	562 - ERBA MEDICA - 002 - DA FORAGGIO - 054 - PRATO PASCOLO IN PUREZZA AVVICENDATO - NON PERMANENTE - 043 - DI LEGUMINOSE 000 - NESSUNA VARIETA'	Pratica Ordinaria	Convenzionale			11/11/2023 - 10/11/2024	0,4216
S	001 - GRANTURCO (MAIS) - 002 - DA FORAGGIO - 010 - INSILATO - 022 - ENERGETICO 000 - NESSUNA VARIETA'	Pratica Ordinaria	Convenzionale			11/11/2023 - 10/11/2024	0,0093
S	789 - MARGINI (BORDI) DEI CAMPI - 114 - SISTEMI LINEARI - 000 - - 038 - INCLUSO/ADIACENTE AL SEMINATIVO 000 - NESSUNA VARIETA'	Pratica Ordinaria	Convenzionale			11/11/2023 - 10/11/2024	0,0199
S	157 - USO NON AGRICOLO - FABBRICATI - 000 - - 000 - - 000 - NESSUNA VARIETA'	Pratica Ordinaria	Convenzionale			11/11/2023 - 10/11/2024	0,0473
(BO)MOLINELLA - Sezione: - Foglio: 37 - Particella: 00012 - Subalterno: null Irrigabilita' SI - Rotazione Colturale NESSUNO							
S	789 - MARGINI (BORDI) DEI CAMPI - 114 - SISTEMI LINEARI - 000 - - 038 - INCLUSO/ADIACENTE AL SEMINATIVO 000 - NESSUNA VARIETA'	Pratica Ordinaria	Convenzionale			11/11/2023 - 10/11/2024	0,1580
S	562 - ERBA MEDICA - 002 - DA FORAGGIO - 054 - PRATO PASCOLO IN PUREZZA AVVICENDATO - NON PERMANENTE - 043 - DI LEGUMINOSE 000 - NESSUNA VARIETA'	Pratica Ordinaria	Convenzionale			11/11/2023 - 10/11/2024	9,9272

Princ.	Coltura/Varietà	Criterio di Mantenimento	Tipo di Agricoltura	Tipo di Semina	Fase Allevamento	Epoca di Semina	Sup. (Ha)
S	587 - GRANO (FRUMENTO) TENERO - 011 - FAVE, SEMI, GRANELLA - 000 - - 000 - 000 - NESSUNA VARIETA'	Pratica Ordinaria	Convenzionale			11/11/2023 - 10/11/2024	0,0254
S	788 - SIEPI E FASCE ALBERATE - 114 - SISTEMI LINEARI - 000 - - 038 - INCLUSO/ADIACENTE AL SEMINATIVO 000 - NESSUNA VARIETA'	Pratica Ordinaria	Convenzionale			11/11/2023 - 10/11/2024	0,1046
(BO)MOLINELLA - Sezione: - Foglio: 37 - Particella: 00013 - Subalterno: null Irrigabilita' SI - Rotazione Colturale NESSUNO							
S	562 - ERBA MEDICA - 002 - DA FORAGGIO - 054 - PRATO PASCOLO IN PUREZZA AVVICENDATO - NON PERMANENTE - 043 - DI LEGUMINOSE 000 - NESSUNA VARIETA'	Pratica Ordinaria	Convenzionale			11/11/2023 - 10/11/2024	3,2173
S	587 - GRANO (FRUMENTO) TENERO - 011 - FAVE, SEMI, GRANELLA - 000 - - 000 - 000 - NESSUNA VARIETA'	Pratica Ordinaria	Convenzionale			11/11/2023 - 10/11/2024	0,0274
S	789 - MARGINI (BORDI) DEI CAMPI - 114 - SISTEMI LINEARI - 000 - - 038 - INCLUSO/ADIACENTE AL SEMINATIVO 000 - NESSUNA VARIETA'	Pratica Ordinaria	Convenzionale			11/11/2023 - 10/11/2024	0,0960
S	157 - USO NON AGRICOLO - FABBRICATI - 000 - - 000 - - 000 - NESSUNA VARIETA'	Pratica Ordinaria	Convenzionale			11/11/2023 - 10/11/2024	0,0086
(BO)MOLINELLA - Sezione: - Foglio: 37 - Particella: 00014 - Subalterno: null Irrigabilita' SI - Rotazione Colturale NESSUNO							
S	587 - GRANO (FRUMENTO) TENERO - 011 - FAVE, SEMI, GRANELLA - 000 - - 000 - 000 - NESSUNA VARIETA'	Pratica Ordinaria	Convenzionale			11/11/2023 - 10/11/2024	6,3148
S	786 - FOSSATI E CANALI - 000 - - 000 - - 000 - 000 - NESSUNA VARIETA'	Pratica Ordinaria	Convenzionale			11/11/2023 - 10/11/2024	0,0527
S	157 - USO NON AGRICOLO - FABBRICATI - 000 - - 000 - - 000 - NESSUNA VARIETA'	Pratica Ordinaria	Convenzionale			11/11/2023 - 10/11/2024	0,0865
(BO)MOLINELLA - Sezione: - Foglio: 37 - Particella: 00015 - Subalterno: null Irrigabilita' SI - Rotazione Colturale NESSUNO							
S	587 - GRANO (FRUMENTO) TENERO - 011 - FAVE, SEMI, GRANELLA - 000 - - 000 - 000 - NESSUNA VARIETA'	Pratica Ordinaria	Convenzionale			11/11/2023 - 10/11/2024	0,3555
S	157 - USO NON AGRICOLO - FABBRICATI - 000 - - 000 - - 000 - NESSUNA VARIETA'	Pratica Ordinaria	Convenzionale			11/11/2023 - 10/11/2024	0,0251
(BO)MOLINELLA - Sezione: - Foglio: 37 - Particella: 00016 - Subalterno: null Irrigabilita' SI - Rotazione Colturale NESSUNO							
S	587 - GRANO (FRUMENTO) TENERO - 011 - FAVE, SEMI, GRANELLA - 000 - - 000 - 000 - NESSUNA VARIETA'	Pratica Ordinaria	Convenzionale			11/11/2023 - 10/11/2024	0,0048

Princ.	Coltura/Varietà	Criterio di Mantenimento	Tipo di Agricoltura	Tipo di Semina	Fase Allevamento	Epoca di Semina	Sup. (Ha)
(BO)MOLINELLA - Sezione: - Foglio: 37 - Particella: 00017 - Subalterno: null Irrigabilita' SI - Rotazione Colturale NESSUNO							
S	587 - GRANO (FRUMENTO) TENERO - 011 - FAVE, SEMI, GRANELLA - 000 - - 000 - 000 - NESSUNA VARIETA'	Pratica Ordinaria	Convenzionale			11/11/2023 - 10/11/2024	0,2878
S	157 - USO NON AGRICOLO - FABBRICATI - 000 - - 000 - - 000 - NESSUNA VARIETA'	Pratica Ordinaria	Convenzionale			11/11/2023 - 10/11/2024	0,0315
(BO)MOLINELLA - Sezione: - Foglio: 37 - Particella: 00018 - Subalterno: null Irrigabilita' SI - Rotazione Colturale NESSUNO							
S	587 - GRANO (FRUMENTO) TENERO - 011 - FAVE, SEMI, GRANELLA - 000 - - 000 - 000 - NESSUNA VARIETA'	Pratica Ordinaria	Convenzionale			11/11/2023 - 10/11/2024	0,0026
(BO)MOLINELLA - Sezione: - Foglio: 37 - Particella: 00019 - Subalterno: null Irrigabilita' SI - Rotazione Colturale NESSUNO							
S	587 - GRANO (FRUMENTO) TENERO - 011 - FAVE, SEMI, GRANELLA - 000 - - 000 - 000 - NESSUNA VARIETA'	Pratica Ordinaria	Convenzionale			11/11/2023 - 10/11/2024	0,0053
(BO)MOLINELLA - Sezione: - Foglio: 37 - Particella: 00020 - Subalterno: null Irrigabilita' SI - Rotazione Colturale NESSUNO							
S	587 - GRANO (FRUMENTO) TENERO - 011 - FAVE, SEMI, GRANELLA - 000 - - 000 - 000 - NESSUNA VARIETA'	Pratica Ordinaria	Convenzionale			11/11/2023 - 10/11/2024	0,3053
S	786 - FOSSATI E CANALI - 000 - - 000 - - 000 - 000 - NESSUNA VARIETA'	Pratica Ordinaria	Convenzionale			11/11/2023 - 10/11/2024	0,0112
S	789 - MARGINI (BORDI) DEI CAMPI - 000 - - 000 - - 000 - 000 - NESSUNA VARIETA'	Pratica Ordinaria	Convenzionale			11/11/2023 - 10/11/2024	0,0112
(BO)MOLINELLA - Sezione: - Foglio: 37 - Particella: 00021 - Subalterno: null Irrigabilita' SI - Rotazione Colturale NESSUNO							
S	587 - GRANO (FRUMENTO) TENERO - 011 - FAVE, SEMI, GRANELLA - 000 - - 000 - 000 - NESSUNA VARIETA'	Pratica Ordinaria	Convenzionale			11/11/2023 - 10/11/2024	0,4439
S	157 - USO NON AGRICOLO - FABBRICATI - 000 - - 000 - - 000 - 000 - NESSUNA VARIETA'	Pratica Ordinaria	Convenzionale			11/11/2023 - 10/11/2024	0,0152
S	789 - MARGINI (BORDI) DEI CAMPI - 000 - - 000 - - 000 - 000 - NESSUNA VARIETA'	Pratica Ordinaria	Convenzionale			11/11/2023 - 10/11/2024	0,0257
(BO)MOLINELLA - Sezione: - Foglio: 37 - Particella: 00022 - Subalterno: null Irrigabilita' SI - Rotazione Colturale NESSUNO							
S	587 - GRANO (FRUMENTO) TENERO - 011 - FAVE, SEMI, GRANELLA - 000 - - 000 -	Pratica Ordinaria	Convenzionale			11/11/2023 - 10/11/2024	0,2828

Princ.	Coltura/Varietà	Criterio di Mantenimento	Tipo di Agricoltura	Tipo di Semina	Fase Allevamento	Epoca di Semina	Sup. (Ha)
	000 - NESSUNA VARIETA'						
(BO)MOLINELLA - Sezione: - Foglio: 37 - Particella: 00023 - Subalterno: null Irrigabilita' SI - Rotazione Colturale NESSUNO							
S	562 - ERBA MEDICA - 002 - DA FORAGGIO - 054 - PRATO PASCOLO IN PUREZZA AVVICENDATO - NON PERMANENTE - 043 - DI LEGUMINOSE 000 - NESSUNA VARIETA'	Pratica Ordinaria	Convenzionale			11/11/2023 - 10/11/2024	0,0194
S	587 - GRANO (FRUMENTO) TENERO - 011 - FAVE, SEMI, GRANELLA - 000 - - 000 - 000 - NESSUNA VARIETA'	Pratica Ordinaria	Convenzionale			11/11/2023 - 10/11/2024	12,0549
(BO)MOLINELLA - Sezione: - Foglio: 37 - Particella: 00024 - Subalterno: null Irrigabilita' SI - Rotazione Colturale NESSUNO							
S	587 - GRANO (FRUMENTO) TENERO - 011 - FAVE, SEMI, GRANELLA - 000 - - 000 - 000 - NESSUNA VARIETA'	Pratica Ordinaria	Convenzionale			11/11/2023 - 10/11/2024	0,3376
(BO)MOLINELLA - Sezione: - Foglio: 37 - Particella: 00025 - Subalterno: null Irrigabilita' SI - Rotazione Colturale NESSUNO							
S	587 - GRANO (FRUMENTO) TENERO - 011 - FAVE, SEMI, GRANELLA - 000 - - 000 - 000 - NESSUNA VARIETA'	Pratica Ordinaria	Convenzionale			11/11/2023 - 10/11/2024	0,1628
(BO)MOLINELLA - Sezione: - Foglio: 37 - Particella: 00026 - Subalterno: null Irrigabilita' SI - Rotazione Colturale NESSUNO							
S	587 - GRANO (FRUMENTO) TENERO - 011 - FAVE, SEMI, GRANELLA - 000 - - 000 - 000 - NESSUNA VARIETA'	Pratica Ordinaria	Convenzionale			11/11/2023 - 10/11/2024	0,3260
(BO)MOLINELLA - Sezione: - Foglio: 37 - Particella: 00027 - Subalterno: null Irrigabilita' SI - Rotazione Colturale NESSUNO							
S	587 - GRANO (FRUMENTO) TENERO - 011 - FAVE, SEMI, GRANELLA - 000 - - 000 - 000 - NESSUNA VARIETA'	Pratica Ordinaria	Convenzionale			11/11/2023 - 10/11/2024	0,0054
(BO)MOLINELLA - Sezione: - Foglio: 37 - Particella: 00028 - Subalterno: null Irrigabilita' SI - Rotazione Colturale NESSUNO							
S	562 - ERBA MEDICA - 002 - DA FORAGGIO - 054 - PRATO PASCOLO IN PUREZZA AVVICENDATO - NON PERMANENTE - 043 - DI LEGUMINOSE 000 - NESSUNA VARIETA'	Pratica Ordinaria	Convenzionale			11/11/2023 - 10/11/2024	0,0014
S	587 - GRANO (FRUMENTO) TENERO - 011 - FAVE, SEMI, GRANELLA - 000 - - 000 - 000 - NESSUNA VARIETA'	Pratica Ordinaria	Convenzionale			11/11/2023 - 10/11/2024	15,6451
S	786 - FOSSATI E CANALI - 000 - - 000 - - 000 - 000 - NESSUNA VARIETA'	Pratica Ordinaria	Convenzionale			11/11/2023 - 10/11/2024	0,0487

Princ.	Coltura/Varietà	Criterio di Mantenimento	Tipo di Agricoltura	Tipo di Semina	Fase Allevamento	Epoca di Semina	Sup. (Ha)
(BO)MOLINELLA - Sezione: - Foglio: 37 - Particella: 00029 - Subalterno: null Irrigabilita' SI - Rotazione Colturale NESSUNO							
S	587 - GRANO (FRUMENTO) TENERO - 011 - FAVE, SEMI, GRANELLA - 000 - - 000 - 000 - NESSUNA VARIETA'	Pratica Ordinaria	Convenzionale			11/11/2023 - 10/11/2024	0,3628
(BO)MOLINELLA - Sezione: - Foglio: 37 - Particella: 00030 - Subalterno: null Irrigabilita' SI - Rotazione Colturale NESSUNO							
S	587 - GRANO (FRUMENTO) TENERO - 011 - FAVE, SEMI, GRANELLA - 000 - - 000 - 000 - NESSUNA VARIETA'	Pratica Ordinaria	Convenzionale			11/11/2023 - 10/11/2024	0,4528
(BO)MOLINELLA - Sezione: - Foglio: 37 - Particella: 00031 - Subalterno: null Irrigabilita' SI - Rotazione Colturale NESSUNO							
S	587 - GRANO (FRUMENTO) TENERO - 011 - FAVE, SEMI, GRANELLA - 000 - - 000 - 000 - NESSUNA VARIETA'	Pratica Ordinaria	Convenzionale			11/11/2023 - 10/11/2024	0,0013
(BO)MOLINELLA - Sezione: - Foglio: 37 - Particella: 00032 - Subalterno: null Irrigabilita' SI - Rotazione Colturale NESSUNO							
S	587 - GRANO (FRUMENTO) TENERO - 011 - FAVE, SEMI, GRANELLA - 000 - - 000 - 000 - NESSUNA VARIETA'	Pratica Ordinaria	Convenzionale			11/11/2023 - 10/11/2024	0,0044
(BO)MOLINELLA - Sezione: - Foglio: 37 - Particella: 00033 - Subalterno: null Irrigabilita' SI - Rotazione Colturale NESSUNO							
S	587 - GRANO (FRUMENTO) TENERO - 011 - FAVE, SEMI, GRANELLA - 000 - - 000 - 000 - NESSUNA VARIETA'	Pratica Ordinaria	Convenzionale			11/11/2023 - 10/11/2024	0,1269
(BO)MOLINELLA - Sezione: - Foglio: 37 - Particella: 00034 - Subalterno: null Irrigabilita' SI - Rotazione Colturale NESSUNO							
S	587 - GRANO (FRUMENTO) TENERO - 011 - FAVE, SEMI, GRANELLA - 000 - - 000 - 000 - NESSUNA VARIETA'	Pratica Ordinaria	Convenzionale			11/11/2023 - 10/11/2024	0,3436
(BO)MOLINELLA - Sezione: - Foglio: 37 - Particella: 00035 - Subalterno: null Irrigabilita' SI - Rotazione Colturale NESSUNO							
S	587 - GRANO (FRUMENTO) TENERO - 011 - FAVE, SEMI, GRANELLA - 000 - - 000 - 000 - NESSUNA VARIETA'	Pratica Ordinaria	Convenzionale			11/11/2023 - 10/11/2024	0,3594
(BO)MOLINELLA - Sezione: - Foglio: 37 - Particella: 00041 - Subalterno: null Irrigabilita' SI - Rotazione Colturale NESSUNO							
S	587 - GRANO (FRUMENTO) TENERO - 011 - FAVE, SEMI, GRANELLA - 000 - - 000 - 000 - NESSUNA VARIETA'	Pratica Ordinaria	Convenzionale			11/11/2023 - 10/11/2024	0,0012

Princ.	Coltura/Varietà	Criterio di Mantenimento	Tipo di Agricoltura	Tipo di Semina	Fase Allevamento	Epoca di Semina	Sup. (Ha)
(BO)MOLINELLA - Sezione: - Foglio: 37 - Particella: 00042 - Subalterno: null Irrigabilita' SI - Rotazione Colturale NESSUNO							
S	587 - GRANO (FRUMENTO) TENERO - 011 - FAVE, SEMI, GRANELLA - 000 - - 000 - 000 - NESSUNA VARIETA'	Pratica Ordinaria	Convenzionale			11/11/2023 - 10/11/2024	0,0061
(BO)MOLINELLA - Sezione: - Foglio: 37 - Particella: 00043 - Subalterno: null Irrigabilita' SI - Rotazione Colturale NESSUNO							
S	587 - GRANO (FRUMENTO) TENERO - 011 - FAVE, SEMI, GRANELLA - 000 - - 000 - 000 - NESSUNA VARIETA'	Pratica Ordinaria	Convenzionale			11/11/2023 - 10/11/2024	4,3960
S	786 - FOSSATI E CANALI - 000 - - 000 - - 000 - 000 - NESSUNA VARIETA'	Pratica Ordinaria	Convenzionale			11/11/2023 - 10/11/2024	0,1233
(BO)MOLINELLA - Sezione: - Foglio: 37 - Particella: 00055 - Subalterno: null Irrigabilita' SI - Rotazione Colturale NESSUNO							
S	562 - ERBA MEDICA - 002 - DA FORAGGIO - 054 - PRATO PASCOLO IN PUREZZA AVVICENDATO - NON PERMANENTE - 043 - DI LEGUMINOSE 000 - NESSUNA VARIETA'	Pratica Ordinaria	Convenzionale			11/11/2023 - 10/11/2024	2,8033
S	788 - SIEPI E FASCE ALBERATE - 114 - SISTEMI LINEARI - 000 - - 038 - INCLUSO/ADIACENTE AL SEMINATIVO 000 - NESSUNA VARIETA'	Pratica Ordinaria	Convenzionale			11/11/2023 - 10/11/2024	0,0419
S	789 - MARGINI (BORDI) DEI CAMPI - 114 - SISTEMI LINEARI - 000 - - 038 - INCLUSO/ADIACENTE AL SEMINATIVO 000 - NESSUNA VARIETA'	Pratica Ordinaria	Convenzionale			11/11/2023 - 10/11/2024	0,0214
(BO)MOLINELLA - Sezione: - Foglio: 37 - Particella: 00056 - Subalterno: null Irrigabilita' SI - Rotazione Colturale NESSUNO							
S	562 - ERBA MEDICA - 002 - DA FORAGGIO - 054 - PRATO PASCOLO IN PUREZZA AVVICENDATO - NON PERMANENTE - 043 - DI LEGUMINOSE 000 - NESSUNA VARIETA'	Pratica Ordinaria	Convenzionale			11/11/2023 - 10/11/2024	0,0065
S	587 - GRANO (FRUMENTO) TENERO - 011 - FAVE, SEMI, GRANELLA - 000 - - 000 - 000 - NESSUNA VARIETA'	Pratica Ordinaria	Convenzionale			11/11/2023 - 10/11/2024	4,3796
(BO)MOLINELLA - Sezione: - Foglio: 4 - Particella: 00015 - Subalterno: null Irrigabilita' NO - Rotazione Colturale NESSUNO							
S	562 - ERBA MEDICA - 002 - DA FORAGGIO - 054 - PRATO PASCOLO IN PUREZZA AVVICENDATO - NON PERMANENTE - 043 - DI LEGUMINOSE 000 - NESSUNA VARIETA'	Pratica Ordinaria	Convenzionale			11/04/2024 - 10/11/2024	1,5905
S	157 - USO NON AGRICOLO - FABBRICATI - 000 - - 000 - - 000 - 000 - NESSUNA VARIETA'	Pratica Ordinaria	Convenzionale			11/04/2024 - 10/11/2024	0,0193

Princ.	Coltura/Varietà	Criterio di Mantenimento	Tipo di Agricoltura	Tipo di Semina	Fase Allevamento	Epoca di Semina	Sup. (Ha)
(BO)MOLINELLA - Sezione: - Foglio: 5 - Particella: 00010 - Subalterno: null Irrigabilita' NO - Rotazione Colturale NESSUNO							
S	562 - ERBA MEDICA - 002 - DA FORAGGIO - 054 - PRATO PASCOLO IN PUREZZA AVVICENDATO - NON PERMANENTE - 043 - DI LEGUMINOSE 000 - NESSUNA VARIETA'	Pratica Ordinaria	Convenzionale			11/04/2024 - 10/11/2024	0,9729
S	157 - USO NON AGRICOLO - FABBRICATI - 000 - - 000 - - 000 - NESSUNA VARIETA'	Pratica Ordinaria	Convenzionale			11/04/2024 - 10/11/2024	0,0290
S	780 - USO NON AGRICOLO - TARE - 000 - - 000 - - 000 - NESSUNA VARIETA'	Pratica Ordinaria	Convenzionale			11/04/2024 - 10/11/2024	0,0178
(BO)MOLINELLA - Sezione: - Foglio: 5 - Particella: 00011 - Subalterno: null Irrigabilita' NO - Rotazione Colturale NESSUNO							
S	562 - ERBA MEDICA - 002 - DA FORAGGIO - 054 - PRATO PASCOLO IN PUREZZA AVVICENDATO - NON PERMANENTE - 043 - DI LEGUMINOSE 000 - NESSUNA VARIETA'	Pratica Ordinaria	Convenzionale			11/04/2024 - 10/11/2024	0,4370
S	157 - USO NON AGRICOLO - FABBRICATI - 000 - - 000 - - 000 - NESSUNA VARIETA'	Pratica Ordinaria	Convenzionale			11/04/2024 - 10/11/2024	0,0117
S	780 - USO NON AGRICOLO - TARE - 000 - - 000 - - 000 - NESSUNA VARIETA'	Pratica Ordinaria	Convenzionale			11/04/2024 - 10/11/2024	0,0073
(BO)MOLINELLA - Sezione: - Foglio: 5 - Particella: 00012 - Subalterno: null Irrigabilita' NO - Rotazione Colturale NESSUNO							
S	562 - ERBA MEDICA - 002 - DA FORAGGIO - 054 - PRATO PASCOLO IN PUREZZA AVVICENDATO - NON PERMANENTE - 043 - DI LEGUMINOSE 000 - NESSUNA VARIETA'	Pratica Ordinaria	Convenzionale			11/04/2024 - 10/11/2024	0,5163
S	157 - USO NON AGRICOLO - FABBRICATI - 000 - - 000 - - 000 - NESSUNA VARIETA'	Pratica Ordinaria	Convenzionale			11/04/2024 - 10/11/2024	0,0141
S	156 - USO NON AGRICOLO - ALTRO - 000 - - 000 - - 000 - NESSUNA VARIETA'	Pratica Ordinaria	Convenzionale			11/04/2024 - 10/11/2024	0,0029
S	780 - USO NON AGRICOLO - TARE - 000 - - 000 - - 000 - NESSUNA VARIETA'	Pratica Ordinaria	Convenzionale			11/04/2024 - 10/11/2024	0,0095
(BO)MOLINELLA - Sezione: - Foglio: 5 - Particella: 00013 - Subalterno: null Irrigabilita' NO - Rotazione Colturale NESSUNO							
S	562 - ERBA MEDICA - 002 - DA FORAGGIO - 054 - PRATO PASCOLO IN PUREZZA AVVICENDATO - NON PERMANENTE - 043 - DI LEGUMINOSE 000 - NESSUNA VARIETA'	Pratica Ordinaria	Convenzionale			11/04/2024 - 10/11/2024	0,4225
S	156 - USO NON AGRICOLO - ALTRO - 000 - - 000 - - 000 - NESSUNA VARIETA'	Pratica Ordinaria	Convenzionale			11/04/2024 - 10/11/2024	0,0049

Princ.	Coltura/Varietà	Criterio di Mantenimento	Tipo di Agricoltura	Tipo di Semina	Fase Allevamento	Epoca di Semina	Sup. (Ha)
S	157 - USO NON AGRICOLO - FABBRICATI - 000 - - 000 - - 000 - NESSUNA VARIETA'	Pratica Ordinaria	Convenzionale			11/04/2024 - 10/11/2024	0,0102
S	780 - USO NON AGRICOLO - TARE - 000 - - 000 - - 000 - NESSUNA VARIETA'	Pratica Ordinaria	Convenzionale			11/04/2024 - 10/11/2024	0,0076
(BO)MOLINELLA - Sezione: - Foglio: 5 - Particella: 00014 - Subalterno: null Irrigabilita' NO - Rotazione Colturale NESSUNO							
S	562 - ERBA MEDICA - 002 - DA FORAGGIO - 054 - PRATO PASCOLO IN PUREZZA AVVICENDATO - NON PERMANENTE - 043 - DI LEGUMINOSE 000 - NESSUNA VARIETA'	Pratica Ordinaria	Convenzionale			11/04/2024 - 10/11/2024	1,8108
S	157 - USO NON AGRICOLO - FABBRICATI - 000 - - 000 - - 000 - NESSUNA VARIETA'	Pratica Ordinaria	Convenzionale			11/04/2024 - 10/11/2024	0,0847
S	156 - USO NON AGRICOLO - ALTRO - 000 - - 000 - - 000 - NESSUNA VARIETA'	Pratica Ordinaria	Convenzionale			11/04/2024 - 10/11/2024	0,0277
S	780 - USO NON AGRICOLO - TARE - 000 - - 000 - - 000 - NESSUNA VARIETA'	Pratica Ordinaria	Convenzionale			11/04/2024 - 10/11/2024	0,0485
(BO)MOLINELLA - Sezione: - Foglio: 5 - Particella: 00018 - Subalterno: null Irrigabilita' NO - Rotazione Colturale NESSUNO							
S	562 - ERBA MEDICA - 002 - DA FORAGGIO - 054 - PRATO PASCOLO IN PUREZZA AVVICENDATO - NON PERMANENTE - 043 - DI LEGUMINOSE 000 - NESSUNA VARIETA'	Pratica Ordinaria	Convenzionale			11/04/2024 - 10/11/2024	0,4743
S	157 - USO NON AGRICOLO - FABBRICATI - 000 - - 000 - - 000 - NESSUNA VARIETA'	Pratica Ordinaria	Convenzionale			11/04/2024 - 10/11/2024	0,0238
S	780 - USO NON AGRICOLO - TARE - 000 - - 000 - - 000 - NESSUNA VARIETA'	Pratica Ordinaria	Convenzionale			11/04/2024 - 10/11/2024	0,0080
(BO)MOLINELLA - Sezione: - Foglio: 5 - Particella: 00019 - Subalterno: null Irrigabilita' NO - Rotazione Colturale NESSUNO							
S	562 - ERBA MEDICA - 002 - DA FORAGGIO - 054 - PRATO PASCOLO IN PUREZZA AVVICENDATO - NON PERMANENTE - 043 - DI LEGUMINOSE 000 - NESSUNA VARIETA'	Pratica Ordinaria	Convenzionale			11/04/2024 - 10/11/2024	0,4900
S	780 - USO NON AGRICOLO - TARE - 000 - - 000 - - 000 - NESSUNA VARIETA'	Pratica Ordinaria	Convenzionale			11/04/2024 - 10/11/2024	0,0073
S	157 - USO NON AGRICOLO - FABBRICATI - 000 - - 000 - - 000 - NESSUNA VARIETA'	Pratica Ordinaria	Convenzionale			11/04/2024 - 10/11/2024	0,0126
(BO)MOLINELLA - Sezione: - Foglio: 5 - Particella: 00020 - Subalterno: null Irrigabilita' NO - Rotazione Colturale NESSUNO							
S	562 - ERBA MEDICA - 002 - DA FORAGGIO - 054 - PRATO PASCOLO IN PUREZZA AVVICENDATO - NON	Pratica Ordinaria	Convenzionale			11/04/2024 - 10/11/2024	0,5674

Princ.	Coltura/Varietà	Criterio di Mantenimento	Tipo di Agricoltura	Tipo di Semina	Fase Allevamento	Epoca di Semina	Sup. (Ha)
S	PERMANENTE - 043 - DI LEGUMINOSE 000 - NESSUNA VARIETA' 157 - USO NON AGRICOLO - FABBRICATI - 000 - - 000 - - 000 -	Pratica Ordinaria	Convenzionale			11/04/2024 - 10/11/2024	0,0138
S	780 - USO NON AGRICOLO - TARE - 000 - - 000 - - 000 - 000 - NESSUNA VARIETA'	Pratica Ordinaria	Convenzionale			11/04/2024 - 10/11/2024	0,0067
(BO)MOLINELLA - Sezione: - Foglio: 5 - Particella: 00021 - Subalterno: null Irrigabilita' NO - Rotazione Colturale NESSUNO							
S	562 - ERBA MEDICA - 002 - DA FORAGGIO - 054 - PRATO PASCOLO IN PUREZZA AVVICENDATO - NON PERMANENTE - 043 - DI LEGUMINOSE 000 - NESSUNA VARIETA'	Pratica Ordinaria	Convenzionale			11/04/2024 - 10/11/2024	0,3921
S	157 - USO NON AGRICOLO - FABBRICATI - 000 - - 000 - - 000 -	Pratica Ordinaria	Convenzionale			11/04/2024 - 10/11/2024	0,0099
S	780 - USO NON AGRICOLO - TARE - 000 - - 000 - - 000 - 000 - NESSUNA VARIETA'	Pratica Ordinaria	Convenzionale			11/04/2024 - 10/11/2024	0,0036
(BO)MOLINELLA - Sezione: - Foglio: 5 - Particella: 00022 - Subalterno: null Irrigabilita' NO - Rotazione Colturale NESSUNO							
S	562 - ERBA MEDICA - 002 - DA FORAGGIO - 054 - PRATO PASCOLO IN PUREZZA AVVICENDATO - NON PERMANENTE - 043 - DI LEGUMINOSE 000 - NESSUNA VARIETA'	Pratica Ordinaria	Convenzionale			11/04/2024 - 10/11/2024	0,3871
S	157 - USO NON AGRICOLO - FABBRICATI - 000 - - 000 - - 000 -	Pratica Ordinaria	Convenzionale			11/04/2024 - 10/11/2024	0,0106
S	780 - USO NON AGRICOLO - TARE - 000 - - 000 - - 000 - 000 - NESSUNA VARIETA'	Pratica Ordinaria	Convenzionale			11/04/2024 - 10/11/2024	0,0027
(BO)MOLINELLA - Sezione: - Foglio: 5 - Particella: 00023 - Subalterno: null Irrigabilita' NO - Rotazione Colturale NESSUNO							
S	562 - ERBA MEDICA - 002 - DA FORAGGIO - 054 - PRATO PASCOLO IN PUREZZA AVVICENDATO - NON PERMANENTE - 043 - DI LEGUMINOSE 000 - NESSUNA VARIETA'	Pratica Ordinaria	Convenzionale			11/04/2024 - 10/11/2024	2,5738
S	157 - USO NON AGRICOLO - FABBRICATI - 000 - - 000 - - 000 -	Pratica Ordinaria	Convenzionale			11/04/2024 - 10/11/2024	0,1128
S	780 - USO NON AGRICOLO - TARE - 000 - - 000 - - 000 - 000 - NESSUNA VARIETA'	Pratica Ordinaria	Convenzionale			11/04/2024 - 10/11/2024	0,0136
(BO)MOLINELLA - Sezione: - Foglio: 62 - Particella: 00045 - Subalterno: null Irrigabilita' NO - Rotazione Colturale NESSUNO							
S	001 - GRANTURCO (MAIS) - 002 - DA FORAGGIO - 010 - INSILATO - 022 - ENERGETICO	Pratica Ordinaria	Convenzionale			11/11/2023 - 10/11/2024	0,0096

Princ.	Coltura/Varietà	Criterio di Mantenimento	Tipo di Agricoltura	Tipo di Semina	Fase Allevamento	Epoca di Semina	Sup. (Ha)
	000 - NESSUNA VARIETA'						
(BO)MOLINELLA - Sezione: - Foglio: 62 - Particella: 00046 - Subalterno: null Irrigabilita' NO - Rotazione Colturale NESSUNO							
S	001 - GRANTURCO (MAIS) - 002 - DA FORAGGIO - 010 - INSILATO - 022 - ENERGETICO 000 - NESSUNA VARIETA'	Pratica Ordinaria	Convenzionale			11/11/2023 - 10/11/2024	0,1048
S	157 - USO NON AGRICOLO - FABBRICATI - 000 - - 000 - - 000 - 000 - NESSUNA VARIETA'	Pratica Ordinaria	Convenzionale			11/11/2023 - 10/11/2024	0,0602
(BO)MOLINELLA - Sezione: - Foglio: 62 - Particella: 00065 - Subalterno: null Irrigabilita' NO - Rotazione Colturale NESSUNO							
S	001 - GRANTURCO (MAIS) - 002 - DA FORAGGIO - 010 - INSILATO - 022 - ENERGETICO 000 - NESSUNA VARIETA'	Pratica Ordinaria	Convenzionale			11/11/2023 - 10/11/2024	0,4419
(BO)MOLINELLA - Sezione: - Foglio: 62 - Particella: 00068 - Subalterno: null Irrigabilita' NO - Rotazione Colturale NESSUNO							
S	001 - GRANTURCO (MAIS) - 002 - DA FORAGGIO - 010 - INSILATO - 022 - ENERGETICO 000 - NESSUNA VARIETA'	Pratica Ordinaria	Convenzionale			11/11/2023 - 10/11/2024	4,5384
S	780 - USO NON AGRICOLO - TARE - 000 - - 000 - - 000 - 000 - NESSUNA VARIETA'	Pratica Ordinaria	Convenzionale			11/11/2023 - 10/11/2024	0,8077
S	157 - USO NON AGRICOLO - FABBRICATI - 000 - - 000 - - 000 - 000 - NESSUNA VARIETA'	Pratica Ordinaria	Convenzionale			11/11/2023 - 10/11/2024	0,0127
(BO)MOLINELLA - Sezione: - Foglio: 62 - Particella: 00078 - Subalterno: null Irrigabilita' NO - Rotazione Colturale NESSUNO							
S	001 - GRANTURCO (MAIS) - 002 - DA FORAGGIO - 010 - INSILATO - 022 - ENERGETICO 000 - NESSUNA VARIETA'	Pratica Ordinaria	Convenzionale			11/11/2023 - 10/11/2024	4,5925
(BO)MOLINELLA - Sezione: - Foglio: 62 - Particella: 00095 - Subalterno: null Irrigabilita' NO - Rotazione Colturale NESSUNO							
S	001 - GRANTURCO (MAIS) - 002 - DA FORAGGIO - 010 - INSILATO - 022 - ENERGETICO 000 - NESSUNA VARIETA'	Pratica Ordinaria	Convenzionale			11/11/2023 - 10/11/2024	0,5202
(BO)MOLINELLA - Sezione: - Foglio: 62 - Particella: 00096 - Subalterno: null Irrigabilita' NO - Rotazione Colturale NESSUNO							
S	001 - GRANTURCO (MAIS) - 002 - DA FORAGGIO - 010 - INSILATO - 022 - ENERGETICO 000 - NESSUNA VARIETA'	Pratica Ordinaria	Convenzionale			11/11/2023 - 10/11/2024	6,4334
S	157 - USO NON AGRICOLO - FABBRICATI - 000 - - 000 - - 000 - 000 - NESSUNA VARIETA'	Pratica Ordinaria	Convenzionale			11/11/2023 - 10/11/2024	0,0117

Princ.	Coltura/Varietà	Criterio di Mantenimento	Tipo di Agricoltura	Tipo di Semina	Fase Allevamento	Epoca di Semina	Sup. (Ha)
(BO)MOLINELLA - Sezione: - Foglio: 62 - Particella: 00097 - Subalterno: null Irrigabilita' NO - Rotazione Colturale NESSUNO							
S	001 - GRANTURCO (MAIS) - 002 - DA FORAGGIO - 010 - INSILATO - 022 - ENERGETICO 000 - NESSUNA VARIETA'	Pratica Ordinaria	Convenzionale			11/11/2023 - 10/11/2024	0,8442
S	157 - USO NON AGRICOLO - FABBRICATI - 000 - - 000 - - 000 - 000 - NESSUNA VARIETA'	Pratica Ordinaria	Convenzionale			11/11/2023 - 10/11/2024	0,0237
(BO)MOLINELLA - Sezione: - Foglio: 62 - Particella: 00098 - Subalterno: null Irrigabilita' NO - Rotazione Colturale NESSUNO							
S	001 - GRANTURCO (MAIS) - 002 - DA FORAGGIO - 010 - INSILATO - 022 - ENERGETICO 000 - NESSUNA VARIETA'	Pratica Ordinaria	Convenzionale			11/11/2023 - 10/11/2024	0,2917
(BO)MOLINELLA - Sezione: - Foglio: 62 - Particella: 00118 - Subalterno: null Irrigabilita' NO - Rotazione Colturale NESSUNO							
S	001 - GRANTURCO (MAIS) - 002 - DA FORAGGIO - 010 - INSILATO - 022 - ENERGETICO 000 - NESSUNA VARIETA'	Pratica Ordinaria	Convenzionale			11/11/2023 - 10/11/2024	0,5295
S	786 - FOSSATI E CANALI - 000 - - 000 - - 000 - 000 - NESSUNA VARIETA'	Pratica Ordinaria	Convenzionale			11/11/2023 - 10/11/2024	0,1044
S	789 - MARGINI (BORDI) DEI CAMPI - 000 - - 000 - - 000 - 000 - NESSUNA VARIETA'	Pratica Ordinaria	Convenzionale			11/11/2023 - 10/11/2024	0,0013
(BO)MOLINELLA - Sezione: - Foglio: 62 - Particella: 00123 - Subalterno: null Irrigabilita' NO - Rotazione Colturale NESSUNO							
S	001 - GRANTURCO (MAIS) - 002 - DA FORAGGIO - 010 - INSILATO - 022 - ENERGETICO 000 - NESSUNA VARIETA'	Pratica Ordinaria	Convenzionale			11/11/2023 - 10/11/2024	1,2596
(BO)MOLINELLA - Sezione: - Foglio: 62 - Particella: 00360 - Subalterno: null Irrigabilita' NO - Rotazione Colturale NESSUNO							
S	789 - MARGINI (BORDI) DEI CAMPI - 000 - - 000 - - 000 - 000 - NESSUNA VARIETA'	Pratica Ordinaria	Convenzionale			11/11/2023 - 10/11/2024	0,0007
S	157 - USO NON AGRICOLO - FABBRICATI - 000 - - 000 - - 000 - 000 - NESSUNA VARIETA'	Pratica Ordinaria	Convenzionale			11/11/2023 - 10/11/2024	0,1732
Superficie Totale:							142.3202
Superficie al 15/05:							142.3202
Superficie SAU al 15/05:							139.4947

UNITA' ARBOREE					
Coltura/Varietà	Anno Impianto	Fase Allevamento	Densità Impianto (n piante/Ha)	Protezione	Superficie (Ha)
					Superficie totale:

UNITA' ARBOREE VITE

Varietà/Forma allevamento

Anno
impianto

Sesto d impianto

Numero
ceppi

Fase allevamento

Superficie

Superficie totale:

SERRE			
Coltura/Varietà	Epoca Semina	Superficie (Ha)	Tipologia Di Serra
Totale:			
Totale al 15/05:			

ALLEGATI

Selezionato	Descrizione Allegati	Presentato in forma non dematerializz ata

CONDIZIONALITA

Condizione	SI/NO
Presenza di terreni ricadenti in fasce tampone lungo i corsi d'acqua	S
Terreni aziendali ricadenti anche parzialmente in Zone di Protezione Speciale (ZPS)	N
Terreni aziendali ricadenti anche parzialmente in zone di vulnerabilità ai nitrati	N
Terreni aziendali ricadenti anche parzialmente in Siti di Importanza Comunitaria (SIC)	N
Presenza in azienda di allevamenti zootecnici bovini/bufalini	N
Presenza in azienda di allevamenti zootecnici suini	N
Presenza di altri allevamenti non indicati nelle dichiarazioni di cui ai punti precedenti	N

VINCOLI CONDIZIONALITA' DA OSSERVARE

Condizionalità Rafforzata

CAMBIAMENTI CLIMATICI - BCAA3 - Divieto di bruciare le stoppie, se non per motivi di salute delle piante

ACQUA- BCAA4 - Introduzione di fasce tampone lungo i corsi d'acqua

ACQUA- CGO1 - Direttiva 2000/60/CE del Parlamento europeo e del Consiglio, del 23 ottobre 2000, che istituisce un quadro per l'azione comunitaria in materia di acque: articolo 11, paragrafo 3, lettere e) e h), per quanto riguarda i requisiti obbligatori per controllare le fonti diffuse di inquinamento da fosfati

SUOLO - BCAA6 - Copertura minima del suolo per evitare di lasciare nudo il suolo nei periodi più sensibili

Il sottoscritto si impegna a rispettare, in quanto applicabili, i vincoli e gli impegni sopra elencati, il cui rispetto è riferito all'intera superficie aziendale e ai capi allevati, anche se non a premio. Inoltre è consapevole del fatto che qualora in sede di controllo in loco o in corso di accertamenti successivi alla presentazione della domanda venisse riscontrata una difformità rispetto alle dichiarazioni rese, l'azienda non verrà comunque esonerata dall'applicabilità dei relativi vincoli di condizionalità.

Si impegna, inoltre, in caso di adesione alla misura misura 214 del PSR, a rispettare i requisiti aggiuntivi di condizionalità relativi all'uso di prodotti fitosanitari e all'uso dei fertilizzanti organici anche in terreni ricadenti in zone non vulnerabili ai nitrati. Per la corretta applicazione dei criteri di gestione obbligatori, comprensivi dei requisiti minimi, e delle buone condizioni agronomiche e ambientali si rimanda alle disposizioni vigenti in materia.

SUOLO - BCAA7 - Rotazione delle colture nei seminativi, ad eccezione delle colture subacquee

BIODIVERSITÀ E PAESAGGIO - BCAA8 - Percentuale minima del seminativo destinata a superfici o elementi non produttivi, e sull'intera superficie agricola mantenimento di elementi caratteristici del paesaggio e divieto di potare le siepi e gli alberi nella stagione della riproduzione e della nidificazione degli uccelli

SICUREZZA ALIMENTARE - CGO5 - Reg. (CE) n. 178/2002 del 28/01/2002, che stabilisce i principi e i requisiti generali della legislazione alimentare e fissa procedure nel campo della sicurezza alimentare

PRODOTTI FITOSANITARI - CGO7 - Regolamento (CE) n. 1107/2009 del Parlamento europeo e del Consiglio, del 21 ottobre 2009, relativo all'immissione sul mercato dei prodotti fitosanitari e che abroga le direttive del Consiglio 79/117/CEE e 91/414/CEE

PRODOTTI FITOSANITARI - CGO8 - Direttiva 2009/128/CE del Parlamento europeo e del Consiglio, del 21 ottobre 2009, che istituisce un quadro per l'azione comunitaria ai fini dell'utilizzo sostenibile dei pesticidi: articolo 5, paragrafo 2, e articolo 8, paragrafi da 1 a 5; articolo 12 in relazione alle restrizioni all'uso dei pesticidi in zone protette definite sulla base della direttiva 2000/60/EC e della legislazione relativa a Natura 2000; articolo 13, paragrafi 1 e 3, sulla manipolazione e lo stoccaggio dei pesticidi e lo smaltimento dei residui.

Il sottoscritto si impegna a rispettare, in quanto applicabili, i vincoli e gli impegni sopra elencati, il cui rispetto è riferito all'intera superficie aziendale e ai capi allevati, anche se non a premio. Inoltre è consapevole del fatto che qualora in sede di controllo in loco o in corso di accertamenti successivi alla presentazione della domanda venisse riscontrata una difformità rispetto alle dichiarazioni rese, l'azienda non verrà comunque esonerata dall'applicabilità dei relativi vincoli di condizionalità.

Si impegna, inoltre, in caso di adesione alla misura misura 214 del PSR, a rispettare i requisiti aggiuntivi di condizionalità relativi all'uso di prodotti fitosanitari e all'uso dei fertilizzanti organici anche in terreni ricadenti in zone non vulnerabili ai nitrati. Per la corretta applicazione dei criteri di gestione obbligatori, comprensivi dei requisiti minimi, e delle buone condizioni agronomiche e ambientali si rimanda alle disposizioni vigenti in materia.

QUADRO FIRMA - TRATTAMENTO DATI PERSONALI (informativa ai sensi del Regolamento europeo n. 679/2016)**AGREA - Informativa per il trattamento dei dati personali ai sensi dell'art 13 del Regolamento europeo n. 679/2016****1. Premessa**

Al sensi dell'art. 13 del Regolamento europeo n. 679/2016, AGREA, in qualità di "Titolare" del trattamento, è tenuta a fornirle informazioni in merito all'utilizzo dei suoi dati personali.

2. Identità e dati di contatto del titolare del trattamento

Il Titolare del trattamento dei dati personali di cui alla presente Informativa è l'Agenzia Regionale per le Erogazioni in Agricoltura per l'Emilia-Romagna (AGREA), con sede in Bologna (Italia), Largo Caduti del Lavoro n. 6, CAP 40122. AGREA, ente pubblico non economico, è Organismo Pagatore riconosciuto sul territorio della Regione Emilia-Romagna di aiuti, contributi e premi nel settore agricolo (Reg. UE 1306/2013, Reg. UE 907/2014, Reg. UE 908/2014, D.M. Ministero delle Politiche Agricole Alimentari e Forestali 20/11/2017, legge Regione Emilia-Romagna n. 21/2001).

Al fine di semplificare le modalità di inoltro e ridurre i tempi per il riscontro si invita a presentare le richieste di cui al paragrafo n. 10, ad AGREA, Ufficio per le relazioni con il pubblico (URP), per iscritto o recandosi direttamente presso lo sportello URP. L'URP è aperto dal martedì al giovedì dalle 9.30 alle 13 in Largo Caduti del Lavoro 6, 40122 Bologna (Italia): telefono 051-527.4970, fax 051-527.4910, e-mail agreaurp@regione.emilia-romagna.it.

3. Il Responsabile della protezione dei dati personali

Il Responsabile della protezione dei dati (Data Protection Officer - DPO) è stato designato dalla Regione Emilia-Romagna e svolge i suoi compiti anche per AGREA ed è contattabile all'indirizzo mail dpo@regione.emilia-romagna.it o presso la sede della Regione Emilia-Romagna di Viale Aldo Moro n. 30, Bologna.

4. Responsabili del trattamento

AGREA può avvalersi di soggetti terzi per l'espletamento di attività e relativi trattamenti di dati personali di cui mantiene la titolarità. Conformemente a quanto stabilito dalla normativa, tali soggetti assicurano livelli di esperienza, capacità e affidabilità tali da garantire il rispetto delle vigenti disposizioni in materia di trattamento, ivi compreso il profilo della sicurezza dei dati.

Sono formalizzati istruzioni, compiti ed oneri in capo a tali soggetti terzi con la designazione degli stessi a "Responsabili del trattamento". Tali soggetti sono sottoposti a verifiche periodiche al fine di constatare il mantenimento dei livelli di garanzia registrati in occasione dell'affidamento dell'incarico iniziale.

5. Soggetti autorizzati al trattamento

I suoi dati personali sono trattati da personale interno previamente autorizzato e designato quale incaricato del trattamento, a cui sono impartite idonee istruzioni in ordine a misure, accorgimenti, modus operandi, tutti volti alla concreta tutela dei suoi dati personali.

6. Finalità e base giuridica del trattamento

Il trattamento dei suoi dati personali viene effettuato da AGREA per lo svolgimento di funzioni istituzionali e, pertanto, ai sensi dell'art. 6 comma 1 lett. e) del Regolamento europeo n. 679/2016 non necessita del suo consenso. I dati personali sono trattati per le seguenti finalità:

- erogazione di aiuti, contributi, sovvenzioni, premi, benefici economici comunque denominati in materia di agricoltura previsti dalla normativa dell'Unione Europea, nazionale e regionale
- controlli prima e dopo l'erogazione
- attività connesse e conseguenti

7. Destinatari dei dati personali

I suoi dati personali possono essere comunicati, per lo svolgimento delle rispettive funzioni istituzionali, all'Autorità Giudiziaria e ad organismi ispettivi pubblici. I suoi dati personali possono essere trattati dagli organi ispettivi ed investigativi dell'Unione Europea e degli Stati membri allo scopo di salvaguardare gli interessi finanziari dell'Unione (art. 113 Reg. UE 1306/2013).

Al sensi degli artt. 12, 14 e 22 del Regolamento della Regione Emilia-Romagna n. 2/2007 e nei limiti ivi stabiliti, i suoi dati personali possono essere comunicati all'Unione Europea, alla Giunta della Regione Emilia-Romagna, ad AGEA, agli altri Organismi Pagatori regionali, al Ministero delle Politiche Agricole Alimentari e Forestali, al Ministero dell'Interno, al Ministero dell'Economia e delle Finanze, all'INPS, agli enti pubblici o privati nelle cui funzioni istituzionali rientrano i controlli preliminari o successivi all'erogazione nonché in generale alle altre pubbliche amministrazioni qualora tali dati siano necessari per espletare i compiti istituzionali puntualmente previsti da norma di legge o di regolamento.

I suoi dati personali possono essere comunicati e diffusi, anche per via telematica, in applicazione e nei limiti stabiliti dalla normativa sulla trasparenza (artt. 111, 112 e 113 Reg. UE 1306/2013, capo VI Reg. UE 908/2014, D.Lgs. 33/2013, art. 14 regolamento della Regione Emilia-Romagna n. 2/2007).

8. Trasferimento dei dati personali a Paesi extra UE

I suoi dati personali non sono trasferiti al di fuori dell'Unione Europea.

9. Periodo di conservazione

I suoi dati sono conservati per un periodo non superiore a quello necessario per il perseguimento delle finalità sopra menzionate. A tal fine, anche mediante controlli periodici, viene verificata costantemente la stretta pertinenza, non eccedenza e indispensabilità dei dati rispetto al procedimento, al rapporto, alla prestazione o all'incarico in corso, da instaurare o cessati, anche con riferimento ai dati che Lei fornisce di propria iniziativa. I dati che, anche a seguito delle verifiche, risultano eccedenti o non pertinenti o non indispensabili non sono utilizzati, salvo che per l'eventuale conservazione, a norma di legge, dell'atto o del documento che li contiene.

10. I suoi diritti

Nella sua qualità di interessato, Lei ha diritto:

- di accesso ai dati personali;
- di ottenere la rettifica o la cancellazione degli stessi o la limitazione del trattamento che lo riguardano;
- di opporsi al trattamento;
- di proporre reclamo al Garante per la protezione dei dati personali.

11. Conferimento dei dati

Il conferimento dei suoi dati è facoltativo, ma necessario per le finalità sopra indicate. Se i dati non vengono conferiti AGREA non potrà dare seguito a quanto viene richiesto o comunque comunicato con questo modulo.

ESTREMI DELLA FIRMA

In applicazione dell'art. 38 del D.P.R. 445/2000 l'interessato può firmare e allegare la fotocopia fronte retro di un proprio documento d'identità

Stampato a **BOLOGNA**

In data **20/05/2024**

Firma

in fede

Agenzia Regionale per le Erogazioni in agricoltura per l'Emilia-Romagna

Domanda	5912209
Bando	08/11/2024

REG. (UE) DM n.162

PIANO COLTURALE

PC - Piano Colturale

PIANO COLTURALE 2025

Fase: Creazione domanda**Struttura COMPETENTE :** AGREA**Finalita' presentazione domanda****Modifica n.**

DOMANDA PIANO COLTURALE

Domanda presentata per il tramite di:

CAA LOCALE CONFAGRICOLTURA BOLOGNA

Spazio per la trascrizione del n. di protocollo**AZIENDA****Cuaa**
04218680280**Partita IVA**
04218680280**Provincia**
PADOVA**Numero REA**
372210**Forma Giuridica**

SOCIETA' SEMPLICE

Ragione sociale

DEMETRA - SOCIETA' AGRICOLA DI BEVILACQUA ROBERTA

DOMICILIO O SEDE LEGALE

(Il domicilio e la sede legale avranno effetto per tutti gli atti inerenti le pratiche in corso con AGREA)

C.A.P.
35013**Frazione****Indirizzo**

VICOLO DEI CARRARESI 8

Comune
CITTADELLA**Provincia Registro Imprese**
PD**PEC**
DEMETRASA@PEC.IT**Caa Denominazione**
CONFAGRICOLTURA BOLOGNA
(VILLANOVA DI CASTENASO)

PERSONA**Codice Fiscale**

BVLRRRT64T65C743V

Sesso

F

Data di Nascita

25/12/1964

Comune di Nascita

CITTADELLA

Cognome

BEVILACQUA

Nome

ROBERTA

Indirizzo

VIA SAN MARTINO E SOLFERINO N 31

C.A.P.

35122

Comune di Residenza

PADOVA

Provincia di Residenza

PADOVA

Numero Telefono**E-Mail**

PARCELLA DI RIFERIMENTO

CODICE PARCELLA	CODICE SUOLO	DESCRIZIONE SUOLO	SUPERFICIE	CODICE PARCELLA	CODICE SUOLO	DESCRIZIONE SUOLO	SUPERFICIE
0818EMR088AB825F	660	FABBRICATO GENERICO - STRADA -	0.0048	0818EMR088AB825F	660	FABBRICATO GENERICO - STRADA -	0.0048
0818EMR088AF039A	660	FABBRICATO GENERICO - STRADA -	0.0997	0818EMR088AF039A	660	FABBRICATO GENERICO - STRADA -	0.0997
0818EMR088BL017Z	660	FABBRICATO GENERICO - STRADA -	0.0015	0818EMR088BL017Z	660	FABBRICATO GENERICO - STRADA -	0.0015
0819EMR088AF654F	786	ACQUE - FOSSI E CANALI DI LARG	0.1636	0819EMR088AF654F	786	ACQUE - FOSSI E CANALI DI LARG	0.1636
0819EMR088BS654R	660	FABBRICATO GENERICO - STRADA -	0.0193	0819EMR088BS654R	660	FABBRICATO GENERICO - STRADA -	0.0193
0820EMR088BI808M	660	FABBRICATO GENERICO - STRADA -	0.0426	0820EMR088BI808M	660	FABBRICATO GENERICO - STRADA -	0.0426
0820EMR088DS856E	666	SEMINATIVO DA FOTOINTERPRETAZI	0.0562	0820EMR088DS856E	666	SEMINATIVO DA FOTOINTERPRETAZI	0.0562
0820EMR088DS884B	660	FABBRICATO GENERICO - STRADA -	0.0325	0820EMR088DS884B	660	FABBRICATO GENERICO - STRADA -	0.0325
0820EMR088DT549E	660	FABBRICATO GENERICO - STRADA -	0.0095	0820EMR088DT549E	660	FABBRICATO GENERICO - STRADA -	0.0095
0820EMR088DT551K	651	COLTIVAZIONI ARBOREE SPECIALIZ	0.1407	0820EMR088DT551K	651	COLTIVAZIONI ARBOREE SPECIALIZ	0.1407
0820EMR088DT556Z	660	FABBRICATO GENERICO - STRADA -	0.0106	0820EMR088DT556Z	660	FABBRICATO GENERICO - STRADA -	0.0106
0820EMR088DT558D	666	SEMINATIVO DA FOTOINTERPRETAZI	0.0306	0820EMR088DT558D	666	SEMINATIVO DA FOTOINTERPRETAZI	0.0306
0820EMR088DT560M	666	SEMINATIVO DA FOTOINTERPRETAZI	0.001	0820EMR088DT560M	666	SEMINATIVO DA FOTOINTERPRETAZI	0.001
0820EMR088DT563S	666	SEMINATIVO DA FOTOINTERPRETAZI	0.0058	0820EMR088DT563S	666	SEMINATIVO DA FOTOINTERPRETAZI	0.0058
0820EMR088DT567C	666	SEMINATIVO DA FOTOINTERPRETAZI	0.0018	0820EMR088DT567C	666	SEMINATIVO DA FOTOINTERPRETAZI	0.0018
0820EMR088DT570N	660	FABBRICATO GENERICO - STRADA -	0.1126	0820EMR088DT570N	660	FABBRICATO GENERICO - STRADA -	0.1126
0820EMR088DT572R	788	SIEPI E FASCE ALBERATE	0.0766	0820EMR088DT572R	788	SIEPI E FASCE ALBERATE	0.0766
0820EMR088DT575Z	660	FABBRICATO GENERICO - STRADA -	0.0583	0820EMR088DT575Z	660	FABBRICATO GENERICO - STRADA -	0.0583
0820EMR088DT788K	666	SEMINATIVO DA FOTOINTERPRETAZI	0.0059	0820EMR088DT788K	666	SEMINATIVO DA FOTOINTERPRETAZI	0.0059

CODICE PARCELLA	CODICE SUOLO	DESCRIZIONE SUOLO	SUPERFICIE	CODICE PARCELLA	CODICE SUOLO	DESCRIZIONE SUOLO	SUPERFICIE
0820EMR088DT790T	786	ACQUE - FOSSI E CANALI DI LARG	0.2205	0820EMR088DT790T	786	ACQUE - FOSSI E CANALI DI LARG	0.2205
0820EMR088DT792X	786	ACQUE - FOSSI E CANALI DI LARG	0.0112	0820EMR088DT792X	786	ACQUE - FOSSI E CANALI DI LARG	0.0112
0820EMR088DT812R	789	MARGINI DEI CAMPI	0.1618	0820EMR088DT812R	789	MARGINI DEI CAMPI	0.1618
0820EMR088DT814V	660	FABBRICATO GENERICO - STRADA -	0.0054	0820EMR088DT814V	660	FABBRICATO GENERICO - STRADA -	0.0054
0820EMR088DT816B	786	ACQUE - FOSSI E CANALI DI LARG	0.0487	0820EMR088DT816B	786	ACQUE - FOSSI E CANALI DI LARG	0.0487
0820EMR088DT818F	666	SEMINATIVO DA FOTOINTERPRETAZI	0.0109	0820EMR088DT818F	666	SEMINATIVO DA FOTOINTERPRETAZI	0.0109
0820EMR088DT820O	786	ACQUE - FOSSI E CANALI DI LARG	0.0021	0820EMR088DT820O	786	ACQUE - FOSSI E CANALI DI LARG	0.0021
0820EMR088DT823U	786	ACQUE - FOSSI E CANALI DI LARG	0.1212	0820EMR088DT823U	786	ACQUE - FOSSI E CANALI DI LARG	0.1212
0820EMR088DT826C	660	FABBRICATO GENERICO - STRADA -	0.2936	0820EMR088DT826C	660	FABBRICATO GENERICO - STRADA -	0.2936
0820EMR088DT829I	666	SEMINATIVO DA FOTOINTERPRETAZI	67.6176	0820EMR088DT829I	666	SEMINATIVO DA FOTOINTERPRETAZI	67.6176
0820EMR088DU620L	666	SEMINATIVO DA FOTOINTERPRETAZI	0.0361	0820EMR088DU620L	666	SEMINATIVO DA FOTOINTERPRETAZI	0.0361
0820EMR088DU622P	666	SEMINATIVO DA FOTOINTERPRETAZI	0.0055	0820EMR088DU622P	666	SEMINATIVO DA FOTOINTERPRETAZI	0.0055
0820EMR088DU628D	660	FABBRICATO GENERICO - STRADA -	0.0236	0820EMR088DU628D	660	FABBRICATO GENERICO - STRADA -	0.0236
0822EMR088AS421Y	666	SEMINATIVO DA FOTOINTERPRETAZI	0.0003	0822EMR088AS421Y	666	SEMINATIVO DA FOTOINTERPRETAZI	0.0003
0822EMR088AS423F	666	SEMINATIVO DA FOTOINTERPRETAZI	0.0004	0822EMR088AS423F	666	SEMINATIVO DA FOTOINTERPRETAZI	0.0004
0822EMR088AS425L	660	FABBRICATO GENERICO - STRADA -	0.0001	0822EMR088AS425L	660	FABBRICATO GENERICO - STRADA -	0.0001
0822EMR088AS427P	666	SEMINATIVO DA FOTOINTERPRETAZI	0.001	0822EMR088AS427P	666	SEMINATIVO DA FOTOINTERPRETAZI	0.001
0822EMR088AS429T	789	MARGINI DEI CAMPI	0.0007	0822EMR088AS429T	789	MARGINI DEI CAMPI	0.0007
0822EMR088AS432E	666	SEMINATIVO DA FOTOINTERPRETAZI	0.0006	0822EMR088AS432E	666	SEMINATIVO DA FOTOINTERPRETAZI	0.0006
0822EMR088AS434I	788	SIEPI E FASCE ALBERATE	0.0002	0822EMR088AS434I	788	SIEPI E FASCE ALBERATE	0.0002

CODICE PARCELLA	CODICE SUOLO	DESCRIZIONE SUOLO	SUPERFICIE	CODICE PARCELLA	CODICE SUOLO	DESCRIZIONE SUOLO	SUPERFICIE
0823EMR088AU775B	786	ACQUE - FOSSI E CANALI DI LARG	0.0013	0823EMR088AU775B	786	ACQUE - FOSSI E CANALI DI LARG	0.0013
0823EMR088BA558G	660	FABBRICATO GENERICO - STRADA -	0.0702	0823EMR088BA558G	660	FABBRICATO GENERICO - STRADA -	0.0702
0823EMR088CE210L	651	COLTIVAZIONI ARBOREE SPECIALIZ	0.2222	0823EMR088CE210L	651	COLTIVAZIONI ARBOREE SPECIALIZ	0.2222
0823EMR088CE214T	666	SEMINATIVO DA FOTOINTERPRETAZI	0.024	0823EMR088CE214T	666	SEMINATIVO DA FOTOINTERPRETAZI	0.024
0823EMR088CE217B	789	MARGINI DEI CAMPI	0.1231	0823EMR088CE217B	789	MARGINI DEI CAMPI	0.1231
0823EMR088CE219F	651	COLTIVAZIONI ARBOREE SPECIALIZ	0.5679	0823EMR088CE219F	651	COLTIVAZIONI ARBOREE SPECIALIZ	0.5679
0823EMR088KZ144J	666	SEMINATIVO DA FOTOINTERPRETAZI	0.0003	0823EMR088KZ144J	666	SEMINATIVO DA FOTOINTERPRETAZI	0.0003
0823EMR088LQ677C	690	ACQUE	0.0356	0823EMR088LQ677C	690	ACQUE	0.0356
0823EMR088LQ680N	666	SEMINATIVO DA FOTOINTERPRETAZI	0.0004	0823EMR088LQ680N	666	SEMINATIVO DA FOTOINTERPRETAZI	0.0004
0823EMR088LR585Y	788	SIEPI E FASCE ALBERATE	0.0008	0823EMR088LR585Y	788	SIEPI E FASCE ALBERATE	0.0008
0823EMR088LR590N	788	SIEPI E FASCE ALBERATE	0.2871	0823EMR088LR590N	788	SIEPI E FASCE ALBERATE	0.2871
0823EMR088LR593T	666	SEMINATIVO DA FOTOINTERPRETAZI	0.041	0823EMR088LR593T	666	SEMINATIVO DA FOTOINTERPRETAZI	0.041
0823EMR088LR597D	786	ACQUE - FOSSI E CANALI DI LARG	0.2313	0823EMR088LR597D	786	ACQUE - FOSSI E CANALI DI LARG	0.2313
0823EMR088LR805W	788	SIEPI E FASCE ALBERATE	0.0571	0823EMR088LR805W	788	SIEPI E FASCE ALBERATE	0.0571
0823EMR088LS632O	786	ACQUE - FOSSI E CANALI DI LARG	0.105	0823EMR088LS632O	786	ACQUE - FOSSI E CANALI DI LARG	0.105
0823EMR088LZ842A	660	FABBRICATO GENERICO - STRADA -	0.0001	0823EMR088LZ842A	660	FABBRICATO GENERICO - STRADA -	0.0001

RIEPILOGO MACROUSI

Macrousi	Coltura	Varietà	Superficie (Ha)
----------	---------	---------	-----------------

RIEPILOGO MACROUSI			
Macrousi	Coltura	Varietà	Superficie (Ha)
040 - SUPERFICI SEMINABILI	1053 - (587) GRANO (FRUMENTO) TENERO - (011) FAVE, SEMI, GRANELLA	000 - NESSUNA VARIETA'	57,6404
	1361 - (001) GRANTURCO (MAIS) - (002) DA FORAGGIO - (010) INSILATO - (022) ENERGETICO	000 - NESSUNA VARIETA'	77,2693
		Totale Sup. Macrouso:	134.9097
780 - ELEMENTI CARATTERISTICI DEL PAESAGGIO	1257 - (788) SIEPI E FASCE ALBERATE	000 - NESSUNA VARIETA'	1,8447
	1524 - (789) MARGINI (BORDI) DEI CAMPI	000 - NESSUNA VARIETA'	2,4458
	1556 - (786) FOSSATI E CANALI	000 - NESSUNA VARIETA'	1,0148
		Totale Sup. Macrouso:	5.3053
840 - USO NON AGRICOLO - TARE ED INCOLTI (AREE OCCUPATE CAPEZZAGNE, CAVE,	1761 - (780) USO NON AGRICOLO - TARE	000 - NESSUNA VARIETA'	0,9403
		Totale Sup. Macrouso:	0.9403
880 - USO NON AGRICOLO - FABBRICATI (AREE OCCUPATE DA FABBRICATI, GIARDINI	1605 - (157) USO NON AGRICOLO - FABBRICATI	000 - NESSUNA VARIETA'	1,1699
		Totale Sup. Macrouso:	1.1699
		Superficie Totale Macrousi:	142.3252

PIANO COLTURALE ALFANUMERICO

Princ.	Coltura/Varietà	Criterio di Mantenimento	Tipo di Agricoltura	Tipo di Semina	Fase Allevamento	Protezione	Epoca di Semina	Sup. (Ha)
(BO)MOLINELLA - Sezione: - Foglio: 33 - Particella: 00005 - Subalterno: null Irrigabilita' SI - Rotazione Colturale NESSUNO								
S	157 - USO NON AGRICOLO - FABBRICATI - 000 - - 000 - - 000 - NESSUNA VARIETA'	Pratica Ordinaria	Convenzionale				11/11/2024 - 10/11/2025	0,0047
S	587 - GRANO (FRUMENTO) TENERO - 011 - FAVE, SEMI, GRANELLA - 000 - - 000 - - 000 - NESSUNA VARIETA'	Pratica Ordinaria	Convenzionale				11/11/2024 - 10/11/2025	0,8060
S	788 - SIEPI E FASCE ALBERATE - 000 - - 000 - - 000 - - 000 - NESSUNA VARIETA'	Pratica Ordinaria	Convenzionale				11/11/2024 - 10/11/2025	0,1788
S	789 - MARGINI (BORDI) DEI CAMPI - 000 - - 000 - - 000 - - 000 - NESSUNA VARIETA'	Pratica Ordinaria	Convenzionale				11/11/2024 - 10/11/2025	0,0926
(BO)MOLINELLA - Sezione: - Foglio: 33 - Particella: 00006 - Subalterno: null Irrigabilita' SI - Rotazione Colturale NESSUNO								
S	587 - GRANO (FRUMENTO) TENERO - 011 - FAVE, SEMI, GRANELLA - 000 - - 000 - - 000 - NESSUNA VARIETA'	Pratica Ordinaria	Convenzionale				11/11/2024 - 10/11/2025	0,2053
S	788 - SIEPI E FASCE ALBERATE - 000 - - 000 - - 000 - - 000 - NESSUNA VARIETA'	Pratica Ordinaria	Convenzionale				11/11/2024 - 10/11/2025	0,0011
S	789 - MARGINI (BORDI) DEI CAMPI - 000 - - 000 - - 000 - - 000 - NESSUNA VARIETA'	Pratica Ordinaria	Convenzionale				11/11/2024 - 10/11/2025	0,0075
(BO)MOLINELLA - Sezione: - Foglio: 33 - Particella: 00007 - Subalterno: null Irrigabilita' SI - Rotazione Colturale NESSUNO								
S	157 - USO NON AGRICOLO - FABBRICATI - 000 - - 000 - - 000 - NESSUNA VARIETA'	Pratica Ordinaria	Convenzionale				11/11/2024 - 10/11/2025	0,0690
S	587 - GRANO (FRUMENTO) TENERO - 011 - FAVE, SEMI, GRANELLA - 000 - - 000 - - 000 - NESSUNA VARIETA'	Pratica Ordinaria	Convenzionale				11/11/2024 - 10/11/2025	0,3688
S	788 - SIEPI E FASCE ALBERATE - 000 - - 000 - - 000 - - 000 - NESSUNA VARIETA'	Pratica Ordinaria	Convenzionale				11/11/2024 - 10/11/2025	0,0287
S	789 - MARGINI (BORDI) DEI CAMPI - 000 - - 000 - - 000 - - 000 - NESSUNA VARIETA'	Pratica Ordinaria	Convenzionale				11/11/2024 - 10/11/2025	0,1172
(BO)MOLINELLA - Sezione: - Foglio: 33 - Particella: 00008 - Subalterno: null Irrigabilita' SI - Rotazione Colturale NESSUNO								
S	587 - GRANO (FRUMENTO) TENERO - 011 - FAVE, SEMI, GRANELLA - 000 - - 000 - - 000 - NESSUNA VARIETA'	Pratica Ordinaria	Convenzionale				11/11/2024 - 10/11/2025	0,0644

Princ.	Coltura/Varietà	Criterio di Mantenimento	Tipo di Agricoltura	Tipo di Semina	Fase Allevamento	Protezione	Epoca di Semina	Sup. (Ha)
(BO)MOLINELLA - Sezione: - Foglio: 33 - Particella: 00009 - Subalterno: null Irrigabilita' SI - Rotazione Colturale NESSUNO								
S	587 - GRANO (FRUMENTO) TENERO - 011 - FAVE, SEMI, GRANELLA - 000 - - 000 - 000 - NESSUNA VARIETA'	Pratica Ordinaria	Convenzionale				11/11/2024 - 10/11/2025	0,2840
S	788 - SIEPI E FASCE ALBERATE - 000 - - 000 - - 000 - 000 - NESSUNA VARIETA'	Pratica Ordinaria	Convenzionale				11/11/2024 - 10/11/2025	0,0618
S	789 - MARGINI (BORDI) DEI CAMPI - 000 - - 000 - - 000 - 000 - NESSUNA VARIETA'	Pratica Ordinaria	Convenzionale				11/11/2024 - 10/11/2025	0,0944
(BO)MOLINELLA - Sezione: - Foglio: 33 - Particella: 00015 - Subalterno: null Irrigabilita' SI - Rotazione Colturale NESSUNO								
S	587 - GRANO (FRUMENTO) TENERO - 011 - FAVE, SEMI, GRANELLA - 000 - - 000 - 000 - NESSUNA VARIETA'	Pratica Ordinaria	Convenzionale				11/11/2024 - 10/11/2025	3,0984
S	788 - SIEPI E FASCE ALBERATE - 000 - - 000 - - 000 - 000 - NESSUNA VARIETA'	Pratica Ordinaria	Convenzionale				11/11/2024 - 10/11/2025	0,4054
(BO)MOLINELLA - Sezione: - Foglio: 33 - Particella: 00016 - Subalterno: null Irrigabilita' SI - Rotazione Colturale NESSUNO								
S	587 - GRANO (FRUMENTO) TENERO - 011 - FAVE, SEMI, GRANELLA - 000 - - 000 - 000 - NESSUNA VARIETA'	Pratica Ordinaria	Convenzionale				11/11/2024 - 10/11/2025	2,7049
S	788 - SIEPI E FASCE ALBERATE - 000 - - 000 - - 000 - 000 - NESSUNA VARIETA'	Pratica Ordinaria	Convenzionale				11/11/2024 - 10/11/2025	0,3185
S	789 - MARGINI (BORDI) DEI CAMPI - 000 - - 000 - - 000 - 000 - NESSUNA VARIETA'	Pratica Ordinaria	Convenzionale				11/11/2024 - 10/11/2025	0,0781
(BO)MOLINELLA - Sezione: - Foglio: 33 - Particella: 00019 - Subalterno: null Irrigabilita' SI - Rotazione Colturale NESSUNO								
S	587 - GRANO (FRUMENTO) TENERO - 011 - FAVE, SEMI, GRANELLA - 000 - - 000 - 000 - NESSUNA VARIETA'	Pratica Ordinaria	Convenzionale				11/11/2024 - 10/11/2025	3,0660
S	788 - SIEPI E FASCE ALBERATE - 000 - - 000 - - 000 - 000 - NESSUNA VARIETA'	Pratica Ordinaria	Convenzionale				11/11/2024 - 10/11/2025	0,1171
S	789 - MARGINI (BORDI) DEI CAMPI - 000 - - 000 - - 000 - 000 - NESSUNA VARIETA'	Pratica Ordinaria	Convenzionale				11/11/2024 - 10/11/2025	0,0192
(BO)MOLINELLA - Sezione: - Foglio: 33 - Particella: 00020 - Subalterno: null Irrigabilita' SI - Rotazione Colturale NESSUNO								
S	587 - GRANO (FRUMENTO) TENERO - 011 - FAVE, SEMI, GRANELLA - 000 - - 000 - 000 - NESSUNA VARIETA'	Pratica Ordinaria	Convenzionale				11/11/2024 - 10/11/2025	3,5703

Princ.	Coltura/Varietà	Criterio di Mantenimento	Tipo di Agricoltura	Tipo di Semina	Fase Allevamento	Protezione	Epoca di Semina	Sup. (Ha)
(BO)MOLINELLA - Sezione: - Foglio: 33 - Particella: 00022 - Subalterno: null Irrigabilita' SI - Rotazione Colturale NESSUNO								
S	587 - GRANO (FRUMENTO) TENERO - 011 - FAVE, SEMI, GRANELLA - 000 - - 000 - 000 - NESSUNA VARIETA'	Pratica Ordinaria	Convenzionale				11/11/2024 - 10/11/2025	2,8639
S	789 - MARGINI (BORDI) DEI CAMPI - 000 - - 000 - - 000 - 000 - NESSUNA VARIETA'	Pratica Ordinaria	Convenzionale				11/11/2024 - 10/11/2025	0,0198
(BO)MOLINELLA - Sezione: - Foglio: 33 - Particella: 00023 - Subalterno: null Irrigabilita' SI - Rotazione Colturale NESSUNO								
S	788 - SIEPI E FASCE ALBERATE - 000 - - 000 - - 000 - 000 - NESSUNA VARIETA'	Pratica Ordinaria	Convenzionale				11/11/2024 - 10/11/2025	0,0715
(BO)MOLINELLA - Sezione: - Foglio: 33 - Particella: 00024 - Subalterno: null Irrigabilita' SI - Rotazione Colturale NESSUNO								
S	788 - SIEPI E FASCE ALBERATE - 000 - - 000 - - 000 - 000 - NESSUNA VARIETA'	Pratica Ordinaria	Convenzionale				11/11/2024 - 10/11/2025	0,0301
(BO)MOLINELLA - Sezione: - Foglio: 33 - Particella: 00025 - Subalterno: null Irrigabilita' SI - Rotazione Colturale NESSUNO								
S	587 - GRANO (FRUMENTO) TENERO - 011 - FAVE, SEMI, GRANELLA - 000 - - 000 - 000 - NESSUNA VARIETA'	Pratica Ordinaria	Convenzionale				11/11/2024 - 10/11/2025	0,0002
S	780 - USO NON AGRICOLO - TARE - 000 - - 000 - - 000 - 000 - NESSUNA VARIETA'	Pratica Ordinaria	Convenzionale				11/11/2024 - 10/11/2025	0,0003
S	788 - SIEPI E FASCE ALBERATE - 000 - - 000 - - 000 - 000 - NESSUNA VARIETA'	Pratica Ordinaria	Convenzionale				11/11/2024 - 10/11/2025	0,0355
(BO)MOLINELLA - Sezione: - Foglio: 33 - Particella: 00026 - Subalterno: null Irrigabilita' SI - Rotazione Colturale NESSUNO								
S	587 - GRANO (FRUMENTO) TENERO - 011 - FAVE, SEMI, GRANELLA - 000 - - 000 - 000 - NESSUNA VARIETA'	Pratica Ordinaria	Convenzionale				11/11/2024 - 10/11/2025	0,4012
S	788 - SIEPI E FASCE ALBERATE - 000 - - 000 - - 000 - 000 - NESSUNA VARIETA'	Pratica Ordinaria	Convenzionale				11/11/2024 - 10/11/2025	0,1020
(BO)MOLINELLA - Sezione: - Foglio: 33 - Particella: 00031 - Subalterno: null Irrigabilita' SI - Rotazione Colturale NESSUNO								
S	157 - USO NON AGRICOLO - FABBRICATI - 000 - - 000 - - 000 - 000 - NESSUNA VARIETA'	Pratica Ordinaria	Convenzionale				11/11/2024 - 10/11/2025	0,0229
S	587 - GRANO (FRUMENTO) TENERO - 011 - FAVE, SEMI, GRANELLA - 000 - - 000 - 000 - NESSUNA VARIETA'	Pratica Ordinaria	Convenzionale				11/11/2024 - 10/11/2025	2,6731

Princ.	Coltura/Varietà	Criterio di Mantenimento	Tipo di Agricoltura	Tipo di Semina	Fase Allevamento	Protezione	Epoca di Semina	Sup. (Ha)
S	789 - MARGINI (BORDI) DEI CAMPI - 000 - - 000 - - 000 - 000 - NESSUNA VARIETA'	Pratica Ordinaria	Convenzionale				11/11/2024 - 10/11/2025	0,0397
(BO)MOLINELLA - Sezione: - Foglio: 33 - Particella: 00032 - Subalterno: null Irrigabilita' SI - Rotazione Colturale NESSUNO								
S	157 - USO NON AGRICOLO - FABBRICATI - 000 - - 000 - - 000 - NESSUNA VARIETA'	Pratica Ordinaria	Convenzionale				11/11/2024 - 10/11/2025	0,0765
S	587 - GRANO (FRUMENTO) TENERO - 011 - FAVE, SEMI, GRANELLA - 000 - - 000 - 000 - NESSUNA VARIETA'	Pratica Ordinaria	Convenzionale				11/11/2024 - 10/11/2025	0,0211
S	789 - MARGINI (BORDI) DEI CAMPI - 000 - - 000 - - 000 - 000 - NESSUNA VARIETA'	Pratica Ordinaria	Convenzionale				11/11/2024 - 10/11/2025	0,0326
(BO)MOLINELLA - Sezione: - Foglio: 33 - Particella: 00034 - Subalterno: null Irrigabilita' SI - Rotazione Colturale NESSUNO								
S	587 - GRANO (FRUMENTO) TENERO - 011 - FAVE, SEMI, GRANELLA - 000 - - 000 - 000 - NESSUNA VARIETA'	Pratica Ordinaria	Convenzionale				11/11/2024 - 10/11/2025	1,2953
S	786 - FOSSATI E CANALI - 000 - - 000 - - 000 - 000 - NESSUNA VARIETA'	Pratica Ordinaria	Convenzionale				11/11/2024 - 10/11/2025	0,0683
S	789 - MARGINI (BORDI) DEI CAMPI - 000 - - 000 - - 000 - 000 - NESSUNA VARIETA'	Pratica Ordinaria	Convenzionale				11/11/2024 - 10/11/2025	0,0056
(BO)MOLINELLA - Sezione: - Foglio: 33 - Particella: 00053 - Subalterno: null Irrigabilita' SI - Rotazione Colturale NESSUNO								
S	587 - GRANO (FRUMENTO) TENERO - 011 - FAVE, SEMI, GRANELLA - 000 - - 000 - 000 - NESSUNA VARIETA'	Pratica Ordinaria	Convenzionale				11/11/2024 - 10/11/2025	7,4887
S	786 - FOSSATI E CANALI - 000 - - 000 - - 000 - 000 - NESSUNA VARIETA'	Pratica Ordinaria	Convenzionale				11/11/2024 - 10/11/2025	0,1600
S	788 - SIEPI E FASCE ALBERATE - 000 - - 000 - - 000 - 000 - NESSUNA VARIETA'	Pratica Ordinaria	Convenzionale				11/11/2024 - 10/11/2025	0,0427
(BO)MOLINELLA - Sezione: - Foglio: 37 - Particella: 00005 - Subalterno: null Irrigabilita' SI - Rotazione Colturale NESSUNO								
S	157 - USO NON AGRICOLO - FABBRICATI - 000 - - 000 - - 000 - NESSUNA VARIETA'	Pratica Ordinaria	Convenzionale				11/11/2024 - 10/11/2025	0,1396
S	001 - GRANTURCO (MAIS) - 002 - DA FORAGGIO - 010 - INSILATO - 022 - ENERGETICO 000 - NESSUNA VARIETA'	Pratica Ordinaria	Convenzionale				11/11/2024 - 10/11/2025	6,2400
S	786 - FOSSATI E CANALI - 000 - - 000 - - 000 - 000 - NESSUNA VARIETA'	Pratica Ordinaria	Convenzionale				11/11/2024 - 10/11/2025	0,2064

Princ.	Coltura/Varietà	Criterio di Mantenimento	Tipo di Agricoltura	Tipo di Semina	Fase Allevamento	Protezione	Epoca di Semina	Sup. (Ha)
S	788 - SIEPI E FASCE ALBERATE - 000 - - 000 - - 000 - 000 - NESSUNA VARIETA'	Pratica Ordinaria	Convenzionale				11/11/2024 - 10/11/2025	0,1361
S	789 - MARGINI (BORDI) DEI CAMPI - 000 - - 000 - - 000 - 000 - NESSUNA VARIETA'	Pratica Ordinaria	Convenzionale				11/11/2024 - 10/11/2025	0,1052
(BO)MOLINELLA - Sezione: - Foglio: 37 - Particella: 00006 - Subalterno: null Irrigabilita' SI - Rotazione Colturale NESSUNO								
S	157 - USO NON AGRICOLO - FABBRICATI - 000 - - 000 - - 000 - NESSUNA VARIETA'	Pratica Ordinaria	Convenzionale				11/11/2024 - 10/11/2025	0,0518
S	001 - GRANTURCO (MAIS) - 002 - DA FORAGGIO - 010 - INSILATO - 022 - ENERGETICO 000 - NESSUNA VARIETA'	Pratica Ordinaria	Convenzionale				11/11/2024 - 10/11/2025	6,8520
S	786 - FOSSATI E CANALI - 000 - - 000 - - 000 - 000 - NESSUNA VARIETA'	Pratica Ordinaria	Convenzionale				11/11/2024 - 10/11/2025	0,1059
S	789 - MARGINI (BORDI) DEI CAMPI - 000 - - 000 - - 000 - 000 - NESSUNA VARIETA'	Pratica Ordinaria	Convenzionale				11/11/2024 - 10/11/2025	0,0592
S	788 - SIEPI E FASCE ALBERATE - 000 - - 000 - - 000 - 000 - NESSUNA VARIETA'	Pratica Ordinaria	Convenzionale				11/11/2024 - 10/11/2025	0,1111
(BO)MOLINELLA - Sezione: - Foglio: 37 - Particella: 00007 - Subalterno: null Irrigabilita' SI - Rotazione Colturale NESSUNO								
S	001 - GRANTURCO (MAIS) - 002 - DA FORAGGIO - 010 - INSILATO - 022 - ENERGETICO 000 - NESSUNA VARIETA'	Pratica Ordinaria	Convenzionale				11/11/2024 - 10/11/2025	0,3431
S	786 - FOSSATI E CANALI - 000 - - 000 - - 000 - 000 - NESSUNA VARIETA'	Pratica Ordinaria	Convenzionale				11/11/2024 - 10/11/2025	0,0084
S	788 - SIEPI E FASCE ALBERATE - 000 - - 000 - - 000 - 000 - NESSUNA VARIETA'	Pratica Ordinaria	Convenzionale				11/11/2024 - 10/11/2025	0,0274
(BO)MOLINELLA - Sezione: - Foglio: 37 - Particella: 00008 - Subalterno: null Irrigabilita' SI - Rotazione Colturale NESSUNO								
S	786 - FOSSATI E CANALI - 000 - - 000 - - 000 - 000 - NESSUNA VARIETA'	Pratica Ordinaria	Convenzionale				11/11/2024 - 10/11/2025	0,0108
S	001 - GRANTURCO (MAIS) - 002 - DA FORAGGIO - 010 - INSILATO - 022 - ENERGETICO 000 - NESSUNA VARIETA'	Pratica Ordinaria	Convenzionale				11/11/2024 - 10/11/2025	0,3911
S	788 - SIEPI E FASCE ALBERATE - 000 - - 000 - - 000 - 000 - NESSUNA VARIETA'	Pratica Ordinaria	Convenzionale				11/11/2024 - 10/11/2025	0,0298
(BO)MOLINELLA - Sezione: - Foglio: 37 - Particella: 00009 - Subalterno: null Irrigabilita' SI - Rotazione Colturale NESSUNO								
S	001 - GRANTURCO (MAIS) - 002 - DA FORAGGIO - 010 - INSILATO - 022 - ENERGETICO 000 - NESSUNA VARIETA'	Pratica Ordinaria	Convenzionale				11/11/2024 - 10/11/2025	0,0026

Princ.	Coltura/Varietà	Criterio di Mantenimento	Tipo di Agricoltura	Tipo di Semina	Fase Allevamento	Protezione	Epoca di Semina	Sup. (Ha)
(BO)MOLINELLA - Sezione: - Foglio: 37 - Particella: 00010 - Subalterno: null Irrigabilita' SI - Rotazione Colturale NESSUNO								
S	001 - GRANTURCO (MAIS) - 002 - DA FORAGGIO - 010 - INSILATO - 022 - ENERGETICO 000 - NESSUNA VARIETA'	Pratica Ordinaria	Convenzionale				11/11/2024 - 10/11/2025	0,0130
(BO)MOLINELLA - Sezione: - Foglio: 37 - Particella: 00011 - Subalterno: null Irrigabilita' SI - Rotazione Colturale NESSUNO								
S	001 - GRANTURCO (MAIS) - 002 - DA FORAGGIO - 010 - INSILATO - 022 - ENERGETICO 000 - NESSUNA VARIETA'	Pratica Ordinaria	Convenzionale				11/11/2024 - 10/11/2025	0,4309
S	157 - USO NON AGRICOLO - FABBRICATI - 000 - - 000 - - 000 - 000 - NESSUNA VARIETA'	Pratica Ordinaria	Convenzionale				11/11/2024 - 10/11/2025	0,0473
S	788 - SIEPI E FASCE ALBERATE - 000 - - 000 - - 000 - 000 - NESSUNA VARIETA'	Pratica Ordinaria	Convenzionale				11/11/2024 - 10/11/2025	0,0006
S	789 - MARGINI (BORDI) DEI CAMPI - 000 - - 000 - - 000 - 000 - NESSUNA VARIETA'	Pratica Ordinaria	Convenzionale				11/11/2024 - 10/11/2025	0,0199
(BO)MOLINELLA - Sezione: - Foglio: 37 - Particella: 00012 - Subalterno: null Irrigabilita' SI - Rotazione Colturale NESSUNO								
S	788 - SIEPI E FASCE ALBERATE - 000 - - 000 - - 000 - 000 - NESSUNA VARIETA'	Pratica Ordinaria	Convenzionale				11/11/2024 - 10/11/2025	0,1046
S	001 - GRANTURCO (MAIS) - 002 - DA FORAGGIO - 010 - INSILATO - 022 - ENERGETICO 000 - NESSUNA VARIETA'	Pratica Ordinaria	Convenzionale				11/11/2024 - 10/11/2025	9,9526
S	789 - MARGINI (BORDI) DEI CAMPI - 000 - - 000 - - 000 - 000 - NESSUNA VARIETA'	Pratica Ordinaria	Convenzionale				11/11/2024 - 10/11/2025	0,1580
(BO)MOLINELLA - Sezione: - Foglio: 37 - Particella: 00013 - Subalterno: null Irrigabilita' SI - Rotazione Colturale NESSUNO								
S	001 - GRANTURCO (MAIS) - 002 - DA FORAGGIO - 010 - INSILATO - 022 - ENERGETICO 000 - NESSUNA VARIETA'	Pratica Ordinaria	Convenzionale				11/11/2024 - 10/11/2025	3,2447
S	157 - USO NON AGRICOLO - FABBRICATI - 000 - - 000 - - 000 - 000 - NESSUNA VARIETA'	Pratica Ordinaria	Convenzionale				11/11/2024 - 10/11/2025	0,0086
S	789 - MARGINI (BORDI) DEI CAMPI - 000 - - 000 - - 000 - 000 - NESSUNA VARIETA'	Pratica Ordinaria	Convenzionale				11/11/2024 - 10/11/2025	0,0960
(BO)MOLINELLA - Sezione: - Foglio: 37 - Particella: 00014 - Subalterno: null Irrigabilita' SI - Rotazione Colturale NESSUNO								
S	001 - GRANTURCO (MAIS) - 002 - DA FORAGGIO - 010 -	Pratica Ordinaria	Convenzionale				11/11/2024 - 10/11/2025	6,3148

Princ.	Coltura/Varietà	Criterio di Mantenimento	Tipo di Agricoltura	Tipo di Semina	Fase Allevamento	Protezione	Epoca di Semina	Sup. (Ha)
S	INSILATO - 022 - ENERGETICO 000 - NESSUNA VARIETA' 157 - USO NON AGRICOLO - FABBRICATI - 000 - - 000 - - 000 -	Pratica Ordinaria	e Convenzional e				11/11/2024 - 10/11/2025	0,0865
S	786 - FOSSATI E CANALI - 000 - - 000 - - 000 - 000 - NESSUNA VARIETA'	Pratica Ordinaria	Convenzional e				11/11/2024 - 10/11/2025	0,0527
(BO)MOLINELLA - Sezione: - Foglio: 37 - Particella: 00015 - Subalterno: null Irrigabilita' SI - Rotazione Colturale NESSUNO								
S	001 - GRANTURCO (MAIS) - 002 - DA FORAGGIO - 010 - INSILATO - 022 - ENERGETICO 000 - NESSUNA VARIETA'	Pratica Ordinaria	Convenzional e				11/11/2024 - 10/11/2025	0,3555
S	157 - USO NON AGRICOLO - FABBRICATI - 000 - - 000 - - 000 - 000 - NESSUNA VARIETA'	Pratica Ordinaria	Convenzional e				11/11/2024 - 10/11/2025	0,0251
(BO)MOLINELLA - Sezione: - Foglio: 37 - Particella: 00016 - Subalterno: null Irrigabilita' SI - Rotazione Colturale NESSUNO								
S	001 - GRANTURCO (MAIS) - 002 - DA FORAGGIO - 010 - INSILATO - 022 - ENERGETICO 000 - NESSUNA VARIETA'	Pratica Ordinaria	Convenzional e				11/11/2024 - 10/11/2025	0,0048
(BO)MOLINELLA - Sezione: - Foglio: 37 - Particella: 00017 - Subalterno: null Irrigabilita' SI - Rotazione Colturale NESSUNO								
S	001 - GRANTURCO (MAIS) - 002 - DA FORAGGIO - 010 - INSILATO - 022 - ENERGETICO 000 - NESSUNA VARIETA'	Pratica Ordinaria	Convenzional e				11/11/2024 - 10/11/2025	0,2878
S	157 - USO NON AGRICOLO - FABBRICATI - 000 - - 000 - - 000 - 000 - NESSUNA VARIETA'	Pratica Ordinaria	Convenzional e				11/11/2024 - 10/11/2025	0,0315
(BO)MOLINELLA - Sezione: - Foglio: 37 - Particella: 00018 - Subalterno: null Irrigabilita' SI - Rotazione Colturale NESSUNO								
S	001 - GRANTURCO (MAIS) - 002 - DA FORAGGIO - 010 - INSILATO - 022 - ENERGETICO 000 - NESSUNA VARIETA'	Pratica Ordinaria	Convenzional e				11/11/2024 - 10/11/2025	0,0026
(BO)MOLINELLA - Sezione: - Foglio: 37 - Particella: 00019 - Subalterno: null Irrigabilita' SI - Rotazione Colturale NESSUNO								
S	001 - GRANTURCO (MAIS) - 002 - DA FORAGGIO - 010 - INSILATO - 022 - ENERGETICO 000 - NESSUNA VARIETA'	Pratica Ordinaria	Convenzional e				11/11/2024 - 10/11/2025	0,0053
(BO)MOLINELLA - Sezione: - Foglio: 37 - Particella: 00020 - Subalterno: null Irrigabilita' SI - Rotazione Colturale NESSUNO								
S	001 - GRANTURCO (MAIS) - 002 - DA FORAGGIO - 010 - INSILATO - 022 - ENERGETICO	Pratica Ordinaria	Convenzional e				11/11/2024 - 10/11/2025	0,3053

Princ.	Coltura/Varietà	Criterio di Mantenimento	Tipo di Agricoltura	Tipo di Semina	Fase Allevamento	Protezione	Epoca di Semina	Sup. (Ha)
S	000 - NESSUNA VARIETA' 786 - FOSSATI E CANALI - 000 - - 000 - - 000 - 000 - NESSUNA VARIETA'	Pratica Ordinaria	Convenzionale				11/11/2024 - 10/11/2025	0,0112
S	789 - MARGINI (BORDI) DEI CAMPI - 000 - - 000 - - 000 - 000 - NESSUNA VARIETA'	Pratica Ordinaria	Convenzionale				11/11/2024 - 10/11/2025	0,0114
(BO)MOLINELLA - Sezione: - Foglio: 37 - Particella: 00021 - Subalterno: null Irrigabilita' SI - Rotazione Colturale NESSUNO								
S	001 - GRANTURCO (MAIS) - 002 - DA FORAGGIO - 010 - INSILATO - 022 - ENERGETICO 000 - NESSUNA VARIETA'	Pratica Ordinaria	Convenzionale				11/11/2024 - 10/11/2025	0,4439
S	789 - MARGINI (BORDI) DEI CAMPI - 000 - - 000 - - 000 - 000 - NESSUNA VARIETA'	Pratica Ordinaria	Convenzionale				11/11/2024 - 10/11/2025	0,0257
S	157 - USO NON AGRICOLO - FABBRICATI - 000 - - 000 - - 000 - 000 - NESSUNA VARIETA'	Pratica Ordinaria	Convenzionale				11/11/2024 - 10/11/2025	0,0151
(BO)MOLINELLA - Sezione: - Foglio: 37 - Particella: 00022 - Subalterno: null Irrigabilita' SI - Rotazione Colturale NESSUNO								
S	001 - GRANTURCO (MAIS) - 002 - DA FORAGGIO - 010 - INSILATO - 022 - ENERGETICO 000 - NESSUNA VARIETA'	Pratica Ordinaria	Convenzionale				11/11/2024 - 10/11/2025	0,2828
(BO)MOLINELLA - Sezione: - Foglio: 37 - Particella: 00023 - Subalterno: null Irrigabilita' SI - Rotazione Colturale NESSUNO								
S	001 - GRANTURCO (MAIS) - 002 - DA FORAGGIO - 010 - INSILATO - 022 - ENERGETICO 000 - NESSUNA VARIETA'	Pratica Ordinaria	Convenzionale				11/11/2024 - 10/11/2025	12,0743
(BO)MOLINELLA - Sezione: - Foglio: 37 - Particella: 00024 - Subalterno: null Irrigabilita' SI - Rotazione Colturale NESSUNO								
S	001 - GRANTURCO (MAIS) - 002 - DA FORAGGIO - 010 - INSILATO - 022 - ENERGETICO 000 - NESSUNA VARIETA'	Pratica Ordinaria	Convenzionale				11/11/2024 - 10/11/2025	0,3376
(BO)MOLINELLA - Sezione: - Foglio: 37 - Particella: 00025 - Subalterno: null Irrigabilita' SI - Rotazione Colturale NESSUNO								
S	001 - GRANTURCO (MAIS) - 002 - DA FORAGGIO - 010 - INSILATO - 022 - ENERGETICO 000 - NESSUNA VARIETA'	Pratica Ordinaria	Convenzionale				11/11/2024 - 10/11/2025	0,1628
(BO)MOLINELLA - Sezione: - Foglio: 37 - Particella: 00026 - Subalterno: null Irrigabilita' SI - Rotazione Colturale NESSUNO								
S	001 - GRANTURCO (MAIS) - 002 - DA FORAGGIO - 010 - INSILATO - 022 - ENERGETICO	Pratica Ordinaria	Convenzionale				11/11/2024 - 10/11/2025	0,3260

Princ.	Coltura/Varietà	Criterio di Mantenimento	Tipo di Agricoltura	Tipo di Semina	Fase Allevamento	Protezione	Epoca di Semina	Sup. (Ha)
	000 - NESSUNA VARIETA'							
(BO)MOLINELLA - Sezione: - Foglio: 37 - Particella: 00027 - Subalterno: null Irrigabilita' SI - Rotazione Colturale NESSUNO								
S	001 - GRANTURCO (MAIS) - 002 - DA FORAGGIO - 010 - INSILATO - 022 - ENERGETICO 000 - NESSUNA VARIETA'	Pratica Ordinaria	Convenzionale				11/11/2024 - 10/11/2025	0,0054
(BO)MOLINELLA - Sezione: - Foglio: 37 - Particella: 00028 - Subalterno: null Irrigabilita' SI - Rotazione Colturale NESSUNO								
S	001 - GRANTURCO (MAIS) - 002 - DA FORAGGIO - 010 - INSILATO - 022 - ENERGETICO 000 - NESSUNA VARIETA'	Pratica Ordinaria	Convenzionale				11/11/2024 - 10/11/2025	15,6465
S	786 - FOSSATI E CANALI - 000 - - 000 - - 000 - 000 - NESSUNA VARIETA'	Pratica Ordinaria	Convenzionale				11/11/2024 - 10/11/2025	0,0487
(BO)MOLINELLA - Sezione: - Foglio: 37 - Particella: 00029 - Subalterno: null Irrigabilita' SI - Rotazione Colturale NESSUNO								
S	001 - GRANTURCO (MAIS) - 002 - DA FORAGGIO - 010 - INSILATO - 022 - ENERGETICO 000 - NESSUNA VARIETA'	Pratica Ordinaria	Convenzionale				11/11/2024 - 10/11/2025	0,3628
(BO)MOLINELLA - Sezione: - Foglio: 37 - Particella: 00030 - Subalterno: null Irrigabilita' SI - Rotazione Colturale NESSUNO								
S	001 - GRANTURCO (MAIS) - 002 - DA FORAGGIO - 010 - INSILATO - 022 - ENERGETICO 000 - NESSUNA VARIETA'	Pratica Ordinaria	Convenzionale				11/11/2024 - 10/11/2025	0,4528
(BO)MOLINELLA - Sezione: - Foglio: 37 - Particella: 00031 - Subalterno: null Irrigabilita' SI - Rotazione Colturale NESSUNO								
S	001 - GRANTURCO (MAIS) - 002 - DA FORAGGIO - 010 - INSILATO - 022 - ENERGETICO 000 - NESSUNA VARIETA'	Pratica Ordinaria	Convenzionale				11/11/2024 - 10/11/2025	0,0013
(BO)MOLINELLA - Sezione: - Foglio: 37 - Particella: 00032 - Subalterno: null Irrigabilita' SI - Rotazione Colturale NESSUNO								
S	001 - GRANTURCO (MAIS) - 002 - DA FORAGGIO - 010 - INSILATO - 022 - ENERGETICO 000 - NESSUNA VARIETA'	Pratica Ordinaria	Convenzionale				11/11/2024 - 10/11/2025	0,0044
(BO)MOLINELLA - Sezione: - Foglio: 37 - Particella: 00033 - Subalterno: null Irrigabilita' SI - Rotazione Colturale NESSUNO								
S	001 - GRANTURCO (MAIS) - 002 - DA FORAGGIO - 010 - INSILATO - 022 - ENERGETICO 000 - NESSUNA VARIETA'	Pratica Ordinaria	Convenzionale				11/11/2024 - 10/11/2025	0,1269

Princ.	Coltura/Varietà	Criterio di Mantenimento	Tipo di Agricoltura	Tipo di Semina	Fase Allevamento	Protezione	Epoca di Semina	Sup. (Ha)
(BO)MOLINELLA - Sezione: - Foglio: 37 - Particella: 00034 - Subalterno: null Irrigabilita' SI - Rotazione Colturale NESSUNO								
S	001 - GRANTURCO (MAIS) - 002 - DA FORAGGIO - 010 - INSILATO - 022 - ENERGETICO 000 - NESSUNA VARIETA'	Pratica Ordinaria	Convenzionale				11/11/2024 - 10/11/2025	0,3436
(BO)MOLINELLA - Sezione: - Foglio: 37 - Particella: 00035 - Subalterno: null Irrigabilita' SI - Rotazione Colturale NESSUNO								
S	001 - GRANTURCO (MAIS) - 002 - DA FORAGGIO - 010 - INSILATO - 022 - ENERGETICO 000 - NESSUNA VARIETA'	Pratica Ordinaria	Convenzionale				11/11/2024 - 10/11/2025	0,3594
(BO)MOLINELLA - Sezione: - Foglio: 37 - Particella: 00041 - Subalterno: null Irrigabilita' SI - Rotazione Colturale NESSUNO								
S	001 - GRANTURCO (MAIS) - 002 - DA FORAGGIO - 010 - INSILATO - 022 - ENERGETICO 000 - NESSUNA VARIETA'	Pratica Ordinaria	Convenzionale				11/11/2024 - 10/11/2025	0,0012
(BO)MOLINELLA - Sezione: - Foglio: 37 - Particella: 00042 - Subalterno: null Irrigabilita' SI - Rotazione Colturale NESSUNO								
S	001 - GRANTURCO (MAIS) - 002 - DA FORAGGIO - 010 - INSILATO - 022 - ENERGETICO 000 - NESSUNA VARIETA'	Pratica Ordinaria	Convenzionale				11/11/2024 - 10/11/2025	0,0061
(BO)MOLINELLA - Sezione: - Foglio: 37 - Particella: 00043 - Subalterno: null Irrigabilita' SI - Rotazione Colturale NESSUNO								
S	001 - GRANTURCO (MAIS) - 002 - DA FORAGGIO - 010 - INSILATO - 022 - ENERGETICO 000 - NESSUNA VARIETA'	Pratica Ordinaria	Convenzionale				11/11/2024 - 10/11/2025	4,3960
S	786 - FOSSATI E CANALI - 000 - - 000 - - 000 - 000 - NESSUNA VARIETA'	Pratica Ordinaria	Convenzionale				11/11/2024 - 10/11/2025	0,1233
(BO)MOLINELLA - Sezione: - Foglio: 37 - Particella: 00055 - Subalterno: null Irrigabilita' SI - Rotazione Colturale NESSUNO								
S	001 - GRANTURCO (MAIS) - 002 - DA FORAGGIO - 010 - INSILATO - 022 - ENERGETICO 000 - NESSUNA VARIETA'	Pratica Ordinaria	Convenzionale				11/11/2024 - 10/11/2025	2,8033
S	788 - SIEPI E FASCE ALBERATE - 000 - - 000 - - 000 - 000 - NESSUNA VARIETA'	Pratica Ordinaria	Convenzionale				11/11/2024 - 10/11/2025	0,0419
S	789 - MARGINI (BORDI) DEI CAMPI - 000 - - 000 - - 000 - 000 - NESSUNA VARIETA'	Pratica Ordinaria	Convenzionale				11/11/2024 - 10/11/2025	0,0214
(BO)MOLINELLA - Sezione: - Foglio: 37 - Particella: 00056 - Subalterno: null Irrigabilita' SI - Rotazione Colturale NESSUNO								
S	001 - GRANTURCO (MAIS) - 002 - DA FORAGGIO - 010 - INSILATO - 022 - ENERGETICO	Pratica Ordinaria	Convenzionale				11/11/2024 - 10/11/2025	4,3861

Princ.	Coltura/Varietà	Criterio di Mantenimento	Tipo di Agricoltura	Tipo di Semina	Fase Allevamento	Protezione	Epoca di Semina	Sup. (Ha)
	000 - NESSUNA VARIETA'							
(BO)MOLINELLA - Sezione: - Foglio: 4 - Particella: 00015 - Subalterno: null Irrigabilita' NO - Rotazione Colturale NESSUNO								
S	587 - GRANO (FRUMENTO) TENERO - 011 - FAVE, SEMI, GRANELLA - 000 - - 000 - 000 - NESSUNA VARIETA'	Pratica Ordinaria	Convenzionale				11/11/2024 - 10/11/2025	1,5905
S	157 - USO NON AGRICOLO - FABBRICATI - 000 - - 000 - - 000 - NESSUNA VARIETA'	Pratica Ordinaria	Convenzionale				11/11/2024 - 10/11/2025	0,0193
(BO)MOLINELLA - Sezione: - Foglio: 5 - Particella: 00010 - Subalterno: null Irrigabilita' NO - Rotazione Colturale NESSUNO								
S	587 - GRANO (FRUMENTO) TENERO - 011 - FAVE, SEMI, GRANELLA - 000 - - 000 - 000 - NESSUNA VARIETA'	Pratica Ordinaria	Convenzionale				11/11/2024 - 10/11/2025	0,9729
S	157 - USO NON AGRICOLO - FABBRICATI - 000 - - 000 - - 000 - NESSUNA VARIETA'	Pratica Ordinaria	Convenzionale				11/11/2024 - 10/11/2025	0,0290
S	780 - USO NON AGRICOLO - TARE - 000 - - 000 - - 000 - 000 - NESSUNA VARIETA'	Pratica Ordinaria	Convenzionale				11/11/2024 - 10/11/2025	0,0178
(BO)MOLINELLA - Sezione: - Foglio: 5 - Particella: 00011 - Subalterno: null Irrigabilita' NO - Rotazione Colturale NESSUNO								
S	157 - USO NON AGRICOLO - FABBRICATI - 000 - - 000 - - 000 - NESSUNA VARIETA'	Pratica Ordinaria	Convenzionale				11/11/2024 - 10/11/2025	0,0117
S	587 - GRANO (FRUMENTO) TENERO - 011 - FAVE, SEMI, GRANELLA - 000 - - 000 - 000 - NESSUNA VARIETA'	Pratica Ordinaria	Convenzionale				11/11/2024 - 10/11/2025	0,4370
S	780 - USO NON AGRICOLO - TARE - 000 - - 000 - - 000 - 000 - NESSUNA VARIETA'	Pratica Ordinaria	Convenzionale				11/11/2024 - 10/11/2025	0,0073
S	789 - MARGINI (BORDI) DEI CAMPI - 000 - - 000 - - 000 - 000 - NESSUNA VARIETA'	Pratica Ordinaria	Convenzionale				11/11/2024 - 10/11/2025	0,0003
(BO)MOLINELLA - Sezione: - Foglio: 5 - Particella: 00012 - Subalterno: null Irrigabilita' NO - Rotazione Colturale NESSUNO								
S	587 - GRANO (FRUMENTO) TENERO - 011 - FAVE, SEMI, GRANELLA - 000 - - 000 - 000 - NESSUNA VARIETA'	Pratica Ordinaria	Convenzionale				11/11/2024 - 10/11/2025	0,5163
S	157 - USO NON AGRICOLO - FABBRICATI - 000 - - 000 - - 000 - NESSUNA VARIETA'	Pratica Ordinaria	Convenzionale				11/11/2024 - 10/11/2025	0,0141
S	780 - USO NON AGRICOLO - TARE - 000 - - 000 - - 000 - 000 - NESSUNA VARIETA'	Pratica Ordinaria	Convenzionale				11/11/2024 - 10/11/2025	0,0095

Princ.	Coltura/Varietà	Criterio di Mantenimento	Tipo di Agricoltura	Tipo di Semina	Fase Allevamento	Protezione	Epoca di Semina	Sup. (Ha)
S	789 - MARGINI (BORDI) DEI CAMPI - 000 - - 000 - - 000 - 000 - NESSUNA VARIETA'	Pratica Ordinaria	Convenzionale				11/11/2024 - 10/11/2025	0,0029
(BO)MOLINELLA - Sezione: - Foglio: 5 - Particella: 00013 - Subalterno: null Irrigabilita' NO - Rotazione Colturale NESSUNO								
S	157 - USO NON AGRICOLO - FABBRICATI - 000 - - 000 - - 000 - NESSUNA VARIETA'	Pratica Ordinaria	Convenzionale				11/11/2024 - 10/11/2025	0,0102
S	587 - GRANO (FRUMENTO) TENERO - 011 - FAVE, SEMI, GRANELLA - 000 - - 000 - 000 - NESSUNA VARIETA'	Pratica Ordinaria	Convenzionale				11/11/2024 - 10/11/2025	0,4225
S	780 - USO NON AGRICOLO - TARE - 000 - - 000 - - 000 - 000 - NESSUNA VARIETA'	Pratica Ordinaria	Convenzionale				11/11/2024 - 10/11/2025	0,0076
S	789 - MARGINI (BORDI) DEI CAMPI - 000 - - 000 - - 000 - 000 - NESSUNA VARIETA'	Pratica Ordinaria	Convenzionale				11/11/2024 - 10/11/2025	0,0049
(BO)MOLINELLA - Sezione: - Foglio: 5 - Particella: 00014 - Subalterno: null Irrigabilita' NO - Rotazione Colturale NESSUNO								
S	157 - USO NON AGRICOLO - FABBRICATI - 000 - - 000 - - 000 - NESSUNA VARIETA'	Pratica Ordinaria	Convenzionale				11/11/2024 - 10/11/2025	0,0847
S	587 - GRANO (FRUMENTO) TENERO - 011 - FAVE, SEMI, GRANELLA - 000 - - 000 - 000 - NESSUNA VARIETA'	Pratica Ordinaria	Convenzionale				11/11/2024 - 10/11/2025	1,8080
S	780 - USO NON AGRICOLO - TARE - 000 - - 000 - - 000 - 000 - NESSUNA VARIETA'	Pratica Ordinaria	Convenzionale				11/11/2024 - 10/11/2025	0,0485
S	789 - MARGINI (BORDI) DEI CAMPI - 000 - - 000 - - 000 - 000 - NESSUNA VARIETA'	Pratica Ordinaria	Convenzionale				11/11/2024 - 10/11/2025	0,0305
(BO)MOLINELLA - Sezione: - Foglio: 5 - Particella: 00018 - Subalterno: null Irrigabilita' NO - Rotazione Colturale NESSUNO								
S	157 - USO NON AGRICOLO - FABBRICATI - 000 - - 000 - - 000 - NESSUNA VARIETA'	Pratica Ordinaria	Convenzionale				11/11/2024 - 10/11/2025	0,0238
S	789 - MARGINI (BORDI) DEI CAMPI - 000 - - 000 - - 000 - 000 - NESSUNA VARIETA'	Pratica Ordinaria	Convenzionale				11/11/2024 - 10/11/2025	0,0580
S	780 - USO NON AGRICOLO - TARE - 000 - - 000 - - 000 - 000 - NESSUNA VARIETA'	Pratica Ordinaria	Convenzionale				11/11/2024 - 10/11/2025	0,0080
S	587 - GRANO (FRUMENTO) TENERO - 011 - FAVE, SEMI, GRANELLA - 000 - - 000 - 000 - NESSUNA VARIETA'	Pratica Ordinaria	Convenzionale				11/11/2024 - 10/11/2025	0,4163

Princ.	Coltura/Varietà	Criterio di Mantenimento	Tipo di Agricoltura	Tipo di Semina	Fase Allevamento	Protezione	Epoca di Semina	Sup. (Ha)
(BO)MOLINELLA - Sezione: - Foglio: 5 - Particella: 00019 - Subalterno: null Irrigabilita' NO - Rotazione Colturale NESSUNO								
S	780 - USO NON AGRICOLO - TARE - 000 - - 000 - - 000 - 000 - NESSUNA VARIETA'	Pratica Ordinaria	Convenzionale				11/11/2024 - 10/11/2025	0,0073
S	587 - GRANO (FRUMENTO) TENERO - 011 - FAVE, SEMI, GRANELLA - 000 - - 000 - 000 - NESSUNA VARIETA'	Pratica Ordinaria	Convenzionale				11/11/2024 - 10/11/2025	0,4783
S	157 - USO NON AGRICOLO - FABBRICATI - 000 - - 000 - - 000 - 000 - NESSUNA VARIETA'	Pratica Ordinaria	Convenzionale				11/11/2024 - 10/11/2025	0,0126
S	789 - MARGINI (BORDI) DEI CAMPI - 000 - - 000 - - 000 - 000 - NESSUNA VARIETA'	Pratica Ordinaria	Convenzionale				11/11/2024 - 10/11/2025	0,0116
(BO)MOLINELLA - Sezione: - Foglio: 5 - Particella: 00020 - Subalterno: null Irrigabilita' NO - Rotazione Colturale NESSUNO								
S	780 - USO NON AGRICOLO - TARE - 000 - - 000 - - 000 - 000 - NESSUNA VARIETA'	Pratica Ordinaria	Convenzionale				11/11/2024 - 10/11/2025	0,0067
S	587 - GRANO (FRUMENTO) TENERO - 011 - FAVE, SEMI, GRANELLA - 000 - - 000 - 000 - NESSUNA VARIETA'	Pratica Ordinaria	Convenzionale				11/11/2024 - 10/11/2025	0,5431
S	157 - USO NON AGRICOLO - FABBRICATI - 000 - - 000 - - 000 - 000 - NESSUNA VARIETA'	Pratica Ordinaria	Convenzionale				11/11/2024 - 10/11/2025	0,0138
S	789 - MARGINI (BORDI) DEI CAMPI - 000 - - 000 - - 000 - 000 - NESSUNA VARIETA'	Pratica Ordinaria	Convenzionale				11/11/2024 - 10/11/2025	0,0244
(BO)MOLINELLA - Sezione: - Foglio: 5 - Particella: 00021 - Subalterno: null Irrigabilita' NO - Rotazione Colturale NESSUNO								
S	157 - USO NON AGRICOLO - FABBRICATI - 000 - - 000 - - 000 - 000 - NESSUNA VARIETA'	Pratica Ordinaria	Convenzionale				11/11/2024 - 10/11/2025	0,0099
S	587 - GRANO (FRUMENTO) TENERO - 011 - FAVE, SEMI, GRANELLA - 000 - - 000 - 000 - NESSUNA VARIETA'	Pratica Ordinaria	Convenzionale				11/11/2024 - 10/11/2025	0,3712
S	780 - USO NON AGRICOLO - TARE - 000 - - 000 - - 000 - 000 - NESSUNA VARIETA'	Pratica Ordinaria	Convenzionale				11/11/2024 - 10/11/2025	0,0036
S	789 - MARGINI (BORDI) DEI CAMPI - 000 - - 000 - - 000 - 000 - NESSUNA VARIETA'	Pratica Ordinaria	Convenzionale				11/11/2024 - 10/11/2025	0,0213
(BO)MOLINELLA - Sezione: - Foglio: 5 - Particella: 00022 - Subalterno: null Irrigabilita' NO - Rotazione Colturale NESSUNO								
S	780 - USO NON AGRICOLO - TARE - 000 - - 000 - - 000 - 000 - NESSUNA VARIETA'	Pratica Ordinaria	Convenzionale				11/11/2024 - 10/11/2025	0,0027

Princ.	Coltura/Varietà	Criterio di Mantenimento	Tipo di Agricoltura	Tipo di Semina	Fase Allevamento	Protezione	Epoca di Semina	Sup. (Ha)
S	587 - GRANO (FRUMENTO) TENERO - 011 - FAVE, SEMI, GRANELLA - 000 - - 000 - 000 - NESSUNA VARIETA'	Pratica Ordinaria	Convenzionale				11/11/2024 - 10/11/2025	0,3714
S	157 - USO NON AGRICOLO - FABBRICATI - 000 - - 000 - 000 - NESSUNA VARIETA'	Pratica Ordinaria	Convenzionale				11/11/2024 - 10/11/2025	0,0106
S	789 - MARGINI (BORDI) DEI CAMPI - 000 - - 000 - 000 - NESSUNA VARIETA'	Pratica Ordinaria	Convenzionale				11/11/2024 - 10/11/2025	0,0158
(BO)MOLINELLA - Sezione: - Foglio: 5 - Particella: 00023 - Subalterno: null Irrigabilita' NO - Rotazione Colturale NESSUNO								
S	157 - USO NON AGRICOLO - FABBRICATI - 000 - - 000 - 000 - NESSUNA VARIETA'	Pratica Ordinaria	Convenzionale				11/11/2024 - 10/11/2025	0,0702
S	587 - GRANO (FRUMENTO) TENERO - 011 - FAVE, SEMI, GRANELLA - 000 - - 000 - 000 - NESSUNA VARIETA'	Pratica Ordinaria	Convenzionale				11/11/2024 - 10/11/2025	2,4693
S	780 - USO NON AGRICOLO - TARE - 000 - - 000 - 000 - NESSUNA VARIETA'	Pratica Ordinaria	Convenzionale				11/11/2024 - 10/11/2025	0,0136
S	789 - MARGINI (BORDI) DEI CAMPI - 000 - - 000 - 000 - NESSUNA VARIETA'	Pratica Ordinaria	Convenzionale				11/11/2024 - 10/11/2025	0,1474
(BO)MOLINELLA - Sezione: - Foglio: 62 - Particella: 00045 - Subalterno: null Irrigabilita' NO - Rotazione Colturale NESSUNO								
S	789 - MARGINI (BORDI) DEI CAMPI - 000 - - 000 - 000 - NESSUNA VARIETA'	Pratica Ordinaria	Convenzionale				11/11/2024 - 10/11/2025	0,0096
(BO)MOLINELLA - Sezione: - Foglio: 62 - Particella: 00046 - Subalterno: null Irrigabilita' NO - Rotazione Colturale NESSUNO								
S	789 - MARGINI (BORDI) DEI CAMPI - 000 - - 000 - 000 - NESSUNA VARIETA'	Pratica Ordinaria	Convenzionale				11/11/2024 - 10/11/2025	0,1042
S	157 - USO NON AGRICOLO - FABBRICATI - 000 - - 000 - 000 - NESSUNA VARIETA'	Pratica Ordinaria	Convenzionale				11/11/2024 - 10/11/2025	0,0602
(BO)MOLINELLA - Sezione: - Foglio: 62 - Particella: 00065 - Subalterno: null Irrigabilita' NO - Rotazione Colturale NESSUNO								
S	789 - MARGINI (BORDI) DEI CAMPI - 000 - - 000 - 000 - NESSUNA VARIETA'	Pratica Ordinaria	Convenzionale				11/11/2024 - 10/11/2025	0,2291
S	587 - GRANO (FRUMENTO) TENERO - 011 - FAVE, SEMI, GRANELLA - 000 - - 000 - 000 - NESSUNA VARIETA'	Pratica Ordinaria	Convenzionale				11/11/2024 - 10/11/2025	0,2128

Princ.	Coltura/Varietà	Criterio di Mantenimento	Tipo di Agricoltura	Tipo di Semina	Fase Allevamento	Protezione	Epoca di Semina	Sup. (Ha)
(BO)MOLINELLA - Sezione: - Foglio: 62 - Particella: 00068 - Subalterno: null Irrigabilita' NO - Rotazione Colturale NESSUNO								
S	789 - MARGINI (BORDI) DEI CAMPI - 000 - - 000 - - 000 - 000 - NESSUNA VARIETA'	Pratica Ordinaria	Convenzional e				11/11/2024 - 10/11/2025	0,1429
S	587 - GRANO (FRUMENTO) TENERO - 011 - FAVE, SEMI, GRANELLA - 000 - - 000 - 000 - NESSUNA VARIETA'	Pratica Ordinaria	Convenzional e				11/11/2024 - 10/11/2025	4,3955
S	157 - USO NON AGRICOLO - FABBRICATI - 000 - - 000 - - 000 - 000 - NESSUNA VARIETA'	Pratica Ordinaria	Convenzional e				11/11/2024 - 10/11/2025	0,0126
S	780 - USO NON AGRICOLO - TARE - 000 - - 000 - - 000 - 000 - NESSUNA VARIETA'	Pratica Ordinaria	Convenzional e				11/11/2024 - 10/11/2025	0,8074
(BO)MOLINELLA - Sezione: - Foglio: 62 - Particella: 00078 - Subalterno: null Irrigabilita' NO - Rotazione Colturale NESSUNO								
S	786 - FOSSATI E CANALI - 000 - - 000 - - 000 - 000 - NESSUNA VARIETA'	Pratica Ordinaria	Convenzional e				11/11/2024 - 10/11/2025	0,0862
S	789 - MARGINI (BORDI) DEI CAMPI - 000 - - 000 - - 000 - 000 - NESSUNA VARIETA'	Pratica Ordinaria	Convenzional e				11/11/2024 - 10/11/2025	0,0657
S	587 - GRANO (FRUMENTO) TENERO - 011 - FAVE, SEMI, GRANELLA - 000 - - 000 - 000 - NESSUNA VARIETA'	Pratica Ordinaria	Convenzional e				11/11/2024 - 10/11/2025	4,4414
(BO)MOLINELLA - Sezione: - Foglio: 62 - Particella: 00095 - Subalterno: null Irrigabilita' NO - Rotazione Colturale NESSUNO								
S	587 - GRANO (FRUMENTO) TENERO - 011 - FAVE, SEMI, GRANELLA - 000 - - 000 - 000 - NESSUNA VARIETA'	Pratica Ordinaria	Convenzional e				11/11/2024 - 10/11/2025	0,5168
S	786 - FOSSATI E CANALI - 000 - - 000 - - 000 - 000 - NESSUNA VARIETA'	Pratica Ordinaria	Convenzional e				11/11/2024 - 10/11/2025	0,0034
(BO)MOLINELLA - Sezione: - Foglio: 62 - Particella: 00096 - Subalterno: null Irrigabilita' NO - Rotazione Colturale NESSUNO								
S	789 - MARGINI (BORDI) DEI CAMPI - 000 - - 000 - - 000 - 000 - NESSUNA VARIETA'	Pratica Ordinaria	Convenzional e				11/11/2024 - 10/11/2025	0,0774
S	786 - FOSSATI E CANALI - 000 - - 000 - - 000 - 000 - NESSUNA VARIETA'	Pratica Ordinaria	Convenzional e				11/11/2024 - 10/11/2025	0,0224
S	157 - USO NON AGRICOLO - FABBRICATI - 000 - - 000 - - 000 - 000 - NESSUNA VARIETA'	Pratica Ordinaria	Convenzional e				11/11/2024 - 10/11/2025	0,0117
S	587 - GRANO (FRUMENTO) TENERO - 011 - FAVE, SEMI, GRANELLA - 000 - - 000 - 000 - NESSUNA VARIETA'	Pratica Ordinaria	Convenzional e				11/11/2024 - 10/11/2025	6,3352

Princ.	Coltura/Varietà	Criterio di Mantenimento	Tipo di Agricoltura	Tipo di Semina	Fase Allevamento	Protezione	Epoca di Semina	Sup. (Ha)
(BO)MOLINELLA - Sezione: - Foglio: 62 - Particella: 00097 - Subalterno: null Irrigabilita' NO - Rotazione Colturale NESSUNO								
S	789 - MARGINI (BORDI) DEI CAMPI - 000 - - 000 - - 000 - 000 - NESSUNA VARIETA'	Pratica Ordinaria	Convenzional e				11/11/2024 - 10/11/2025	0,0375
S	157 - USO NON AGRICOLO - FABBRICATI - 000 - - 000 - - 000 - 000 - NESSUNA VARIETA'	Pratica Ordinaria	Convenzional e				11/11/2024 - 10/11/2025	0,0237
S	587 - GRANO (FRUMENTO) TENERO - 011 - FAVE, SEMI, GRANELLA - 000 - - 000 - 000 - NESSUNA VARIETA'	Pratica Ordinaria	Convenzional e				11/11/2024 - 10/11/2025	0,8066
(BO)MOLINELLA - Sezione: - Foglio: 62 - Particella: 00098 - Subalterno: null Irrigabilita' NO - Rotazione Colturale NESSUNO								
S	587 - GRANO (FRUMENTO) TENERO - 011 - FAVE, SEMI, GRANELLA - 000 - - 000 - 000 - NESSUNA VARIETA'	Pratica Ordinaria	Convenzional e				11/11/2024 - 10/11/2025	0,2407
S	789 - MARGINI (BORDI) DEI CAMPI - 000 - - 000 - - 000 - 000 - NESSUNA VARIETA'	Pratica Ordinaria	Convenzional e				11/11/2024 - 10/11/2025	0,0514
(BO)MOLINELLA - Sezione: - Foglio: 62 - Particella: 00118 - Subalterno: null Irrigabilita' NO - Rotazione Colturale NESSUNO								
S	789 - MARGINI (BORDI) DEI CAMPI - 000 - - 000 - - 000 - 000 - NESSUNA VARIETA'	Pratica Ordinaria	Convenzional e				11/11/2024 - 10/11/2025	0,3235
S	587 - GRANO (FRUMENTO) TENERO - 011 - FAVE, SEMI, GRANELLA - 000 - - 000 - 000 - NESSUNA VARIETA'	Pratica Ordinaria	Convenzional e				11/11/2024 - 10/11/2025	0,2043
S	786 - FOSSATI E CANALI - 000 - - 000 - - 000 - 000 - NESSUNA VARIETA'	Pratica Ordinaria	Convenzional e				11/11/2024 - 10/11/2025	0,1071
(BO)MOLINELLA - Sezione: - Foglio: 62 - Particella: 00123 - Subalterno: null Irrigabilita' NO - Rotazione Colturale NESSUNO								
S	789 - MARGINI (BORDI) DEI CAMPI - 000 - - 000 - - 000 - 000 - NESSUNA VARIETA'	Pratica Ordinaria	Convenzional e				11/11/2024 - 10/11/2025	0,0832
S	587 - GRANO (FRUMENTO) TENERO - 011 - FAVE, SEMI, GRANELLA - 000 - - 000 - 000 - NESSUNA VARIETA'	Pratica Ordinaria	Convenzional e				11/11/2024 - 10/11/2025	1,1787
(BO)MOLINELLA - Sezione: - Foglio: 62 - Particella: 00360 - Subalterno: null Irrigabilita' NO - Rotazione Colturale NESSUNO								
S	789 - MARGINI (BORDI) DEI CAMPI - 000 - - 000 - - 000 - 000 - NESSUNA VARIETA'	Pratica Ordinaria	Convenzional e				11/11/2024 - 10/11/2025	0,0007

Coltura/Varietà	Anno Impianto	Fase Allevamento	Densità Impianto (n piante/Ha)	Protezione	Superficie (Ha)
					Superficie totale:

UNITA' ARBOREE VITE

Varietà/Forma allevamento

Anno
impianto

Sesto d impianto

Numero
ceppi

Fase allevamento

Superficie

Superficie totale:

SERRE			
Coltura/Varietà	Epoca Semina	Superficie (Ha)	Tipologia Di Serra
Totale:			
Totale al 15/05:			

ALLEGATI

Selezionato

Descrizione Allegati

CONDIZIONALITA

Condizione	SI/NO
Presenza di terreni ricadenti in fasce tampone lungo i corsi d'acqua	S
Terreni aziendali ricadenti anche parzialmente in Zone di Protezione Speciale (ZPS)	N
Terreni aziendali ricadenti anche parzialmente in zone di vulnerabilità ai nitrati	N
Terreni aziendali ricadenti anche parzialmente in Siti di Importanza Comunitaria (SIC)	N
Presenza in azienda di allevamenti zootecnici bovini/bufalini	N
Presenza in azienda di allevamenti zootecnici suini	N
Presenza di altri allevamenti non indicati nelle dichiarazioni di cui ai punti precedenti	N

VINCOLI CONDIZIONALITA' DA OSSERVARE

Condizionalità Rafforzata

CAMBIAMENTI CLIMATICI - BCAA3 - Divieto di bruciare le stoppie, se non per motivi di salute delle piante

ACQUA- BCAA4 - Introduzione di fasce tampone lungo i corsi d'acqua

ACQUA- CGO1 - Direttiva 2000/60/CE del Parlamento europeo e del Consiglio, del 23 ottobre 2000, che istituisce un quadro per l'azione comunitaria in materia di acque: articolo 11, paragrafo 3, lettere e) e h), per quanto riguarda i requisiti obbligatori per controllare le fonti diffuse di inquinamento da fosfati

SUOLO - BCAA6 - Copertura minima del suolo per evitare di lasciare nudo il suolo nei periodi più sensibili

Il sottoscritto si impegna a rispettare, in quanto applicabili, i vincoli e gli impegni sopra elencati, il cui rispetto è riferito all'intera superficie aziendale e ai capi allevati, anche se non a premio. Inoltre è consapevole del fatto che qualora in sede di controllo in loco o in corso di accertamenti successivi alla presentazione della domanda venisse riscontrata una difformità rispetto alle dichiarazioni rese, l'azienda non verrà comunque esonerata dall'applicabilità dei relativi vincoli di condizionalità.

Si impegna, inoltre, in caso di adesione alla misura misura 214 del PSR, a rispettare i requisiti aggiuntivi di condizionalità relativi all'uso di prodotti fitosanitari e all'uso dei fertilizzanti organici anche in terreni ricadenti in zone non vulnerabili ai nitrati. Per la corretta applicazione dei criteri di gestione obbligatori, comprensivi dei requisiti minimi, e delle buone condizioni agronomiche e ambientali si rimanda alle disposizioni vigenti in materia.

SUOLO - BCAA7 - Rotazione delle colture nei seminativi, ad eccezione delle colture subacquee

BIODIVERSITÀ E PAESAGGIO - BCAA8 - Percentuale minima del seminativo destinata a superfici o elementi non produttivi, e sull'intera superficie agricola mantenimento di elementi caratteristici del paesaggio e divieto di potare le siepi e gli alberi nella stagione della riproduzione e della nidificazione degli uccelli

SICUREZZA ALIMENTARE - CGO5 - Reg. (CE) n. 178/2002 del 28/01/2002, che stabilisce i principi e i requisiti generali della legislazione alimentare e fissa procedure nel campo della sicurezza alimentare

PRODOTTI FITOSANITARI - CGO7 - Regolamento (CE) n. 1107/2009 del Parlamento europeo e del Consiglio, del 21 ottobre 2009, relativo all'immissione sul mercato dei prodotti fitosanitari e che abroga le direttive del Consiglio 79/117/CEE e 91/414/CEE

PRODOTTI FITOSANITARI - CGO8 - Direttiva 2009/128/CE del Parlamento europeo e del Consiglio, del 21 ottobre 2009, che istituisce un quadro per l'azione comunitaria ai fini dell'utilizzo sostenibile dei pesticidi: articolo 5, paragrafo 2, e articolo 8, paragrafi da 1 a 5; articolo 12 in relazione alle restrizioni all'uso dei pesticidi in zone protette definite sulla base della direttiva 2000/60/EC e della legislazione relativa a Natura 2000; articolo 13, paragrafi 1 e 3, sulla manipolazione e lo stoccaggio dei pesticidi e lo smaltimento dei residui.

Il sottoscritto si impegna a rispettare, in quanto applicabili, i vincoli e gli impegni sopra elencati, il cui rispetto è riferito all'intera superficie aziendale e ai capi allevati, anche se non a premio. Inoltre è consapevole del fatto che qualora in sede di controllo in loco o in corso di accertamenti successivi alla presentazione della domanda venisse riscontrata una difformità rispetto alle dichiarazioni rese, l'azienda non verrà comunque esonerata dall'applicabilità dei relativi vincoli di condizionalità.

Si impegna, inoltre, in caso di adesione alla misura misura 214 del PSR, a rispettare i requisiti aggiuntivi di condizionalità relativi all'uso di prodotti fitosanitari e all'uso dei fertilizzanti organici anche in terreni ricadenti in zone non vulnerabili ai nitrati. Per la corretta applicazione dei criteri di gestione obbligatori, comprensivi dei requisiti minimi, e delle buone condizioni agronomiche e ambientali si rimanda alle disposizioni vigenti in materia.

QUADRO FIRMA - TRATTAMENTO DATI PERSONALI (informativa ai sensi del Regolamento europeo n. 679/2016)**AGREA - Informativa per il trattamento dei dati personali ai sensi dell'art 13 del Regolamento europeo n. 679/2016****1. Premessa**

Ai sensi dell'art. 13 del Regolamento europeo n. 679/2016, AGREA, in qualità di "Titolare" del trattamento, è tenuta a fornirle informazioni in merito all'utilizzo dei suoi dati personali.

2. Identità e dati di contatto del titolare del trattamento

Il Titolare del trattamento dei dati personali di cui alla presente Informativa è l'Agenzia Regionale per le Erogazioni in Agricoltura per l'Emilia-Romagna (AGREA), con sede in Bologna (Italia), Largo Caduti del Lavoro n. 6, CAP 40122. AGREA, ente pubblico non economico, è Organismo Pagatore riconosciuto sul territorio della Regione Emilia-Romagna di aiuti, contributi e premi nel settore agricolo (Reg. UE 1306/2013, Reg. UE 907/2014, Reg. UE 908/2014, D.M. Ministero delle Politiche Agricole Alimentari e Forestali 20/11/2017, legge Regione Emilia-Romagna n. 21/2001).

Al fine di semplificare le modalità di inoltro e ridurre i tempi per il riscontro si invita a presentare le richieste di cui al paragrafo n. 10, ad AGREA, Ufficio per le relazioni con il pubblico (URP), per iscritto o recandosi direttamente presso lo sportello URP. L'URP è aperto dal martedì al giovedì dalle 9.30 alle 13 in Largo Caduti del Lavoro 6, 40122 Bologna (Italia): telefono 051-527.4970, fax 051-527.4910, e-mail agreaurp@regione.emilia-romagna.it.

3. Il Responsabile della protezione dei dati personali

Il Responsabile della protezione dei dati (Data Protection Officer - DPO) è stato designato dalla Regione Emilia-Romagna e svolge i suoi compiti anche per AGREA ed è contattabile all'indirizzo mail dpo@regione.emilia-romagna.it o presso la sede della Regione Emilia-Romagna di Viale Aldo Moro n. 30, Bologna.

4. Responsabili del trattamento

AGREA può avvalersi di soggetti terzi per l'espletamento di attività e relativi trattamenti di dati personali di cui mantiene la titolarità. Conformemente a quanto stabilito dalla normativa, tali soggetti assicurano livelli di esperienza, capacità e affidabilità tali da garantire il rispetto delle vigenti disposizioni in materia di trattamento, ivi compreso il profilo della sicurezza dei dati.

Sono formalizzati istruzioni, compiti ed oneri in capo a tali soggetti terzi con la designazione degli stessi a "Responsabili del trattamento". Tali soggetti sono sottoposti a verifiche periodiche al fine di constatare il mantenimento dei livelli di garanzia registrati in occasione dell'affidamento dell'incarico iniziale.

5. Soggetti autorizzati al trattamento

I suoi dati personali sono trattati da personale interno previamente autorizzato e designato quale incaricato del trattamento, a cui sono impartite idonee istruzioni in ordine a misure, accorgimenti, modus operandi, tutti volti alla concreta tutela dei suoi dati personali.

6. Finalità e base giuridica del trattamento

Il trattamento dei suoi dati personali viene effettuato da AGREA per lo svolgimento di funzioni istituzionali e, pertanto, ai sensi dell'art. 6 comma 1 lett. e) del Regolamento europeo n. 679/2016 non necessita del suo consenso. I dati personali sono trattati per le seguenti finalità:

- erogazione di aiuti, contributi, sovvenzioni, premi, benefici economici comunque denominati in materia di agricoltura previsti dalla normativa dell'Unione Europea, nazionale e regionale
- controlli prima e dopo l'erogazione
- attività connesse e conseguenti

7. Destinatari dei dati personali

I suoi dati personali possono essere comunicati, per lo svolgimento delle rispettive funzioni istituzionali, all'Autorità Giudiziaria e ad organismi ispettivi pubblici. I suoi dati personali possono essere trattati dagli organi ispettivi ed investigativi dell'Unione Europea e degli Stati membri allo scopo di salvaguardare gli interessi finanziari dell'Unione (art. 113 Reg. UE 1306/2013).

Ai sensi degli artt. 12, 14 e 22 del Regolamento della Regione Emilia-Romagna n. 2/2007 e nei limiti ivi stabiliti, i suoi dati personali possono essere comunicati all'Unione Europea, alla Giunta della Regione Emilia-Romagna, ad AGEA, agli altri Organismi Pagatori regionali, al Ministero delle Politiche Agricole Alimentari e Forestali, al Ministero dell'Interno, al Ministero dell'Economia e delle Finanze, all'INPS, agli enti pubblici o privati nelle cui funzioni istituzionali rientrano i controlli preliminari o successivi all'erogazione nonché in generale alle altre pubbliche amministrazioni qualora tali dati siano necessari per espletare i compiti istituzionali puntualmente previsti da norma di legge o di regolamento.

I suoi dati personali possono essere comunicati e diffusi, anche per via telematica, in applicazione e nei limiti stabiliti dalla normativa sulla trasparenza (artt. 111, 112 e 113 Reg. UE 1306/2013, capo VI Reg. UE 908/2014, D.Lgs. 33/2013, art. 14 regolamento della Regione Emilia-Romagna n. 2/2007).

8. Trasferimento dei dati personali a Paesi extra UE

I suoi dati personali non sono trasferiti al di fuori dell'Unione Europea.

9. Periodo di conservazione

I suoi dati sono conservati per un periodo non superiore a quello necessario per il perseguimento delle finalità sopra menzionate. A tal fine, anche mediante controlli periodici, viene verificata costantemente la stretta pertinenza, non eccedenza e indispensabilità dei dati rispetto al procedimento, al rapporto, alla prestazione o all'incarico in corso, da instaurare o cessati, anche con riferimento ai dati che Lei fornisce di propria iniziativa. I dati che, anche a seguito delle verifiche, risultano eccedenti o non pertinenti o non indispensabili non sono utilizzati, salvo che per l'eventuale conservazione, a norma di legge, dell'atto o del documento che li contiene.

10. I suoi diritti

Nella sua qualità di interessato, Lei ha diritto:

- di accesso ai dati personali;
- di ottenere la rettifica o la cancellazione degli stessi o la limitazione del trattamento che lo riguardano;
- di opporsi al trattamento;
- di proporre reclamo al Garante per la protezione dei dati personali.

11. Conferimento dei dati

Il conferimento dei suoi dati è facoltativo, ma necessario per le finalità sopra indicate. Se i dati non vengono conferiti AGREA non potrà dare seguito a quanto viene richiesto o comunque comunicato con questo modulo.

ESTREMI DELLA FIRMA

In applicazione dell'art. 38 del D.P.R. 445/2000 l'interessato può firmare e allegare la fotocopia fronte retro di un proprio documento d'identità

Stampato a **BOLOGNA**

In data **25/03/2025**

Firma

in fede _____

**ACCORDO DI COOPERAZIONE
PER L'USO DI TERRENO A FINI DI PRODUZIONE AGRICOLA
E DI PRODUZIONE DI ENERGIA DA FONTE SOLARE**

Tra

"Demetra – Società Agricola di Bevilacqua Roberta" società semplice con sede legale in Cittadella (PD) in Vicolo dei Carraresi n.8, iscritta nel Registro delle imprese di Padova con numero di Rea PD-372210, codice fiscale e partita iva 04218680280, in persona del Legale Rappresentante Roberta Bevilacqua, nata a Cittadella (PD) il 25/12/1964, domiciliata in Padova, Via San Martino e Solferino 31 (di seguito **"Azienda Agricola"**)

E

"Molinella Energy S.R.L.", società a responsabilità limitata con sede legale in Molinella (BO) in Via Morgone 14, codice fiscale e partita iva 04243221209 e con il numero di Rea BO-579134, in persona del Rappresentante Legale Benedetta Doria, nata a Padova (PD) il 26/04/1999 (di seguito **"Molinella Energy"**).

L'Azienda Agricola e Molinella Energy saranno definite anche collettivamente le **"Parti"** e singolarmente la **"Parte"**.

Premesso che

- (a) Molinella Energy è titolare di un progetto per la realizzazione di un impianto agrivoltaico denominato "Molinella", di nuova realizzazione, con potenza nominale pari 24,99 MWp da realizzarsi nel comune di Molinella (BO), (di seguito **"l'Impianto"**);
- (b) Molinella Energy, presenterà alla Regione Emilia Romagna l'istanza per l'avvio del procedimento ai sensi dell'art. 19 del D.Lgs. n.152/2006 e ss.mm.ii..(Verifica di Assoggettabilità al VIA) per la costruzione ed esercizio dell'impianto.
- (c) Molinella Energy, al fine di sviluppare l'Impianto, ha individuato una area di proprietà della Demetra – Società Agricola di Bevilacqua Roberta, distinta in Catasto Terreni del Comune di Molinella al Foglio 33 - Particelle 5, 6, 7, 8, 9, 15, 16, 19, 20, 22, 23, 24, 25, 26, 31, 32, 34, 53; Foglio 37 - Particelle 5, 6, 7, 8, 9, 10, 11, 12, 13, 14, 15, 16, 17, 18, 19, 20, 21, 22, 23, 24, 25, 26, 27, 28, 29, 30, 31, 32, 33, 34, 35, 41, 42, 43, 55, 56; (di seguito il **"Terreno"**). Molinella Energy ha acquisito la disponibilità del suddetto Terreno a mezzo di un contratto preliminare di diritto di superficie firmato in data 3 dicembre 2024.
- (d) La Società Agricola è una società che ha come oggetto sociale le attività agricole di cui all'art 2135 c.c.
- (e) Il progetto sviluppato sulle aree sopra indicate (di seguito il **"Progetto Agrivoltaico"**) prevede l'integrazione tra l'attività agricola e la produzione di energia elettrica da fonte

fotovoltaica, valorizzando il potenziale produttivo di entrambe le attività senza compromettere la continuità della produzione agricola;

(f) Le Parti sono interessate ad esplorare la possibilità di cooperare sinergicamente allo scopo di sostenere la produzione agricola locale e definire un modello virtuoso di cooperazione che implementi la sostenibilità economica e ambientale del processo produttivo, un uso ottimale del territorio che coniughi la produzione di energia rinnovabile con le attività zootecniche.

(g) Con la sottoscrizione della presente atto, privo di valore vincolante, le Parti si dichiarano disponibili a negoziare in buona fede un accordo di cooperazione (di seguito **“Accordo di Cooperazione”**) per la realizzazione di un Impianto compatibile con l'attività agricola (cd. **“Agrivoltaico”**), ai patti e alle condizioni che seguono.

1. Premesse

Le Premesse costituiscono parte integrante e sostanziale del presente atto.

2. Oggetto

Le Parti intendono valutare e, eventualmente, sviluppare congiuntamente, ma ciascuna secondo la propria competenza, un progetto agrivoltaico che prevede la coesistenza sui medesimi Terreni dell'attività agricola, che sarà di volta in volta messa in opera dall'Azienda Agricola (di seguito, il **“Progetto Agricolo”**) e di un progetto fotovoltaico (il **“Progetto Agrivoltaico”**) che sarà sviluppato, costruito e mantenuto a cura e spese di Molinella Energy.

3. Obiettivi

Il modello di collaborazione mira alla realizzazione dei seguenti obiettivi:

- (a) Produrre energia da fonte solare riducendo l'immissione di CO₂ dovuta all'uso delle fonti fossili. Il progetto e la costruzione dell'Impianto sono a totale cura e spese di Molinella Energy;
- (b) Adottare processi produttivi innovativi che rendano più efficiente la resa dell'attività agricola e che aumentino anche la qualità dei suoli;
- (c) Sottoscrivere un Accordo di Cooperazione che definisca i ruoli e le competenze delle Parti e le modalità di utilizzo delle aree non occupate dall'Impianto, che saranno messe a disposizione dell'Azienda Agricola da parte di Molinella Energy, con gli strumenti giuridici che saranno individuati nell'ambito del suddetto Accordo, e dei cui proventi beneficerà esclusivamente l'Azienda Agricola, nel rispetto dei seguenti principi: i. l'attività imprenditoriale riconducibile a ciascuna delle Parti sarà svolta in totale indipendenza e autonomia da ciascuna di esse. L'Azienda Agricola opererà in piena autonomia tecnica ed organizzativa, con mezzi e risorse a proprio carico e gestione economica a proprio rischio, senza vincoli di subordinazione nei confronti di Molinella Energy; ii. lo svolgimento di ciascuna produzione non dovrà interferire con l'altra e/o causare limitazioni o aggravii; iii. L'Azienda Agricola sarà responsabile della scelta delle colture da impiantare; iv. l'Azienda Agricola dovrà mantenere il progetto agricolo sul Terreno per almeno 5 (cinque) anni. Qualora l'Azienda Agricola non intendesse proseguire l'attività intrapresa in base all'Accordo di Cooperazione o non dovesse



6. Durata

Il presente Accordo di Cooperazione è valido dalla data di sottoscrizione e fino al verificarsi di uno dei seguenti eventi:

- (a) Mancato raggiungimento di una intesa in merito all'Accordo di Cooperazione per la realizzazione dell'Impianto Agrivoltaico entro 12 (dodici) mesi dalla sottoscrizione del presente atto.
- (b) Risoluzione per mutuo consenso delle Parti.
- (c) Stipula dell'Accordo di Cooperazione che sostituirà integralmente il presente atto.

7. Comunicazioni

Tutte le comunicazioni relative al presente Accordo di Cooperazione saranno ritenute correttamente notificate se inviate per lettera raccomandata con avviso di ricevimento o via PEC agli indirizzi riportati di seguito:

Per Molinella Energy:

Via Morgone n. 14, 40062 Molinella (BO) (Italia)

Benedetta Doria

PEC: molinellaenergysrl@legalmail.it

per l'Azienda Agricola:

Vicolo dei Carraresi n.8, 35013 Cittadella (PD) (Italia)

Roberta Bevilacqua

PEC: demetrasa@pec.it

8. Legge applicabile e Foro competente

La presente Accordo di Cooperazione è retto dalla legge italiana.

Qualsiasi controversia in merito all'esistenza, validità, interpretazione, esecuzione del presente atto e tutte le controversie derivanti dallo stesso saranno devolute alla competenza esclusiva del Foro di Bologna

Molinella, 04/06/2025

Molinella Energy S.r.l.

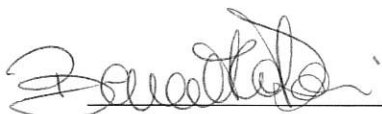

Benedetta Doria

L'Azienda Agricola

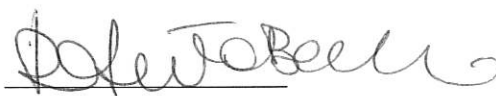

Roberta Bevilacqua

mettere a frutto l'uso del Terreno per le finalità indicate, e che saranno meglio precisate nell'Accordo di Cooperazione, Molinella Energy si riserverà il diritto di risolvere il contratto e affidare l'uso del Terreno ad altra azienda locale che possa preservare la vocazione agricola delle aree non occupate dall'Impianto, secondo i principi sopra menzionati.

4. Natura della Accordo di Cooperazione

Il presente atto, privo di qualsiasi carattere vincolante, conferma esclusivamente il potenziale interesse delle Parti a negoziare un Accordo di Cooperazione alle condizioni sopra descritte e non costituisce, né può essere interpretato come un contratto di affidamento di servizi o di incarico professionale per l'esecuzione di servizi, preliminare o definitivo, né come proposta contrattuale per la creazione di una partnership commerciale, un consorzio, una joint venture o qualsiasi altra associazione o gruppo di imprese, non essendo prevista, nel presente atto, alcuna obbligazione a carico delle Parti.

Qualora le Parti non dovessero addivenire ad alcun Accordo di Cooperazione in merito alla realizzazione dell'Impianto Agrivoltaico, saranno libere di terminare il presente atto come previsto all'art. 7. In tal caso, nessuna Parte sarà responsabile verso l'altra di qualsiasi perdita di chance o di profitto, o per ogni e qualsiasi danno diretto o indiretto riconducibile alla mancata stipula dell'Accordo di Cooperazione.

5. Riservatezza

Durante il periodo di vigenza del presente Accordo di Cooperazione, l'Azienda Agricola si impegna per sé, per i suoi collaboratori e consulenti, a trattare tutte le informazioni fornite da Molinella Energy (di seguito le “**Informazioni Confidenziali**”) in maniera strettamente confidenziale e privata e ad adottare le misure opportune e necessarie a non inficiare la loro riservatezza. In particolare, (a) potrà utilizzare le informazioni riservate esclusivamente nell'ambito dell'iniziativa cui dette informazioni afferiscono; (b) non potrà divulgare alcuna Informazione Confidenziale salvo previa autorizzazione scritta di Molinella Energy.

Non si considereranno Informazioni Confidenziali le informazioni che:

- (a) siano già di dominio pubblico alla data del presente della stipula della presente Accordo di Cooperazione, o che lo diventino successivamente, senza che l'Azienda Agricola abbia violato il presente articolo;
- (b) al momento della loro divulgazione siano già conosciute dall'Azienda Agricola, sempre che tale conoscenza non sia stata fraudolentemente ottenuta, e la Parte possa fornire la prova di essere stata già in possesso di tali informazioni nel momento in cui le venivano rivelate;
- (c) siano state elaborate dall'Azienda Agricola in maniera del tutto indipendente dal presente atto;
- (d) devono essere divulgate *ope legis*.



REPUBBLICA ITALIANA
MINISTERO DELL'INTERNO

CA21247JC

CARTA DI IDENTITÀ / IDENTITY CARD
COMUNE DI / MUNICIPALITY
PADOVA



COGNOME / SURNAME

DORIA

NOME / NAME

BENEDETTA

LUOGO E DATA DI NASCITA
PLACE AND DATE OF BIRTH

PADOVA (PD) 26.04.1999

SESSO

F

STATURA

HEIGHT

157

EMISSIONE / ISSUING

18.06.2021

FIRMA DEL TITOLARE
HOLDER'S SIGNATURE

CITTADINANZA
NATIONALITY

ITA

SCADENZA / EXPIRY

26.04.2032

356380



9PDR

