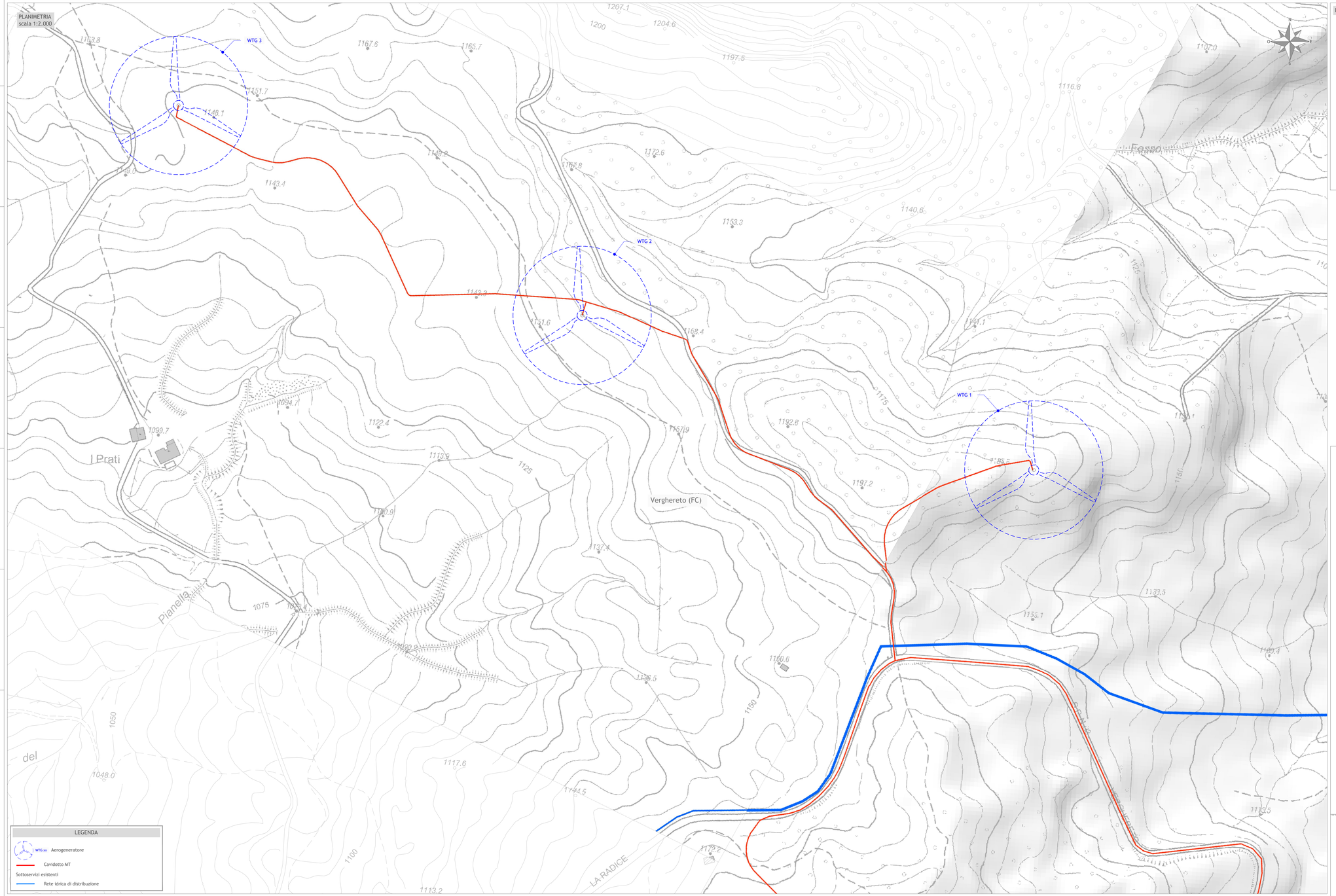

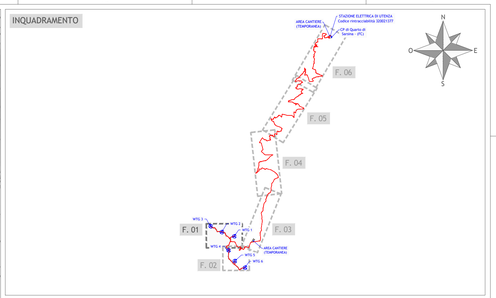

Regione Emilia - Romagna
Provincia di Forlì - Cesena
Comuni di Verghereto, Bagno di Romagna e Sarsina

Impianto Eolico denominato "Monte Comero" ubicato nel comune di Verghereto (FC) costituito da 6 (sei) aerogeneratori di potenza nominale 5 MW, per un totale di 30 MW, con relative opere connesse ed infrastrutture indispensabili nei comuni di Verghereto (FC), Bagno di Romagna (FC) e Sarsina (FC)

Titolo

Planimetria con evidenziazione delle potenziali interferenze tra le opere in progetto e i tracciati dei sottoservizi gestiti da HERA S. p. A. - Foglio 1

Scala	Formato Stampa	Numero documento				
1:2.000	A1+	Commessa	Fase	Tipo doc.	Progr. doc.	Rev.
	Foglio 1 di 1	224309	D	D	0251	00

Proponente

FRI-EL

FRI-EL S.p.A.
Piazza della Rotonda 2
00186 Roma (RM)
fri-elspa@legalmail.it
P. Iva 01652230218
Cod. Fisc. 07321020153

PROGETTO DEFINITIVO

Progettazione

PROGETTO ENERGIA S.r.l.
Via Cardito, 202 | 83031 | Ariano Irpino (AV)
+39 0825 891313 | info@progettoenergia.biz
www.progettoenergia.biz
SERVIZI DI INGEGNERIA INTEGRATA
CO 2018 REGISTERED

Progettista

ORDINE DEGLI INGEGNERI DELLA PROVINCIA DI BENEVENTO
MASSIMO LO RUSSO
ISCRITTO ALL'ALBO PROFESSIONALE
COL N. 1555

Sul presente elaborato sussiste il DIRITTO di PROPRIETA'. Qualsiasi utilizzo non preventivamente autorizzato sarà perseguito ai sensi della normativa vigente.

Rev.	Data	Descrizione revisione	Redatto	Controllato	Approvato
00	28.04.2025	EMISSIONE PER AUTORIZZAZIONE	L. CONTE R. DI PIETRO	G. LO RUSSO	M. LO RUSSO

Mod. PE-A1