

RUE 9 - AREE SOGGETTE A VINCOLO PAESAGGISTICO AI SENSI DELLA PARTE TERZA DEL D.LGS 42/2004  
SCALA 1:10.000

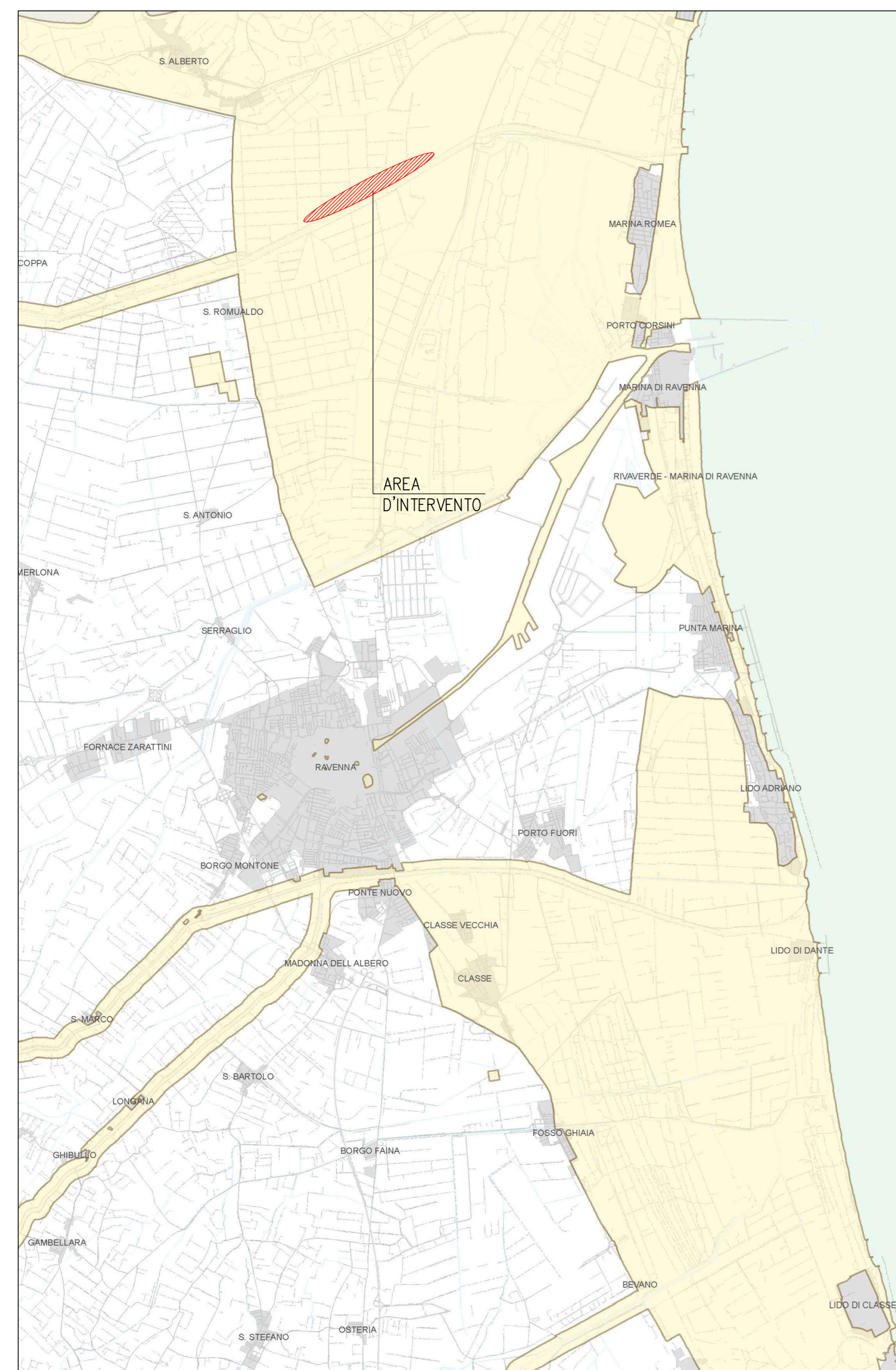

■ Aree soggette a vincolo paesaggistico ai sensi della parte terza del D.LGS 42/2004

RUE 10.1 - OVERLEY VINCOLI PAESAGGISTICI VIGENTI ART. 136-142 E BENI ARCHEOLOGICI ART.10-13 AI SENSI DEL CODICE DEI BENI CULTURALI E DEL PAESAGGIO  
SCALA 1:10.000

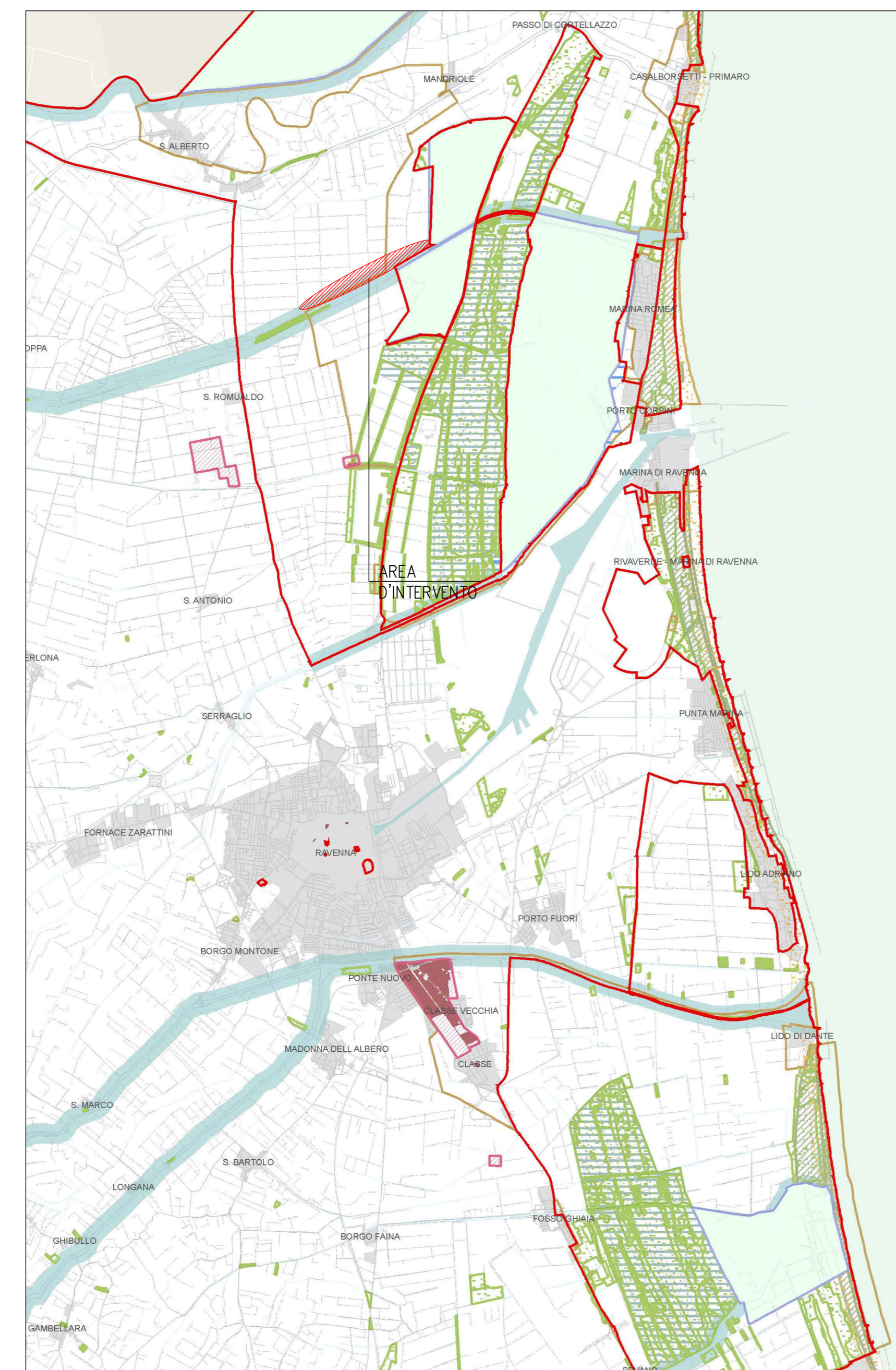

■ Piano territoriale Parco del Delta del Po - Emilia Romagna D.Lgs. 42/2004 art.142 mt.f.  
■ Riserve Naturali dello Stato D.Lgs. 42/2004 art.142 mt.f.

RUE 10.2 - OVERLAY VINCOLI AMBIENTALI VIGENTI  
SCALA 1:10.000

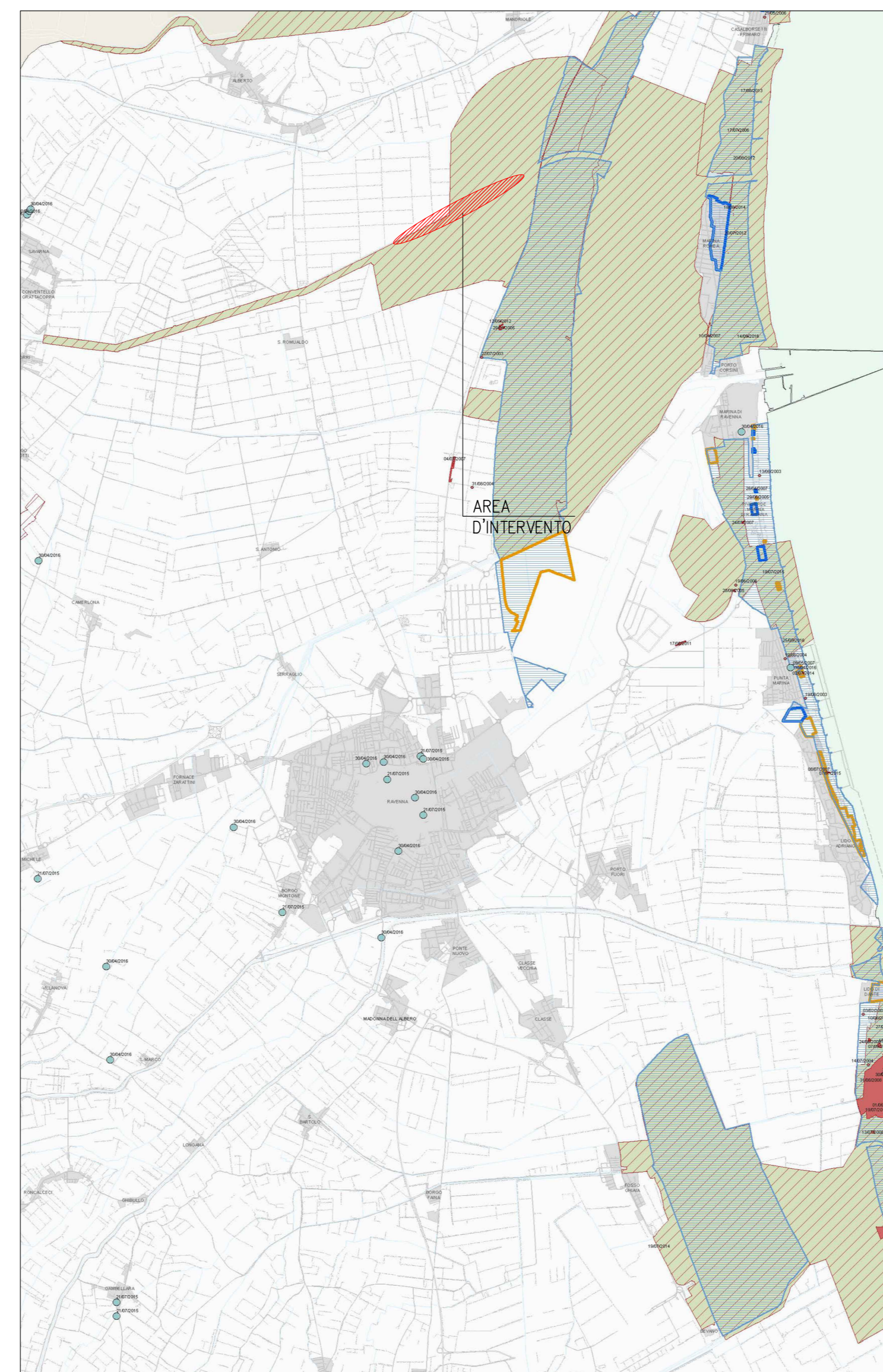

■ Sito di Importanza Comunitaria (SIC) Direttiva 92/43/CEE  
■ Zona di Protezione Speciale (ZPS) Direttiva 2009/147/CE

RUE 10.4 - OVERLAY PIANI STRALCIO DI BACINO RISCHIO IDROGEOLOGICO  
SCALA 1:10.000

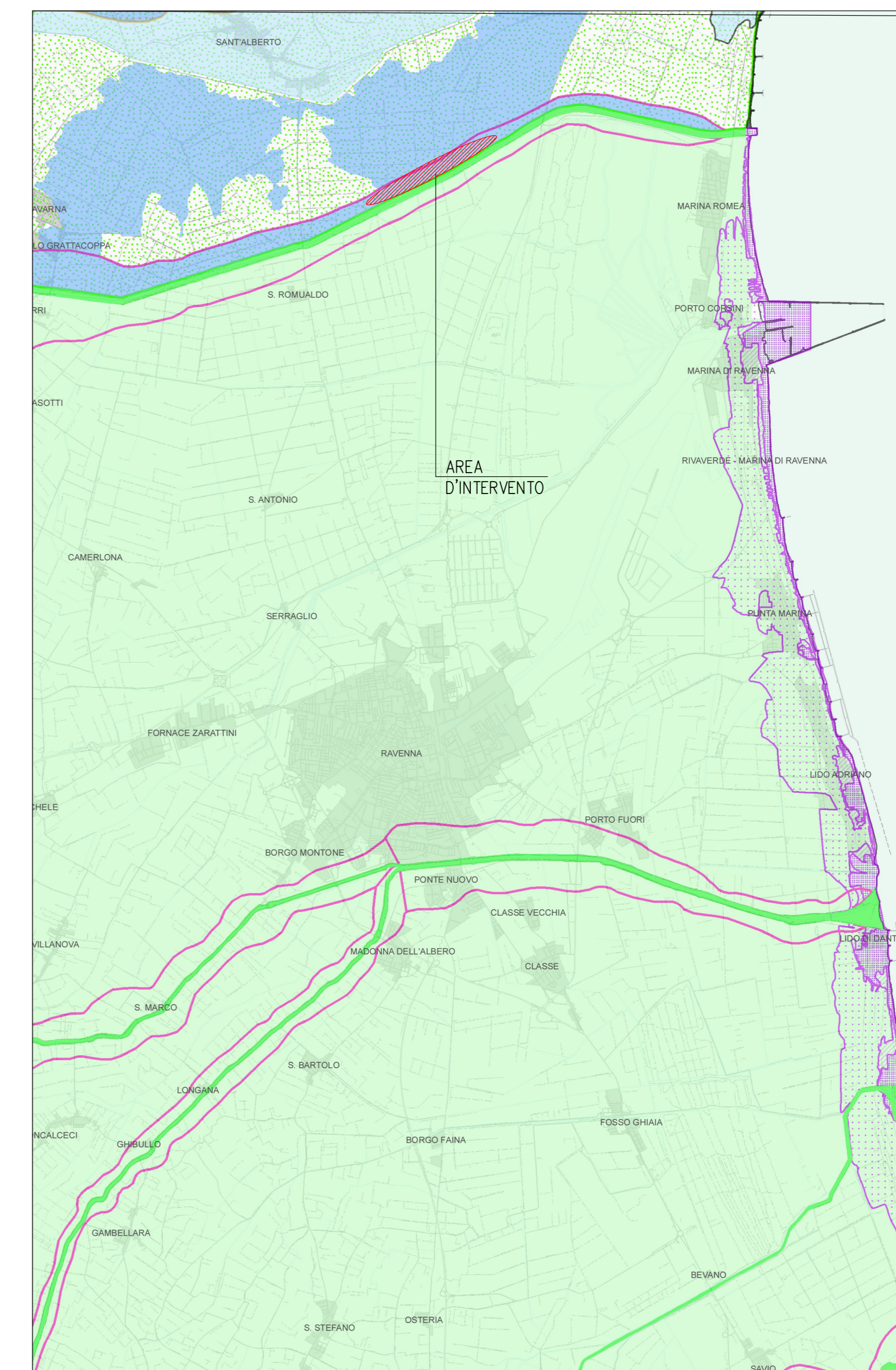

■ P2 - Aree di potenziale allagamento Art. 6  
■ P2 - Distanza di rispetto dai corpi arginali Art. 10

Regolamento Urbanistico Edilizio (RUE)

RUE 2  
- Spazio rurale, Uso produttivo del suolo, Uso agricolo, SR2 - Zone di più recente formazione ad alta vocazione produttiva agricola. Articolo Normativo: Art.VI.2.4;  
- Spazio naturalistico, Componenti idrogeomorfologiche-vegetazionali, SNB - Zone di integrazione dello spazio naturalistico. Articolo Normativo: Art.V.2.8

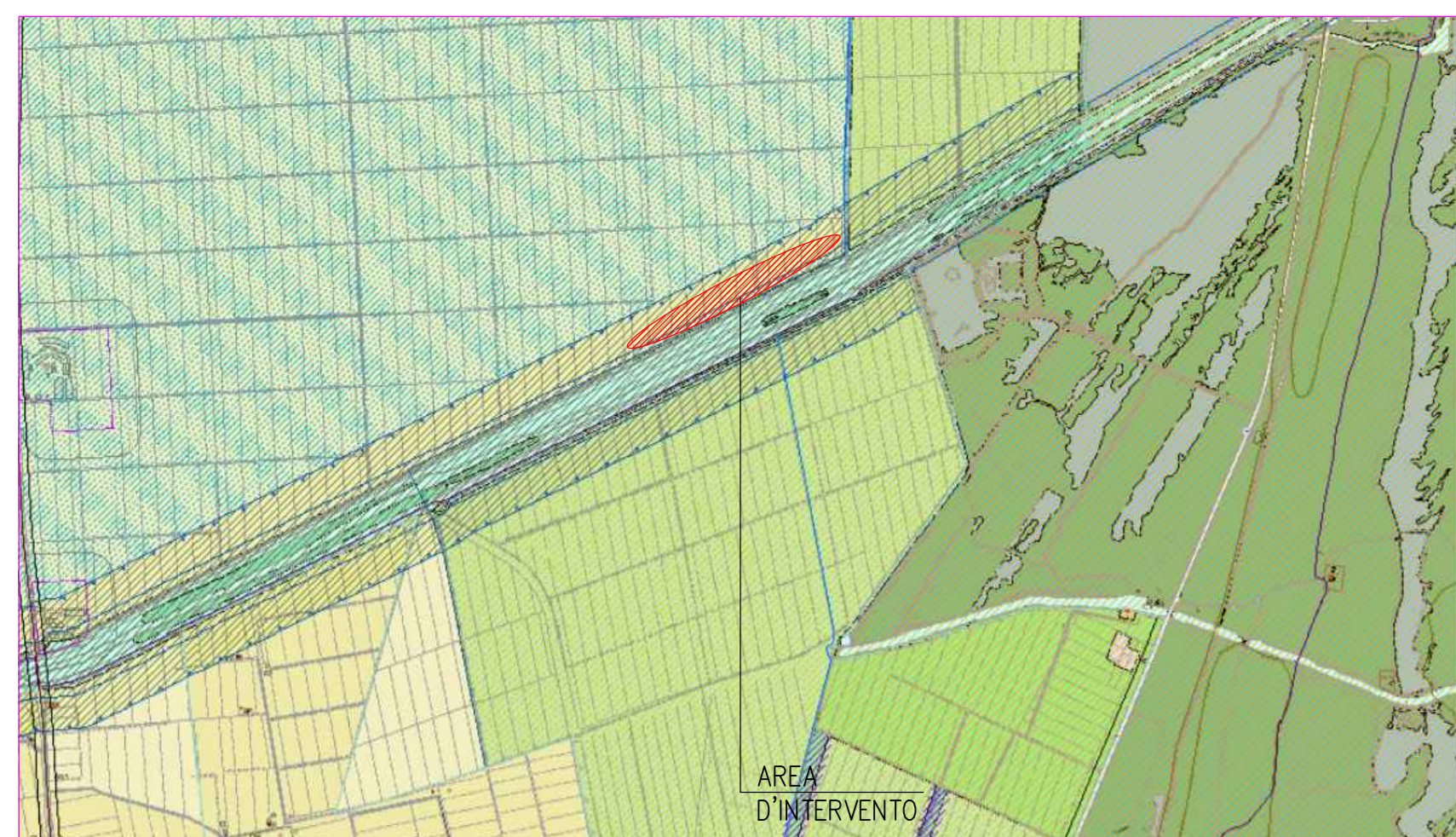

Piano Strutturale Comunale (PSC)

Specifico:  
- Spazio rurale, uso produttivo del suolo, uso agricolo, zone di più recente formazione ad alta vocazione produttiva agricola  
Articolo Normativo: Art.IV.2.76 C.4b  
- Spazio naturalistico, Componenti idrogeomorfologiche-vegetazionali, zone di integrazione dello spazio naturalistico  
Articolo Normativo: Art.III.2.69

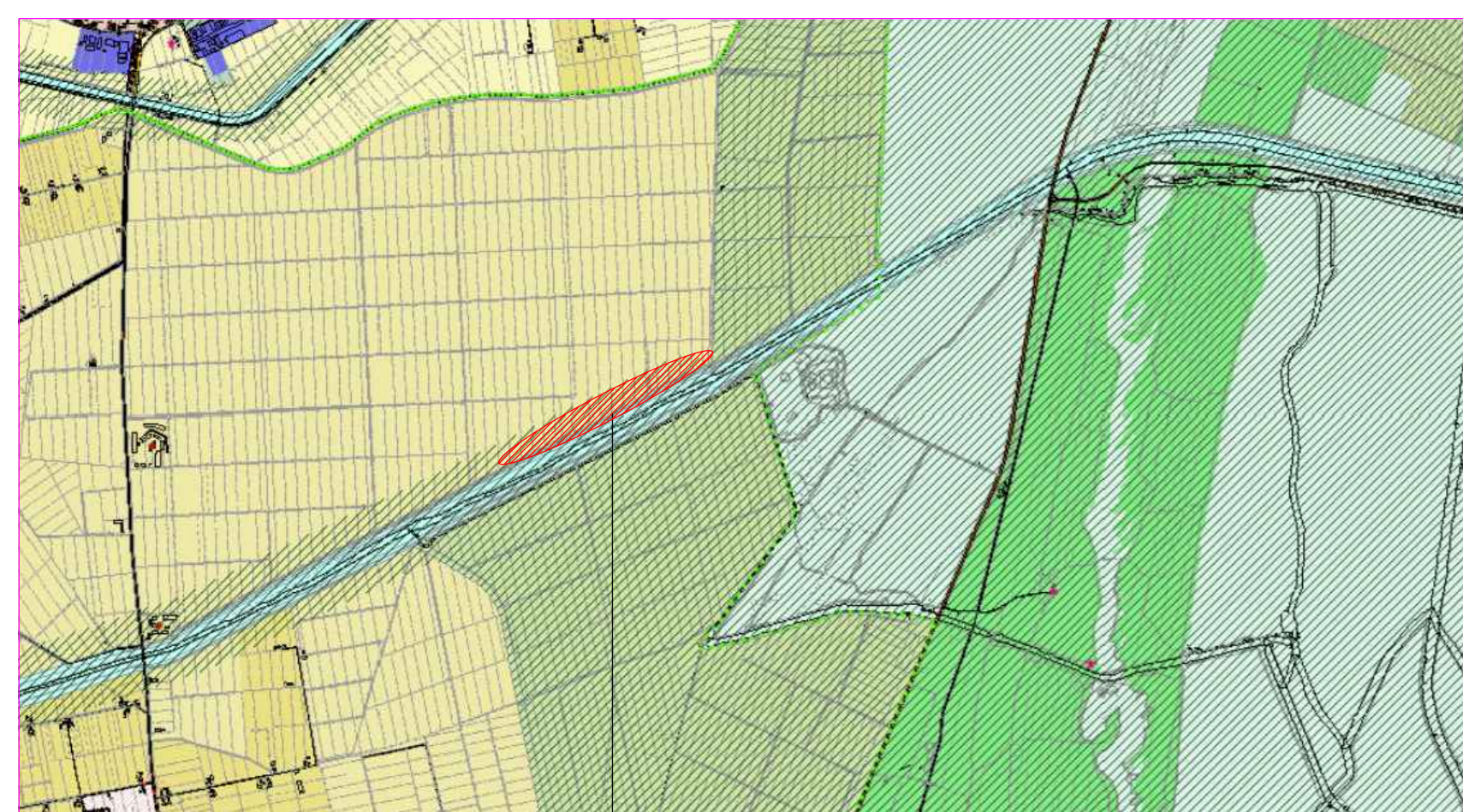

AREA D'INTERVENTO

ORTOFOTO



RUE 9 - AREE SOGGETTE A VINCOLO PAESAGGISTICO AI SENSI DELLA PARTE TERZA DEL D.LGS 42/2004  
SCALA 1:10.000

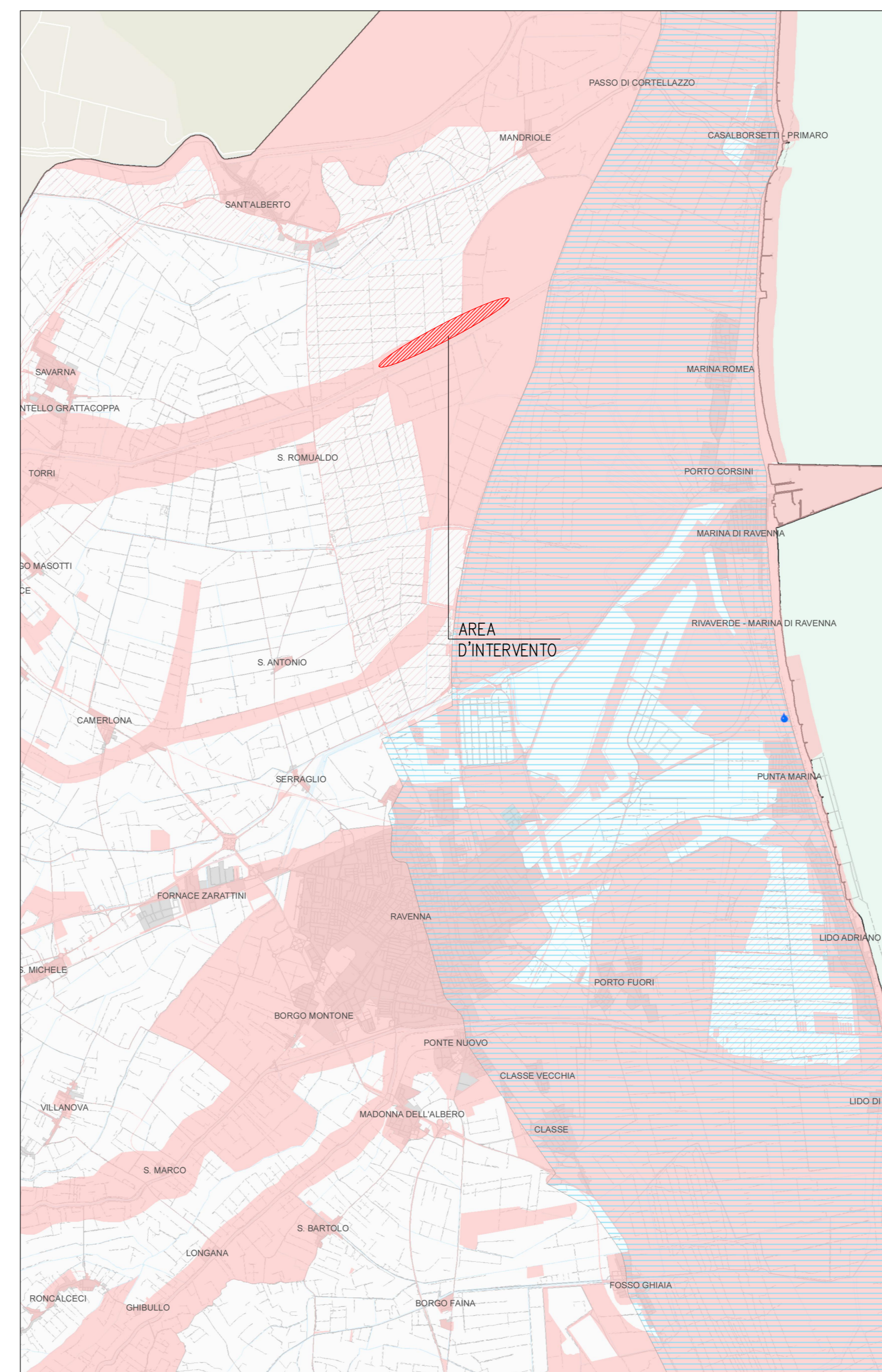

■ Aree soggette a vincolo paesaggistico ai sensi della parte terza del D.LGS 42/2004



RUE 10.3.1 - OVERLAY SINTESI DEL PTPC: TUTELA DEI SISTEMI AMBIENTALI E DELLE RISORSE NATURALI E STORICO-CULTURALI  
SCALA 1:10.000

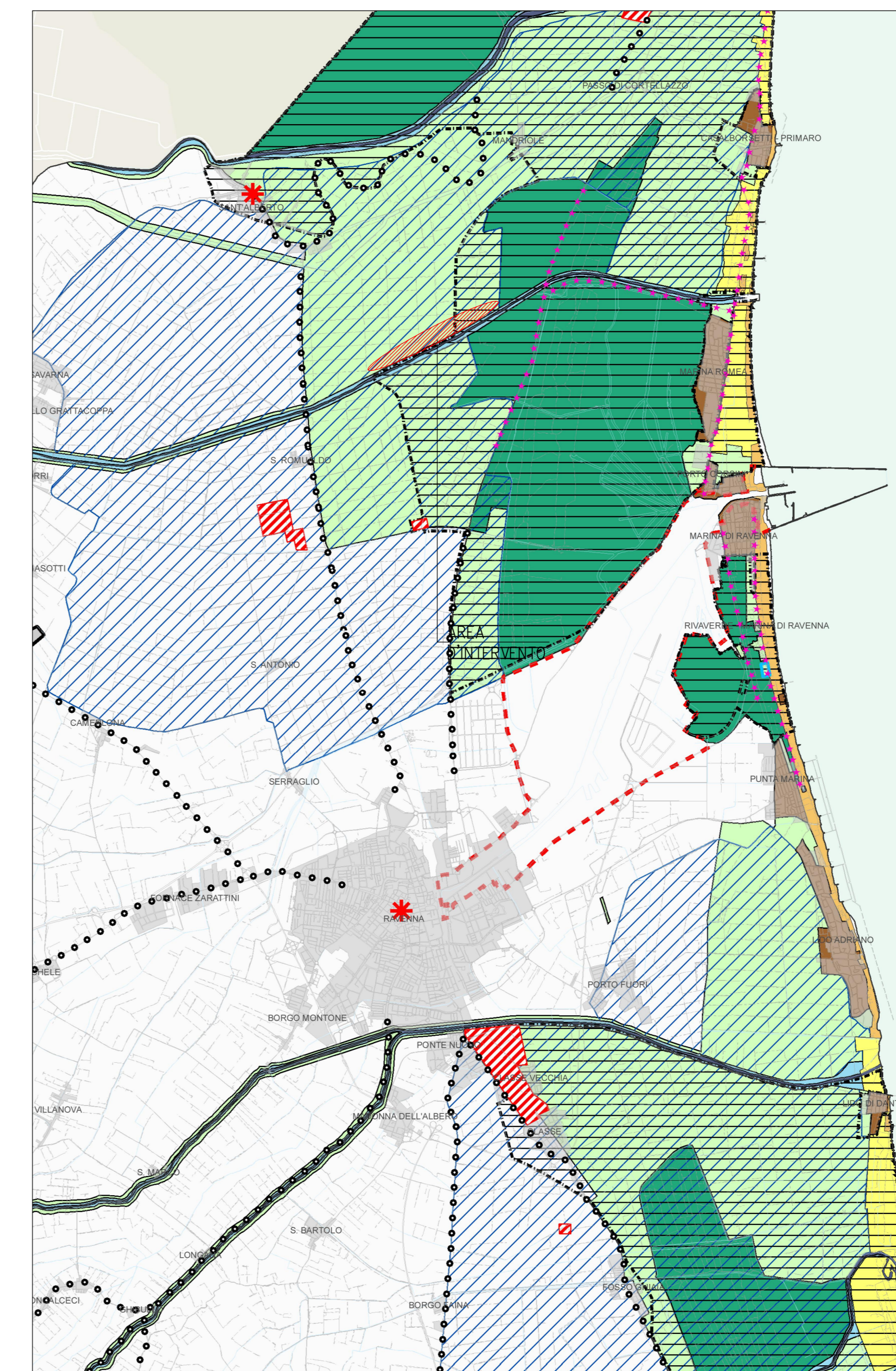

■ Aree soggette a vincolo paesaggistico ai sensi della parte terza del D.LGS 42/2004 Art. 136-142  
■ Siti di Importanza Comunitaria (SIC) Direttiva 92/43/CEE Art. 6  
■ Zone di Protezione Speciale (ZPS) Direttiva 2009/147/CE Art. 10  
■ P2 - Aree di potenziale allagamento Art. 6  
■ P2 - Distanza di rispetto dai corpi arginali Art. 10  
■ Siti di Interesse Nazionale (SIN) Art. 14  
■ Siti di Interesse Regionale (SIR) Art. 14  
■ Siti di Interesse Comunale (SICOM) Art. 14  
■ Siti di Interesse Provinciale (SIPRO) Art. 14  
■ Siti di Interesse Regionale (SIRE) Art. 14  
■ Siti di Interesse Nazionale (SIN) Art. 14  
■ Siti di Interesse Regionale (SIR) Art. 14  
■ Siti di Interesse Comunale (SICOM) Art. 14  
■ Siti di Interesse Provinciale (SIPRO) Art. 14  
■ Siti di Interesse Regionale (SIRE) Art. 14

■ LOTTO OGGETTO DI INTERVENTO



ENTE DI GESTIONE PER I PARCHI E LA BIODIVERSITÀ - DELTA DEL PO  
Comacchio, Corso Mazzini 200

PR-FESR 2021-2027 - PRIORITÀ 2 - sostenibilità, decarbonizzazione, biodiversità e resilienza. OBIETTIVO SPECIFICO 2.7: Rafforzare la protezione e la preservazione della natura, la biodiversità e le infrastrutture verdi, anche nelle aree urbane, e ridurre tutte le forme di inquinamento.  
Azione 2.7.2 - Interventi per la conservazione della biodiversità.  
BANDO RAFFORZAMENTO DELLA RETE ECOLOGICA REGIONALE RECORE

TITOLO DEL PROGETTO:  
MIGLIORAMENTO DEL SISTEMA DI APPROVVIGIONAMENTO IDRICO DI VALLE MANDRIOLE  
CUP H62H24000320002

ELABORATO: STRALCIO CARTOGRAFIE VIGENTI

DATA: MAGGIO 2025

TAVOLA: 08

PROGETTISTI: Presidente: Arch. Aida Marelli

STUDIO DUE ESSE s.r.l. Direttore: Dott. Massimiliano Costa

RUP: Arch. Gabriele Bellini

STUDIO DUE ESSE s.r.l.  
Via Mellini, 10  
41012, Mantova  
Tel. 0376 400044  
Fax 0376 400044  
P.IVA 0156810395