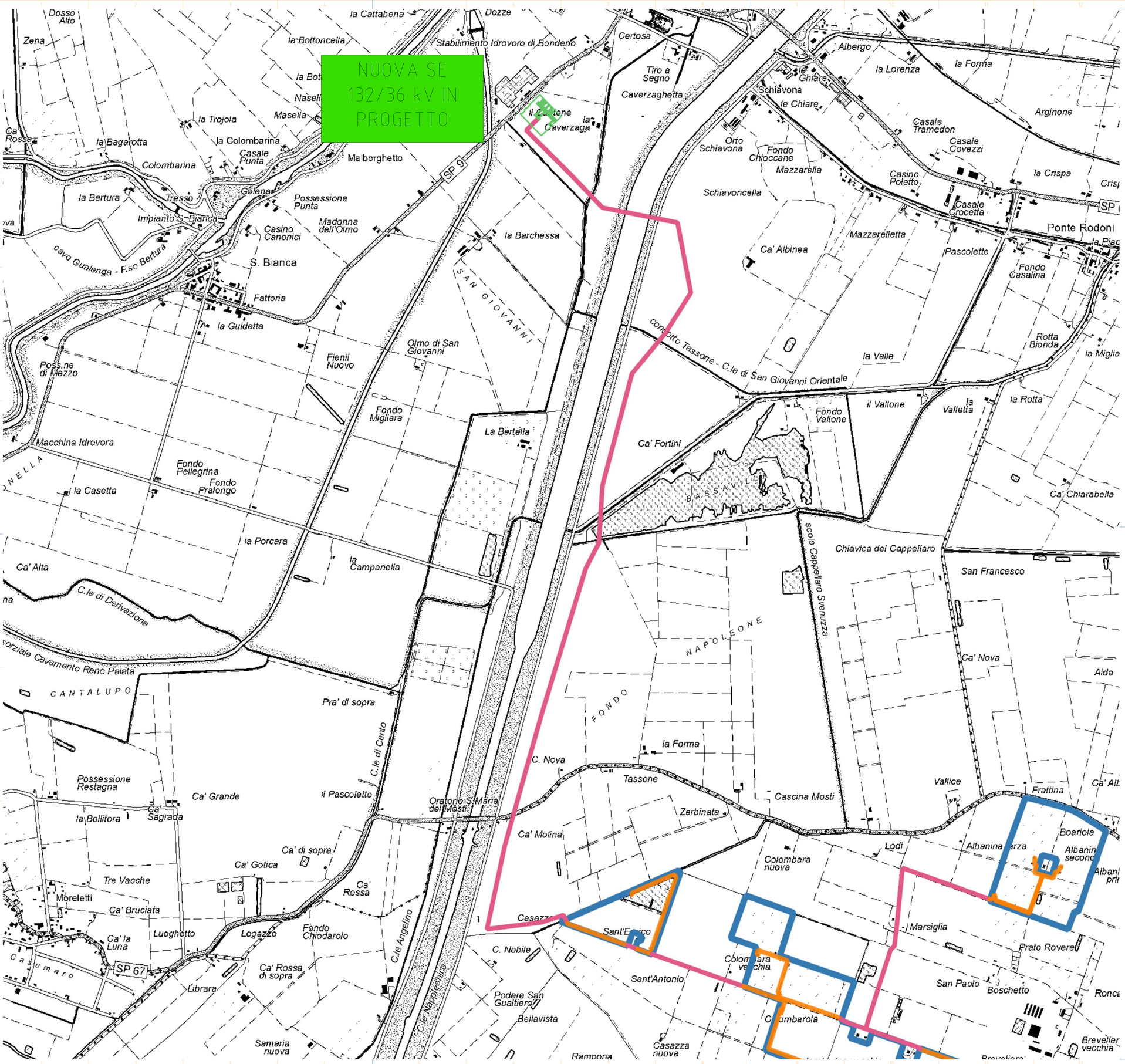

LEGENDA

	AREA DISPONIBILE
	CABINE
	ELETTRODOTTO AT 36 KV FUORI DALL'AREA A DISPOSIZIONE DELLA SOCIETÀ PROPONENTE
	ELETTRODOTTO AT 36 KV DENTRO L'AREA A DISPOSIZIONE DELLA SOCIETÀ PROPONENTE

Regione Emilia Romagna

Provincia di Ferrara

Comune di Terre del Reno

PARCO FOTOVOLTAICO E RELATIVE OPERE DI CONNESSIONE ALLA RTN DI POTENZA PARI A 76,375 MW NEL COMUNE DI TERRE DEL RENO (FE).

PROGETTISTA INCARICATO:
Ing. Riccardo Clementi
Tel. 346 130 0897
Pec: riccardo.clementi@ingpec.eu

Scala: 1:10

Formato: A1

Titolo elaborato: Elettrodotto a 36 kV

TECNICI COINVOLTI

Ing. Riccardo Clementi

CODICE ELABORATO

PROGETTO	CLASSE	TIPO	PROG.
1018	PAUR2	D	24

Rev.	Data	Descrizione	Redige	Verifica	Approva
00	07/25	Prima emissione	DF	RM	RC
01					
02					
03					
04					
05					
06					

GESTORE RETE ELETTRICA

Terna

SOCIETA' PROPONENTE:

DELTA GEMINI S.R.L.
VIA BERNINA 7 – 20158 - MILANO
PEC: deltageminisrl@lamiapec.it
REA: MI - 2652387 P.iva 12299790969

SOCIETA' di PROGETTAZIONE:

GRID SHAPE S.R.L.
PEC: amministrazione@pec.gridshape.it
REA: PD-481013 P.iva 05631900288

GridSHAPE ELECTRIC THINKING

F_cento.Giunta - Prot. 31/07/2025.0756482.E Copia conforme dell'originale sottoscritto digitalmente da CLEMENTI RICCARDO

A1 (594 x 841 mm)

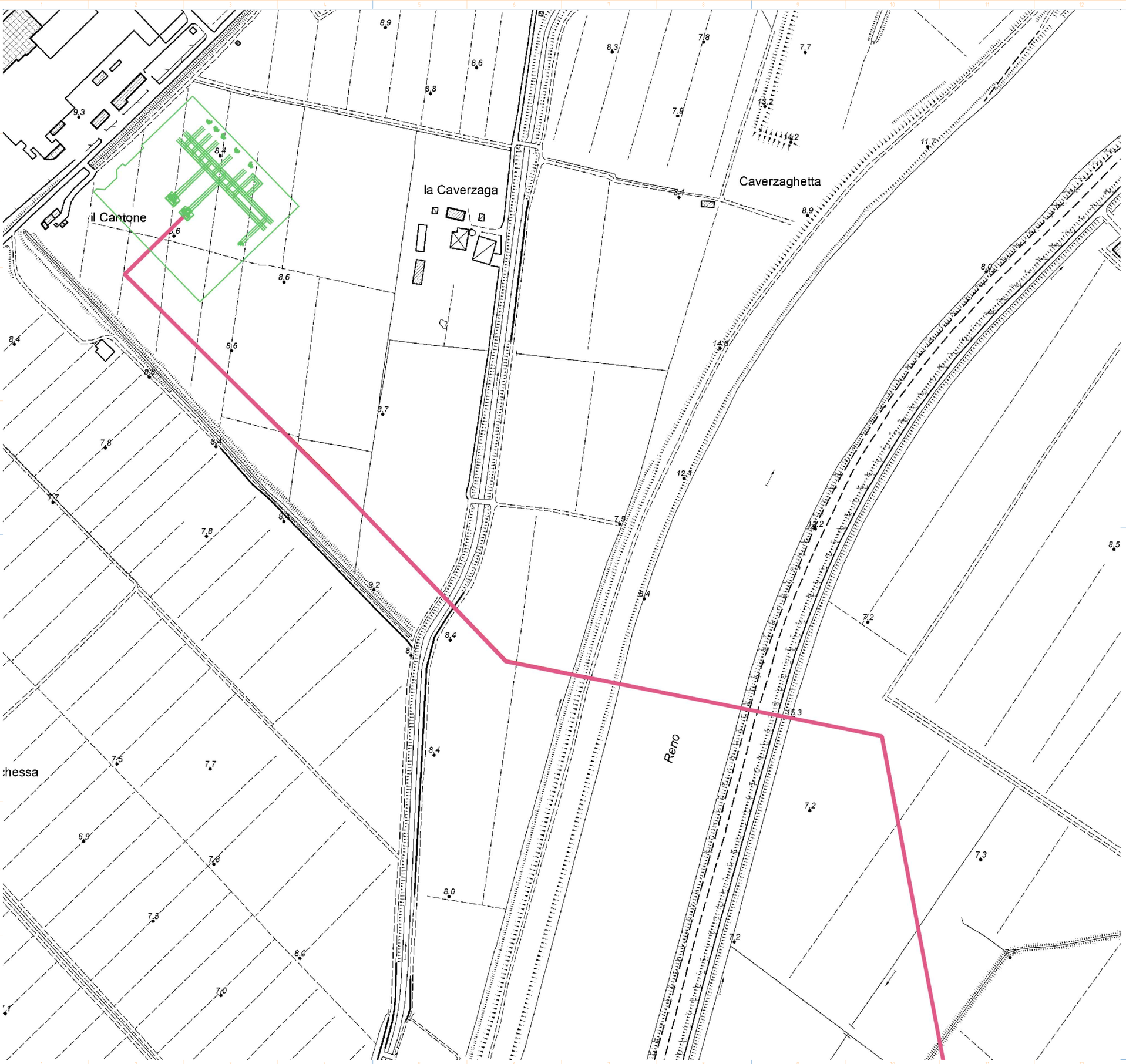

LEGENDA

	AREA DISPONIBILE
	CABINE
	ELETTRODOTTO AT 36 KV FUORI DALL'AREA A DISPOSIZIONE DELLA SOCIETÀ PROPONENTE
	ELETTRODOTTO AT 36 KV DENTRO L'AREA A DISPOSIZIONE DELLA SOCIETÀ PROPONENTE

Regione Emilia Romagna

Provincia di Ferrara

Comune di Terre del Reno

PARCO FOTOVOLTAICO E RELATIVE OPERE DI CONNESSIONE ALLA RTN DI POTENZA PARI A 76,375 MW NEL COMUNE DI TERRE DEL RENO (FE).

PROGETTISTA INCARICATO:
Ing. Riccardo Clementi
Tel. 346 130 0807
Pec: riccardo.clementi@ingpec.eu

Scala: 1:2

Formato: A1

Titolo elaborato: Elettrodotto a 36 kV

TECNICI COINVOLTI

Ing. Riccardo Clementi

CODICE ELABORATO

PROGETTO	CLASSE	TIPO	PROG.
1018	PAUR2	D	24

Rev.	Data	Descrizione	Redige	Verifica	Approva
00	07/25	Prima emissione	DF	RM	RC
01					
02					
03					
04					
05					
06					

GESTORE RETE ELETTRICA

Terna

SOCIETA' PROPONENTE:

DELTA GEMINI S.R.L.
VIA BERNINA 7 – 20158 - MILANO
PEC: deltageminisrl@lamiapec.it
REA: MI - 2652387 P.iva 12299790969

SOCIETA' di PROGETTAZIONE:

GRID SHAPE S.R.L.
PEC: amministrazione@pec.gridshape.it
REA: PD-481013 P.iva 05631900288

GridSHAPE ELECTRIC THINKING

A1 (594 x 841 mm)

LEGENDA	
	AREA DISPONIBILE
	CABINE
	ELETTRODOTTO AT 36 KV FUORI DALL'AREA A DISPOSIZIONE DELLA SOCIETÀ PROPONENTE
	ELETTRODOTTO AT 36 KV DENTRO L'AREA A DISPOSIZIONE DELLA SOCIETÀ PROPONENTE

Regione Emilia Romagna

Provincia di Ferrara

Comune di Terre del Reno

PARCO FOTOVOLTAICO E RELATIVE OPERE DI CONNESSIONE ALLA RTN DI POTENZA PARI A 76,375 MW NEL COMUNE DI TERRE DEL RENO (FE).

PROGETTISTA INCARICATO:
Ing. Riccardo Clementi
Tel. 346 130 0807
Pec: riccardo.clementi@ingpec.eu

Scala: 1:2

Formato: A1

Titolo elaborato: Elettrodotto a 36 kV

TECNICI COINVOLTI

Ing. Riccardo Clementi

CODICE ELABORATO

PROGETTO	CLASSE	TIPO	PROG.
1018	PAUR2	D	24

Rev.	Data	Descrizione	Redige	Verifica	Approva
00	07/25	Prima emissione	DF	RM	RC
01					
02					
03					
04					
05					
06					

GESTORE RETE ELETTRICA

Terna

SOCIETA' PROPONENTE:

DELTA GEMINI S.R.L.
VIA BERNINA 7 – 20158 - MILANO
PEC: deltageminisrl@iamiapec.it
REA: MI - 2652387 P.iva 12299790969

SOCIETA' di PROGETTAZIONE:

GRID SHAPE S.R.L.
PEC: amministrazione@pec.gridshape.it
REA: PD-481013 P.iva 05631900288

GridSHAPE ELECTRIC THINKING

A1 (594 x 841 mm)

LEGENDA

	AREA DISPONIBILE
	CABINE
	ELETTRODOTTO AT 36 KV FUORI DALL'AREA A DISPOSIZIONE DELLA SOCIETÀ PROPONENTE
	ELETTRODOTTO AT 36 KV DENTRO L'AREA A DISPOSIZIONE DELLA SOCIETÀ PROPONENTE

Regione Emilia Romagna

Provincia di Ferrara

Comune di Terre del Reno

PARCO FOTOVOLTAICO E RELATIVE OPERE DI CONNESSIONE ALLA RTN DI POTENZA PARI A 76,375 MW NEL COMUNE DI TERRE DEL RENO (FE).

PROGETTISTA INCARICATO:
Ing. Riccardo Clementi
Tel. 346 130 0807
Pec: riccardo.clementi@ingpec.eu

Scala: 1:2

Formato: A1

Titolo elaborato: Elettrodotto a 36 kV

TECNICI COINVOLTI

Ing. Riccardo Clementi

CODICE ELABORATO

PROGETTO	CLASSE	TIPO	PROG.
1018	PAUR2	D	24

Rev.	Data	Descrizione	Redige	Verifica	Approva
00	07/25	Prima emissione	DF	RM	RC
01					
02					
03					
04					
05					
06					

GESTORE RETE ELETTRICA

Terna

SOCIETA' PROPONENTE:

DELTA GEMINI S.R.L.
VIA BERNINA 7 – 20158 - MILANO
PEC: deltageminisrl@lamiapec.it
REA: MI - 2652387 P.iva 12299790969

SOCIETA' di PROGETTAZIONE:

GRID SHAPE S.R.L.
PEC: amministrazione@pec.gridshape.it
REA: PD-481013 P.iva 05631900288

GridSHAPE ELECTRIC THINKING

A1 (594 x 841 mm)

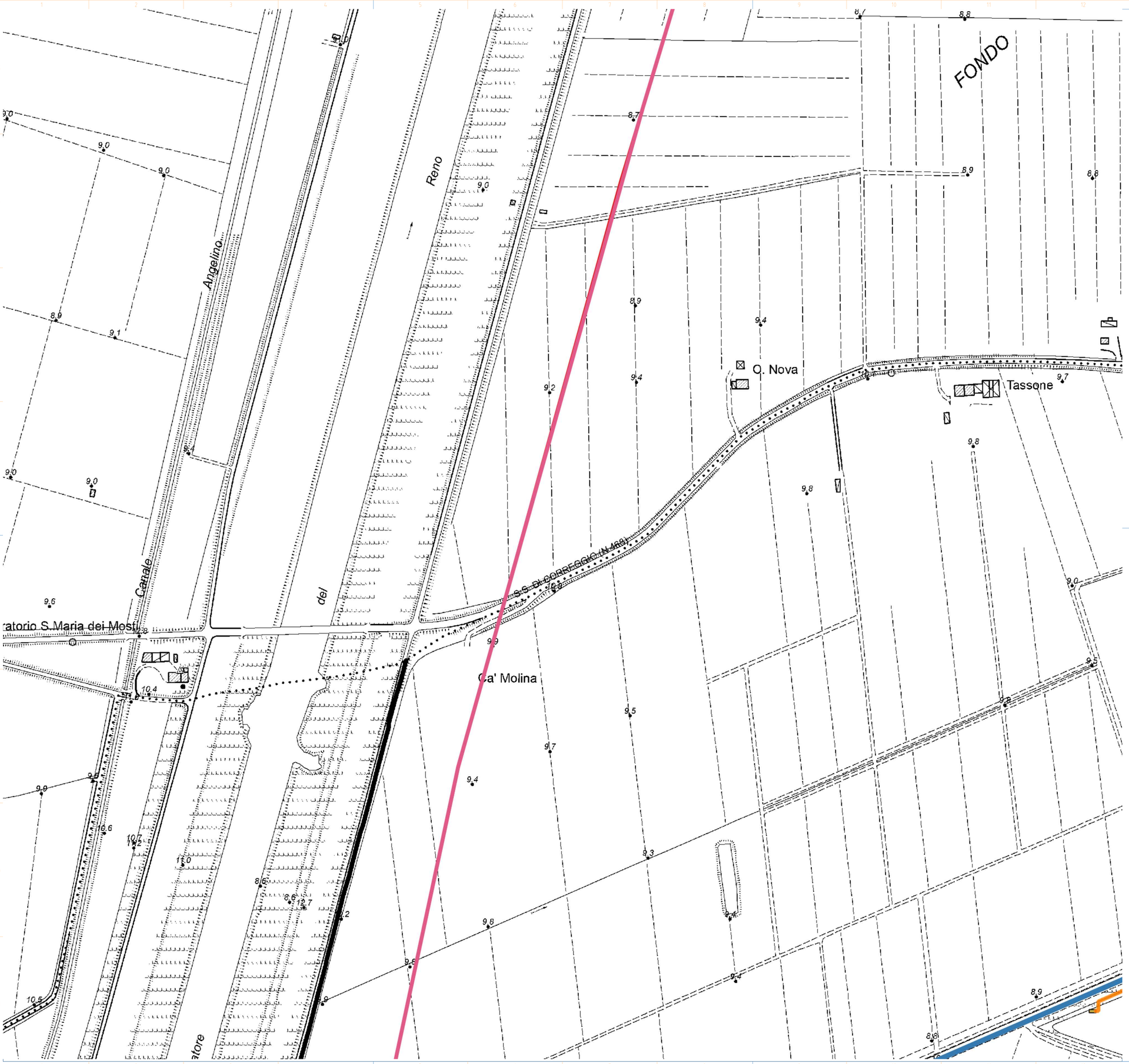

LEGENDA

	AREA DISPONIBILE
	CABINE
	ELETTRODOTTO AT 36 KV FUORI DALL'AREA A DISPOSIZIONE DELLA SOCIETÀ PROPONENTE
	ELETTRODOTTO AT 36 KV DENTRO L'AREA A DISPOSIZIONE DELLA SOCIETÀ PROPONENTE

Regione Emilia Romagna

Provincia di Ferrara

Comune di Terre del Reno

PARCO FOTOVOLTAICO E RELATIVE OPERE DI CONNESSIONE ALLA RTN DI POTENZA PARI A 76,375 MW NEL COMUNE DI TERRE DEL RENO (FE).

PROGETTISTA INCARICATO:
Ing. Riccardo Clementi
Tel. 346 130 0807
Pec: riccardo.clementi@ingpec.eu

Scala: 1:2

Formato: A1

Titolo elaborato: Elettrodotto a 36 kV

TECNICI COINVOLTI

Ing. Riccardo Clementi

CODICE ELABORATO

PROGETTO	CLASSE	TIPO	PROG.
1018	PAUR2	D	24

Rev.	Data	Descrizione	Redige	Verifica	Approva
00	07/25	Prima emissione	DF	RM	RC
01					
02					
03					
04					
05					
06					

GESTORE RETE ELETTRICA

Terna

SOCIETA' PROPONENTE:

DELTA GEMINI S.R.L.
VIA BERNINA 7 – 20158 - MILANO
PEC: deltageminisrl@lamiapec.it
REA: MI - 2652387 P.iva 12299790969

SOCIETA' di PROGETTAZIONE:

GRID SHAPE S.R.L.
PEC: amministrazione@pec.gridshape.it
REA: PD-481013 P.iva 05631900288

GridSHAPE ELECTRIC THINKING

A1 (594 x 841 mm)

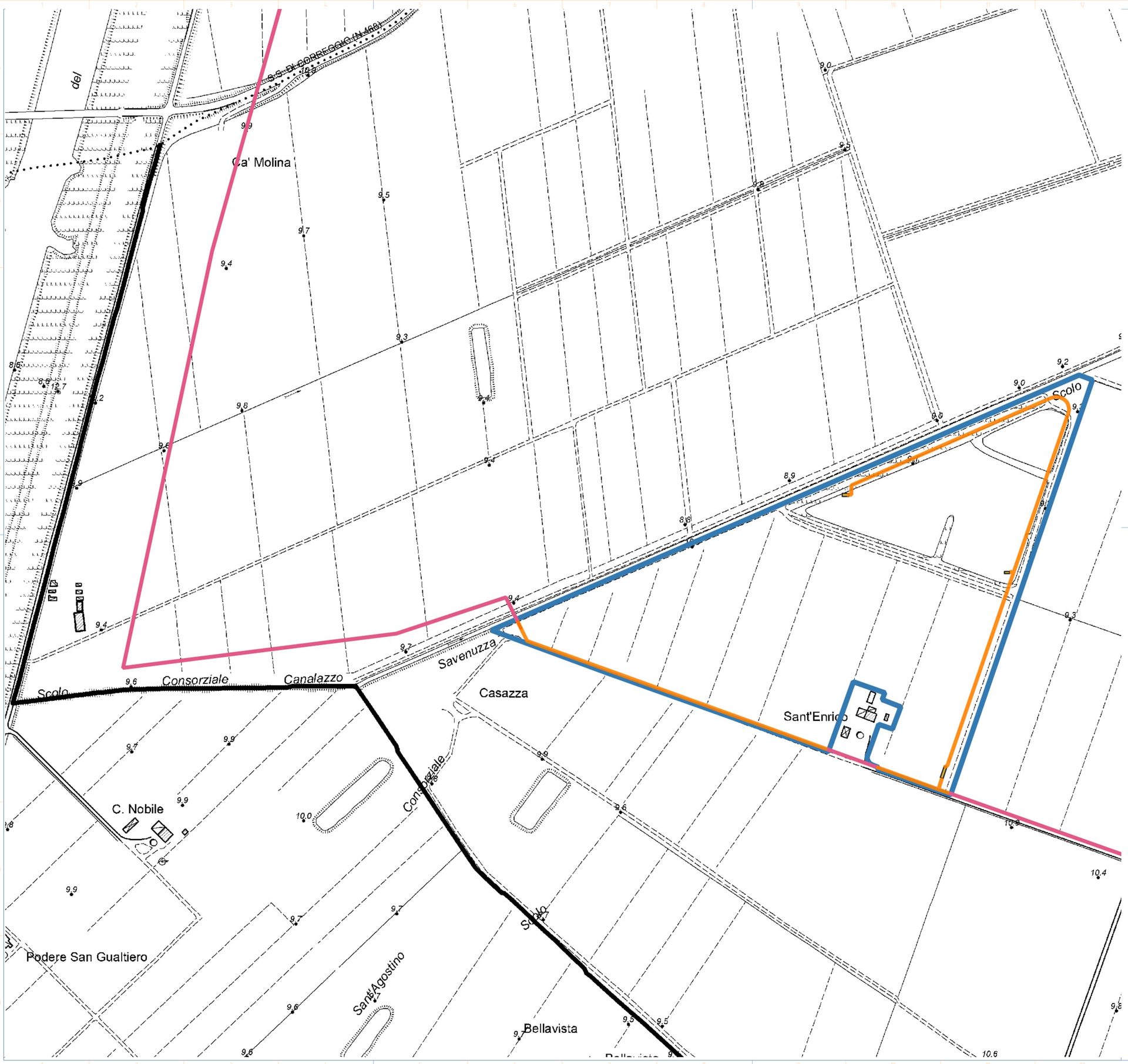

LEGENDA

	AREA DISPONIBILE
	CABINE
	ELETTRODOTTO AT 36 KV FUORI DALL'AREA A DISPOSIZIONE DELLA SOCIETÀ PROPONENTE
	ELETTRODOTTO AT 36 KV DENTRO L'AREA A DISPOSIZIONE DELLA SOCIETÀ PROPONENTE

Regione Emilia Romagna

Provincia di Ferrara

Comune di Terre del Reno

PARCO FOTOVOLTAICO E RELATIVE OPERE DI CONNESSIONE ALLA RTN DI POTENZA PARI A 76,375 MW NEL COMUNE DI TERRE DEL RENO (FE).

PROGETTISTA INCARICATO:
Ing. Riccardo Clementi
Tel. 346 130 0807
Pec: riccardo.clementi@ingpec.eu

Scala: 1:2

Formato: A1

Titolo elaborato: Elettrodotto a 36 kV

TECNICI COINVOLTI

Ing. Riccardo Clementi

CODICE ELABORATO

PROGETTO	CLASSE	TIPO	PROG.
1018	PAUR2	D	24

Rev.	Data	Descrizione	Redige	Verifica	Approva
00	07/25	Prima emissione	DF	RM	RC
01					
02					
03					
04					
05					
06					

GESTORE RETE ELETTRICA

Terna

SOCIETA' PROPONENTE:

DELTA GEMINI S.R.L.
VIA BERNINA 7 – 20158 - MILANO
PEC: deltageminisrl@lamiapec.it
REA: MI - 2652387 P.iva 12299790969

SOCIETA' di PROGETTAZIONE:

GRID SHAPE S.R.L.
PEC: amministrazione@pec.gridshape.it
REA: PD-481013 P.iva 05631900288

GridSHAPE ELECTRIC THINKING

A1 (594 x 841 mm)

LEGENDA	
	AREA DISPONIBILE
	CABINE
	ELETTRODOTTO AT 36 KV FUORI DALL'AREA A DISPOSIZIONE DELLA SOCIETÀ PROPONENTE
	ELETTRODOTTO AT 36 KV DENTRO L'AREA A DISPOSIZIONE DELLA SOCIETÀ PROPONENTE

Regione Emilia Romagna

Provincia di Ferrara

Comune di Terre del Reno

PARCO FOTOVOLTAICO E RELATIVE OPERE DI CONNESSIONE ALLA RTN DI POTENZA PARI A 76,375 MW NEL COMUNE DI TERRE DEL RENO (FE).

PROGETTISTA INCARICATO:
Ing. Riccardo Clementi
Tel. 346 130 0807
Pec: riccardo.clementi@ingpec.eu

Scala: 1:2

Formato: A1

Titolo elaborato: Elettrodotto a 36 kV

TECNICI COINVOLTI

Ing. Riccardo Clementi

CODICE ELABORATO

PROGETTO	CLASSE	TIPO	PROG.
1018	PAUR2	D	24

Rev.	Data	Descrizione	Redige	Verifica	Approva
00	07/25	Prima emissione	DF	RM	RC
01					
02					
03					
04					
05					
06					

GESTORE RETE ELETTRICA

Terna

SOCIETA' PROPONENTE:

DELTA GEMINI S.R.L.
VIA BERNINA 7 – 20158 - MILANO
PEC: deltageminisrl@lamiapec.it
REA: MI - 2652387 P.iva 12299790969

SOCIETA' di PROGETTAZIONE:

GRID SHAPE S.R.L.
PEC: amministrazione@pec.gridshape.it
REA: PD-481013 P.iva 05631900288

GridSHAPE ELECTRIC THINKING

A1 (594 x 841 mm)

LEGENDA	
	AREA DISPONIBILE
	CABINE
	ELETTRODOTTO AT 36 KV FUORI DALL'AREA A DISPOSIZIONE DELLA SOCIETÀ PROPONENTE
	ELETTRODOTTO AT 36 KV DENTRO L'AREA A DISPOSIZIONE DELLA SOCIETÀ PROPONENTE

Regione Emilia Romagna

Provincia di Ferrara

Comune di Terre del Reno

PARCO FOTOVOLTAICO E RELATIVE OPERE DI CONNESSIONE ALLA RTN DI POTENZA PARI A 76,375 MW NEL COMUNE DI TERRE DEL RENO (FE).

PROGETTISTA INCARICATO:
Ing. Riccardo Clementi
Tel. 346 130 0807
Pec: riccardo.clementi@ingpec.eu

Scala: 1:2

Formato: A1

Titolo elaborato: Elettrodotto a 36 kV

TECNICI COINVOLTI

Ing. Riccardo Clementi

CODICE ELABORATO

PROGETTO	CLASSE	TIPO	PROG.
1018	PAUR2	D	24

Rev.	Data	Descrizione	Redige	Verifica	Approva
00	07/25	Prima emissione	DF	RM	RC
01					
02					
03					
04					
05					
06					

GESTORE RETE ELETTRICA

Terna

SOCIETA' PROPONENTE:

DELTA GEMINI S.R.L.
VIA BERNINA 7 – 20158 - MILANO
PEC: deltageminisrl@lamiapec.it
REA: MI - 2652387 P.iva 12299790969

SOCIETA' di PROGETTAZIONE:

GRID SHAPE S.R.L.
PEC: amministrazione@pec.gridshape.it
REA: PD-481013 P.iva 05631900288

GridSHAPE ELECTRIC THINKING

A1 (594 x 841 mm)

LEGENDA	
	AREA DISPONIBILE
	CABINE
	ELETTRODOTTO AT 36 KV FUORI DALL'AREA A DISPOSIZIONE DELLA SOCIETÀ PROPONENTE
	ELETTRODOTTO AT 36 KV DENTRO L'AREA A DISPOSIZIONE DELLA SOCIETÀ PROPONENTE

Regione Emilia Romagna

Provincia di Ferrara

Comune di Terre del Reno

PARCO FOTOVOLTAICO E RELATIVE OPERE DI CONNESSIONE ALLA RTN DI POTENZA PARI A 76,375 MW NEL COMUNE DI TERRE DEL RENO (FE).

PROGETTISTA INCARICATO:
Ing. Riccardo Clementi
Tel. 346 130 0807
Pec: riccardo.clementi@ingpec.eu

Scala: 1:2

Formato: A1

Titolo elaborato: Elettrodotto a 36 kV

TECNICI COINVOLTI

Ing. Riccardo Clementi

CODICE ELABORATO

PROGETTO	CLASSE	TIPO	PROG.
1018	PAUR2	D	24

Rev.	Data	Descrizione	Redige	Verifica	Approva
00	07/25	Prima emissione	DF	RM	RC
01					
02					
03					
04					
05					
06					

GESTORE RETE ELETTRICA

Terna

SOCIETA' PROPONENTE:
DELTA GEMINI S.R.L.
VIA BERNINA 7 – 20158 - MILANO
PEC: deltageminisrl@lamiapec.it
REA: MI - 2652387 P.iva 12299790969

SOCIETA' di PROGETTAZIONE:
GRID SHAPE S.R.L.
PEC: amministrazione@pec.gridshape.it
REA: PD-481013 P.iva 05631900288
GridSHAPE ELECTRIC THINKING

A1 (594 x 841 mm)

LEGENDA

	AREA DISPONIBILE
	CABINE
	ELETTRODOTTO AT 36 KV FUORI DALL'AREA A DISPOSIZIONE DELLA SOCIETÀ PROPONENTE
	ELETTRODOTTO AT 36 KV DENTRO L'AREA A DISPOSIZIONE DELLA SOCIETÀ PROPONENTE

Regione Emilia Romagna

Provincia di Ferrara

Comune di Terre del Reno

PARCO FOTOVOLTAICO E RELATIVE OPERE DI CONNESSIONE ALLA RTN DI POTENZA PARI A 76,375 MW NEL COMUNE DI TERRE DEL RENO (FE).

PROGETTISTA INCARICATO:
Ing. Riccardo Clementi
Tel. 346 130 0807
Pec: riccardo.clementi@ingpec.eu

Scala: 1:2

Formato: A1

Titolo elaborato: Elettrodotto a 36 kV

TECNICI COINVOLTI

Ing. Riccardo Clementi

CODICE ELABORATO

PROGETTO	CLASSE	TIPO	PROG.
1018	PAUR2	D	24

Rev.	Data	Descrizione	Redige	Verifica	Approva
00	07/25	Prima emissione	DF	RM	RC
01					
02					
03					
04					
05					
06					

GESTORE RETE ELETTRICA

Terna

SOCIETA' PROPONENTE:
DELTA GEMINI S.R.L.
VIA BERNINA 7 – 20158 - MILANO
PEC: deltageminisrl@lamiapec.it
REA: MI - 2652387 P.iva 12299790969

SOCIETA' di PROGETTAZIONE:
GRID SHAPE S.R.L.
PEC: amministrazione@pec.gridshape.it
REA: PD-481013 P.iva 05631900288

A1 (594 x 841 mm)