

UFFICI-PIANO TERRA	MQ	SUP. AREANTE		SUP. ILLUMINANTE	
		1/16	mq tot.	1/8	mq tot.
LABORATORIO	26,84	1,68	3,85	3,36	5,72
RECEPTION	38,79	2,43	5,62	4,85	12,60
UFFICIO OPEN SPACE	75,83	4,74	7,70	9,48	11,44
UFFICIO DIRIGENTE	23,23	1,46	3,85	2,91	4,78
SPOGLIATOIO UOMINI	55,07	3,45	5,77	6,89	8,58
SPOGLIATOIO DONNE	26,58	1,67	3,85	3,33	5,72
CENTRO GEST. EMERGENZE	18,27	1,15	1,92	2,29	2,80

CALCOLO RAPPORTO AEROILLUMINANTE P.T.

UFFICI-PIANO TERRA	MQ	SUP. AREANTE		SUP. ILLUMINANTE	
		1/16	mq tot.	1/8	mq tot.
FORESTERIA	25,92	1,62	3,85	3,24	5,72
SALA RIUNIONI	38,72	2,42	8,43	4,84	12,53
SALA CONFERENZE	77,58	4,85	7,70	9,70	11,44
UFFICIO 2	11,40	0,72	1,92	1,43	2,86
AMBULATORIO	16,77	1,05	1,92	2,10	2,86
SALA RISTORO	55,07	3,45	5,77	6,89	8,58
CAMERA DOPPIA app. CUSTODE	18,67	1,17	3,85	2,34	5,72
CUC./SOGG./PRAN./ CUSTODE	32,66	2,05	3,85	4,09	5,72

CALCOLO RAPPORTO AEROILLUMINANTE P.1

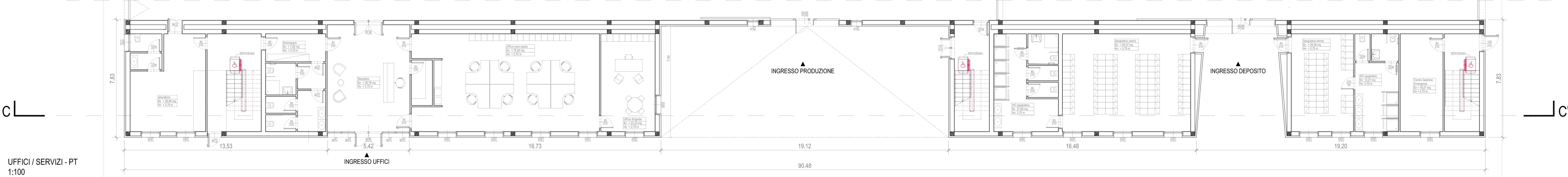

AMMINISTRAZIONE COMPETENTE Regione EmiliaRomagna Areavalutazione impatto ambientale e autorizzazioni vipso@postacert.regione.emilia-romagna.it ARPAE SACdi Ravea aaara@cert.arpa.emr.it						
SOGGETTO PROPONENTE Italiana Polimeri Srl Via Martiri della Libertà n.62, 48024 Massa Lombarda (RA)						
PROGETTAZIONE BPG R&S Srl - Lungotevere dei Sangello n.1, 00186 Roma (RM) In collaborazione con : PRECO S.L. - Gurtubay n.5, enterplanta derecha, 2800, Madrid, Espana						
AUTORIZZAZIONE RICHIESTA VALUTAZIONE PRELIMINARE AMBIENTALE (ART.6) Ai sensi dell'art.6 della LR n.4/2018 e dell'art.6 del D.lgs. n.152/2006						
PROGETTO MIGLIORAMENTO/ESTENSIONE RELATIVO ALL'IMPIANTO DI RECUPERO RIFIUTI PLASTICI COSTITUITI DA POLIETILENE A BASSA DENSITÀ (LDPE) SITO IN VIA MARTIRI DELLA LIBERTÀ N.62, MASSA LOMBARDA (RA)						
LOCALIZZAZIONE COMUNE DI MASSA LOMBARDA (RA) Via Martiri della Libertà n.62, 48024 Massa Lombarda (RA)						
ELABORATO POST OPERAM - BLOCCO UFFICI/SERVIZI 1:100						
LIVELLO OPC_A_B_TAV.02.04_PostOperam_Uffici-Servizi						
TIMBRI E FIRME						
		ALLEGATO AL CONTRATTO OPERE E IMPIANTI CIVILI				
NOME FILE - OPC_A_B_TAV.02.04_PostOperam_Uffici-Servizi						
COD. AUTORIZ.	AUTORIZZ.	PROGRESS.	LIVELLO	TIPO DOC.	FORMATO	DATA
				EL.GR.	297x1470	06/2025

COPIA CONFORME ALL'ORIGINALE