

SCALA 1:2.000

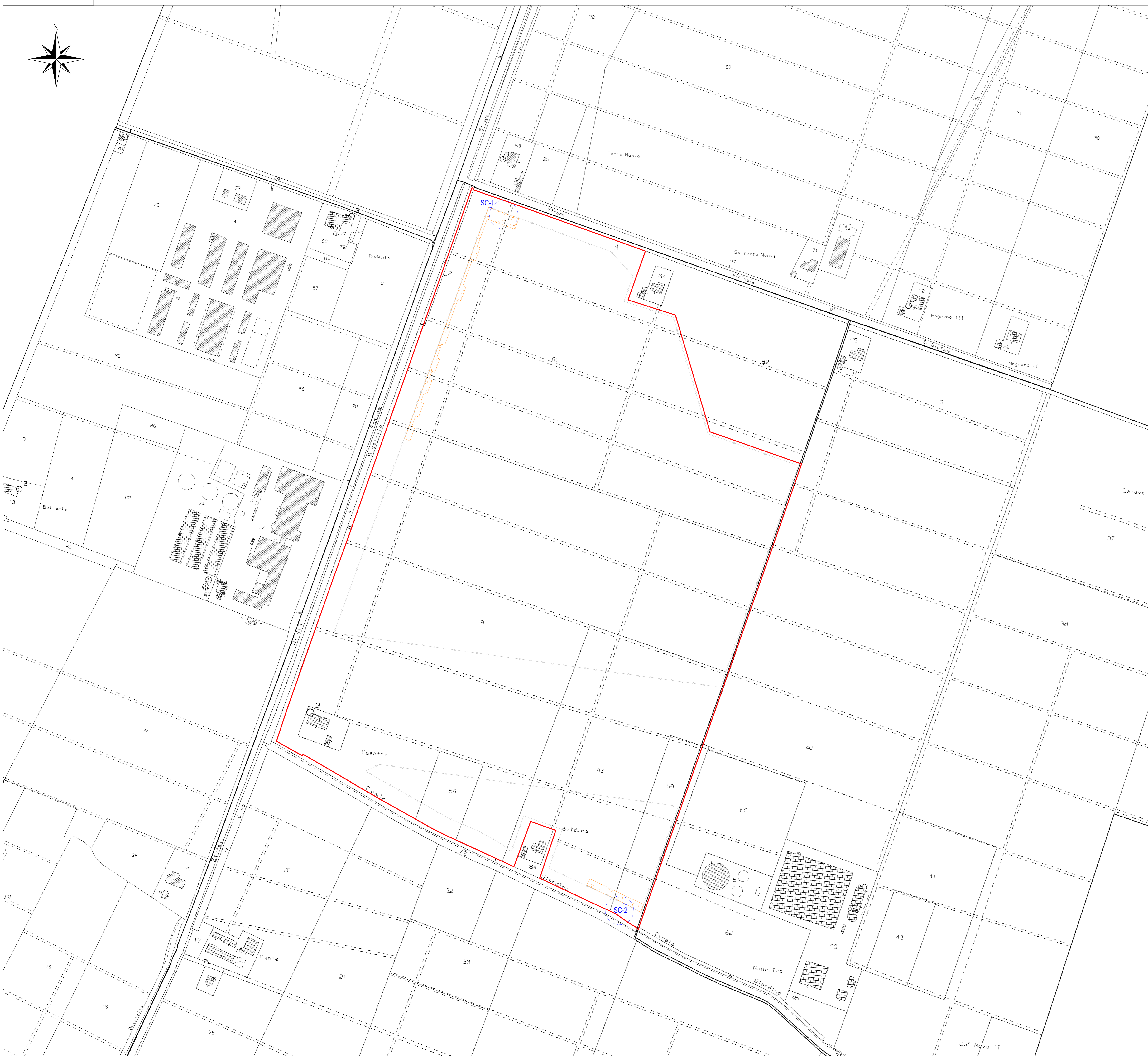
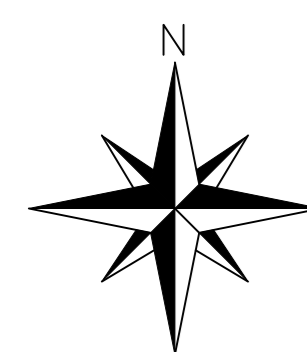

LEGGENDA

- Viabilità Interna in Progetto
- Denominazione Sottocampo
- Cancello D'Ingresso
- Recinzione Perimetrale
- Limite Catastale

Superfici viabilità' interna

SOTTOCAMPO	SUP TOTALE (mq)
SC1	2360
SC2	793
TOTALE	3153

* - arrotondamento ai 5 mq sup.

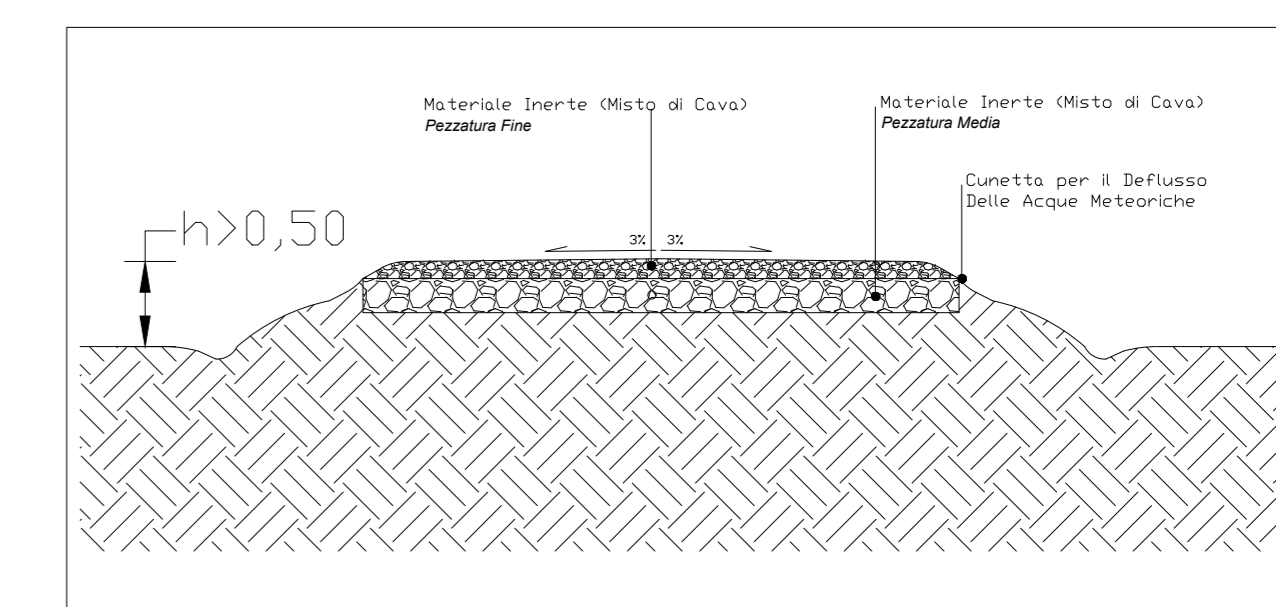

COMUNE NOVI DI MODENA



PROVINCIA DI MODENA



REGIONE EMILIA ROMAGNA



REALIZZAZIONE DI UN IMPIANTO SOLARE AGRIVOLTAICO AVANZATO CONNESSO ALLA RETE DELLA POTENZA DI PICCO PARI A 24.001,11 kW

Denominazione Impianto: "Novi di Modena"
 Ubicazione: Comune Novi di Modena (MO)
 Via Valle Bassa, snc

ELABORATO 021800
 PLANIMETRIA VIABILITA' INTERNA INQUADRAMENTO SU CATASTO

Cod. Doc.: NOV-021800-D
 Gruppo GEO
 Sviluppo: GRUPPO GEO S.R.L. Via F. Cavalli, 13 41022 Polesine (MO) ITALY P.IVA 0218000418
 Cliente: LIO ENERGY TAURUS S.R.L. Via Argo Bolo, 8 29121 Milano (MI) ITALY P.IVA 0218000418
 Data: 15/07/2025
 Stato: PROGETTO APPROVATO AUTORIZZATO

Revisione	Data	Descrizione	Redatto	Approvato	Autorizzato
01	15/07/2025	Progetto Definitivo	N.V.	N.V.	N.V.
02					
03					
04					
05					

Il Tecnico:
 Dott. Ing. Nicola Ventura
 LIO ENERGY TAURUS S.R.L.
 (il legale rappresentante Roberto Luca)



[Signature]

SCALA 1:2.000



LEGENDA	
	Viabilità Interna in Progetto
	Denominazione Sottocampo
	Cancello D'Ingresso
	Recinzione Perimetrale

Superfici viabilità' interna		
SOTTOCAMPO	SUP TOTALE (mq)	
SC1		2360
SC2		793
TOTALE		3153

* - arrotondamento ai 5 mq sup.

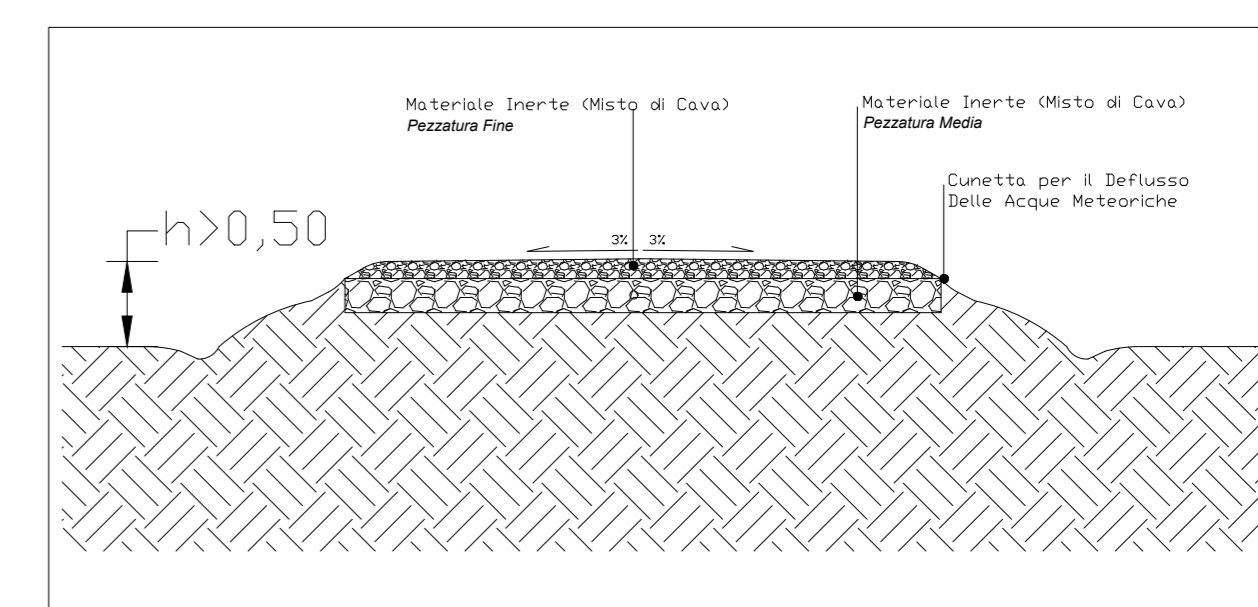

COMUNE NOVI DI MODENA



PROVINCIA DI MODENA



REGIONE EMILIA ROMAGNA



REALIZZAZIONE DI UN IMPIANTO SOLARE AGRIVOLTAICO AVANZATO
CONNESSO ALLA RETE DELLA POTENZA DI PICCO PARI A 24.001,11 kW

Denominazione Impianto: "Novi di Modena"

Ubicazione: Comune Novi di Modena (MO)
Via Valle Bassa, snc

ELABORATO
021800

PLANIMETRIA VIABILITÀ INTERNA
INQUADRAMENTO SU ORTOFOTO

Cod. Doc.: NOV-021800-D	GRUPPO GEO S.R.L. Via F. Cavalli, 133 03022 Pistoia San Giorgio (PI) ITALY P.IVA: 027020488	Stato: <input type="checkbox"/> PROGETTO Data: 15/07/2025 <input type="checkbox"/> <input checked="" type="checkbox"/> <input type="checkbox"/>
# Richiedente: LIO ENERGY TAURUS S.R.L. Via Argo Bolo, 8 20121 Milano (MI) ITALY P.IVA: 10215040962	Tecnico: Ing. Nicola Ventura iscritto al n. 8425 dell'Albo dell'Ordine degli Ingegneri della Provincia di Bari	

Revisione	Data	Descrizione	Redatto	Approvato	Autorizzato
01	15/07/2025	Progetto Definitivo	N.V.	N.V.	N.V.
02					
03					
04					
05					

Tecnico:
Dott. Ing. Nicola Ventura



Richiedente:
LIO ENERGY TAURUS S.R.L.
(il legale rappresentante Robert Luca)

