PLANIMETRIA AMPLIAMENTO S.E. CARPI-FOSSOLI

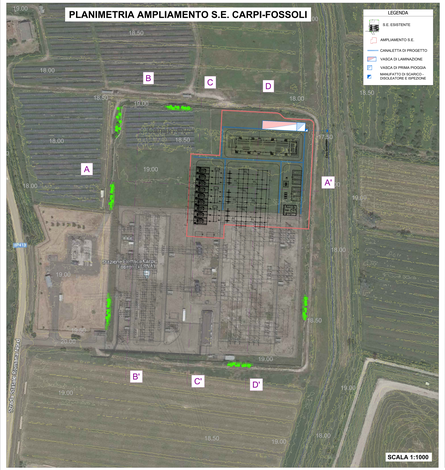

SEZIONI AMPLIAMENTO S.E. CARPI-FOSSOLI

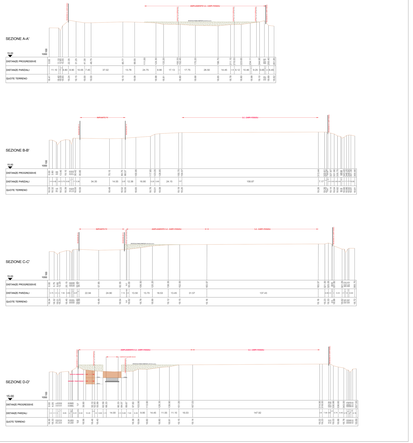

LEGENDA

- CURVA DI LIVELLO 1,00 m
- CURVA DI LIVELLO 0,50 m
- PIANO DI CAMPAGNA
- PIANO DI IMPOSTA DELL'AMPLIAMENTO DELLA S.E.

COMUNE NOVI DI MODENA

PROVINCIA DI MODENA | **REGIONE EMILIA ROMAGNA**

REALIZZAZIONE DI UN IMPIANTO SOLARE AGRIVOLTAICO AVANZATO CONNESSO ALLA RETE DELLA POTENZA DI PICCO PARI A 24.681,11 kW

Denominazione impianto: "Novi di Modena"

Ubicazione: Comune Novi di Modena - (MC)
Via Valle Batea, snc

ELABORATO 09/REV

Studio planoaltimetrico

Cod. Elab.: **SIA-VIA09-R-001**

Committente:
G R U P P O G S G
Via Giovanni Battista Pirelli, 18 - 20124 Milano (MI)

Progettista:
ARCHITETTO DARIO CATI
Via Ancona, 15 - 20144 Milano (MI)
Via Cavalieri di Malta, 2 - 20122 Milano (MI)
CO-DESIGNERS:
ARCHITETTO DARIO CATI
ARCHITETTO ALESSIA MARCATO
ARCHITETTO ELISA CATI
PROGETTISTA:
Ing. Alessandro Lo Piano
Via Ugo Foscolo, 3 - 20122 Milano (MI)

Scala:	Formato:	PROGETTO:
Data:	1:1000	A0	Definitivo ☒	Esecutivo ☐	Esecutivo ☐

VERI-DATA
Data: Firma: Timbro:
Ing. Marco Lanzoni
Via Ugo Foscolo, 3 - 20122 Milano (MI)
Ordine di Milano n. 19744 - Sez. A

Revisione	Data	Descrizione	Redatto	Verificato	Approvato
00	09/10/25	Progetto Definitivo	A.L.	D.C.	A.L.
01					
02					
03					
04					

Il Tecnico
Ing. Alessandro Lo Piano
Ordine di Milano n. 19744 - Sez. A

Il Tecnico
LO ENERGY TAURUS S.R.L.
Amministratore Unico