



IMPIANTO FOTOVOLTAICO E OPERE CONNESSE "EGIDIO"

Potenza impianto 24,92 MWp



Regione Emilia Romagna

Comune di Ravenna (RA)



PROPONENTE

SORGENIA RENEWABLES s.r.l.

Via A. Algardi, 4 - 20148 Milano (MI) - P.IVA: 10300050969 - PEC: sorgenia.renewables@legalmail.it

COORDINAMENTO

RITONDA s.r.l.

Vicolo Bellaria, 12 - 48121 Ravenna (RA) - P.IVA: 02700400394 - PEC: ritonda@legalmail.it - tel+fax 0544 1824403 - mail: info@ritonda.it

PROGETTISTA ARCHITETTONICO

ARCH. GOLFERI ENRICO - OFFICINA DI ARCHITETTURA

Via Divisione Cremona, 2/B - 48011 Alfonsine (RA) - P.IVA: 02121670398 - PEC: officinadiarchitettura.pec@pec.it - tel+fax 0544 864353 - mail: info@officinadiarchitettura.it

COLLABORATORI

STUDIO AMBIENTALE

ING. DAVID NEGRINI, ING. ROBERTA MAZZOLANI - STUDIO ASSOCIATO NE.MA

Via Cavour, 67 - 40026 Imola (BO) - I.IVA: 02653670394 - PEC: studionema@legalmail.it - cel 351 8038331

PROGETTISTI ELETTRICI

ING. FABIO FABBRI

Via Trebeghino, 63/5 - 48024 Massa Lombarda (RA) - P.VA: 01460110399 - PEC: fabiofabbri@ingpec.eu - tel+fax 0545 82383 - mail: f.fabbri@sico.nsl.it

ING. STEFANO CONTRI

Via dell'Automobilismo, 200 - 00142 Roma (RO) - P.IVA:15433461009 - PEC: s.contri@pec.crding.roma.it - cell 346 4719346 - mail: studio@studioccontriotola.com

Tavola generale inquadramento dei lotti su Catastale

SCALA	LIVELLO DI PROGETTAZIONE	CODICE ELABORATO	NOME FILE	DATA
		Tav04p_Catastale		

REVISIONI					
REV.	DATA	DESCRIZIONE	ESEGUITO	VERIFICATO	APPROVATO

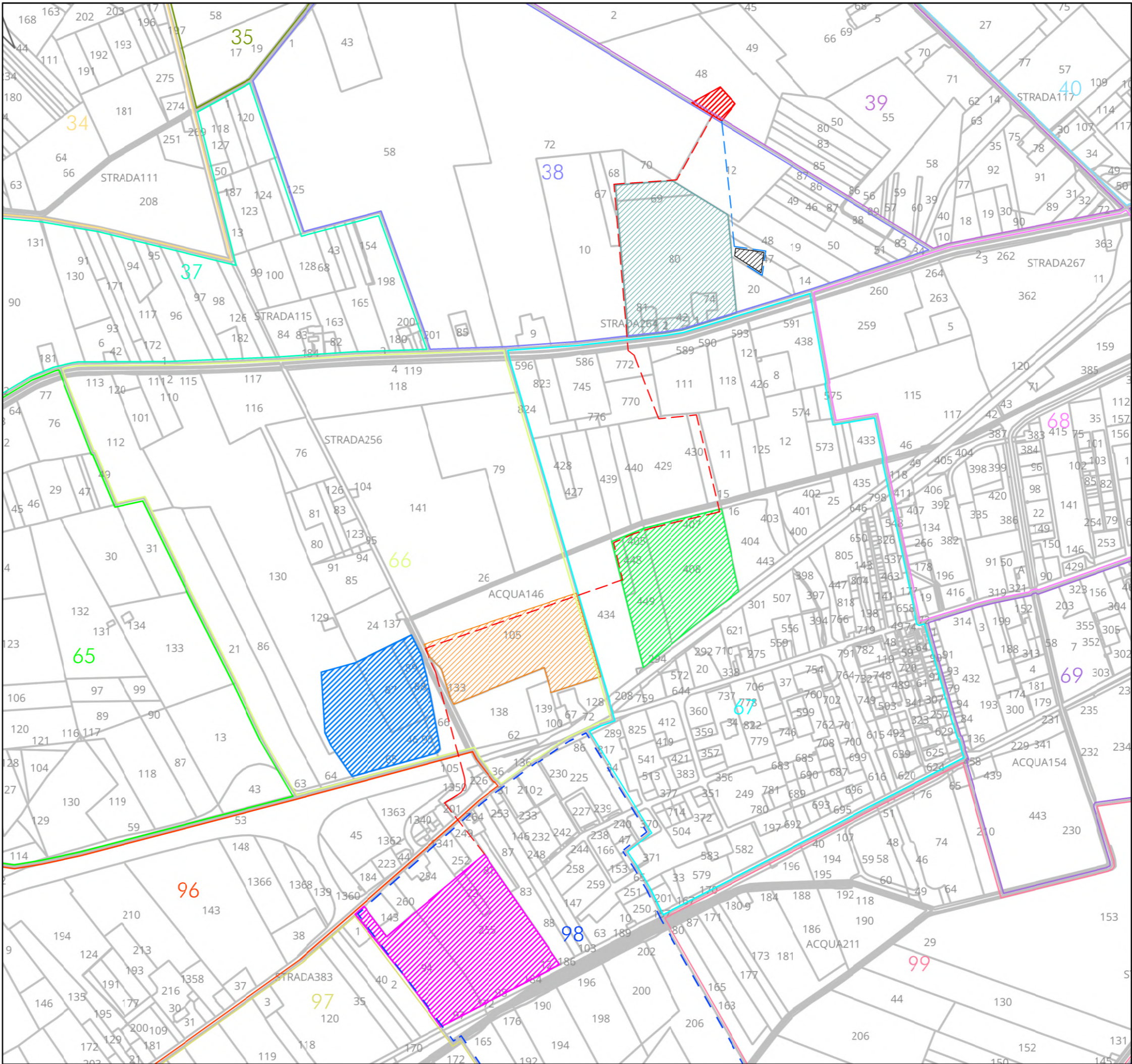

LEGENDA:

- Sottostazione
- Sottostazione opere in condominio
- Sottostazione Terna
- Lotto "GELSO"
- Lotto "EGIDIO W"
- Lotto "EGIDIO E"
- Lotto "PROPAR"
- Cavidotto 30kV
- Cavidotto 132kV

LEGENDA CATASTALE

Comune di Rcvenna (RA) - SEZIONE A

- Foglio 34
- Foglio 35
- Foglio 37
- Foglio 38
- Foglio 39
- Foglio 40
- Foglio 65
- Foglio 66
- Foglio 67
- Foglio 68
- Foglio 69
- Foglio 96
- Foglio 97
- Foglio 98
- Foglio 99

Scala: 1:10.000

