

SCALA	LEVELLO DI PROGETTAZIONE	CODICE EUROPEO	NUMERO FILE	DATA
	Tavola P.T.C.P.			

REVISIONI	REV.	DATA	DESCRIZIONE	ESISTENTE	MODIFICATO	APPROVATO

LEGENDA:

- Sottostazione
- Sottostazione opere in condominio
- Sottostazione Terna
- Lotto "GELSO"
- Lotto "EGIDIO W"
- Lotto "EGIDIO E"
- Lotto "PROPAR"
- Cavidotto 30kV
- Cavidotto 132kV

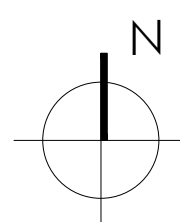

PROVINCIA DI RAVENNA



Piano
Territoriale di
Coordinamento
Provinciale

tavola di piano

TUTELA DEI SISTEMI AMBIENTALI E DELLE
RISORSE NATURALI E STORICO - CULTURALI

Tav. 2-8

Scala 1:25.000

LEGGE REGIONALE n.20 del 20/03/2000

ADOTTATO: DELIBERA DEL CONSIGLIO PROVINCIALE N. 51 DEL 06.06.2005
APPROVATO: DELIBERA DEL CONSIGLIO PROVINCIALE N. 9 DEL 28.02.2006
PUBBLICATO: B.U.R. DELL'EMILIA-ROMAGNA N. 65 DEL 10.05.2006

VICE PRESIDENTE
ASS. ALLA PROGRAMMAZIONE TERRITORIALE
BRUNO BALDINI

PRESIDENTE
FRANCESCO GIANGRANDI

Tavola modificata a seguito dell' approvazione con D.C.P. n. 24
del 22.03.2011 della variante al Piano Territoriale di Coordinamento
Provinciale in attuazione al Piano Tutela delle Acque della R.E-R

Origine dati raster: CTR in scala 1:25.000

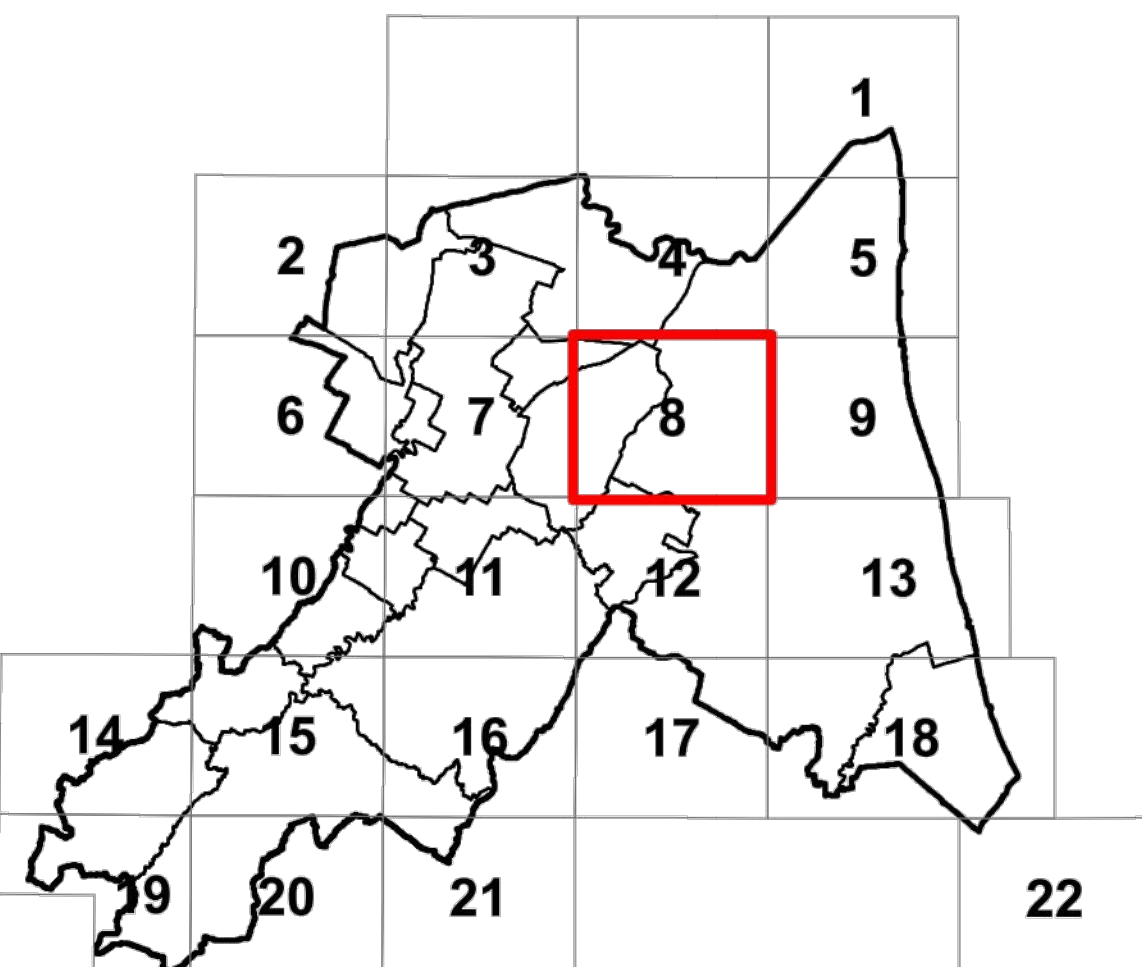

Elaborazione
SIT Provincia di Ravenna

LEGENDA

Sistemi e zone strutturanti la forma del territorio

SISTEMI

- ● ● Collina
- ◆ ◆ ◆ Crinali spartiacque minori
- ▲ ▲ ▲ Costa
- - - Perimetro del P.R. del Porto

Art. 3.9
Art. 3.9
Art. 3.12
Art. 3.12

COSTA

- Zone di riqualificazione della costa e dell'arenile
- Zone urbanizzate in ambito costiero
- Zone di tutela della costa e dell'arenile

Art. 3.13
Art. 3.14
Art. 3.15

LAGHI, BACINI E CORSI D'ACQUA

- Zone di tutela dei caratteri ambientali di laghi, bacini e corsi d'acqua
- Invasi ed alvei di laghi, bacini e corsi d'acqua

Art. 3.17
Art. 3.18

Zone ed elementi di interesse paesaggistico ambientale

AMBITI DI TUTELA

- Zone di particolare interesse paesaggistico ambientale
- Paleodossi fluviali particolarmente pronunciati
- Dossi di ambito fluviale recente
- Paleodossi di modesta rilevanza
- Sistemi dunosi costieri di rilevanza storico documentale paesistica
- Sistemi dunosi costieri di rilevanza idrogeologica
- Bonifiche
- Zone di tutela naturalistica - di conservazione
- Zone di tutela naturalistica - di limitata trasformazione

Art. 3.19
Art. 3.20a
Art. 3.20b
Art. 3.20c
Art. 3.20d
Art. 3.20e
Art. 3.23
Art. 3.25a
Art. 3.25b

Zone ed elementi di particolare interesse storico

ZONE ED ELEMENTI DI PARTICOLARE INTERESSE STORICO-ARCHEOLOGICO

- Complessi archeologici
- Aree di concentrazione di materiali archeologici
- Aree di affioramento di materiali archeologici
- Zone di tutela dell'impianto storico della centuriazione
- Elementi dell'impianto storico della centuriazione
- Strade storiche
- Strade panoramiche

Art. 3.21.Aa
Art. 3.21.Ab2
Art. 3.21.Ab3
Art. 3.21.Bc
Art. 3.21.Bd
Art. 3.24.A
Art. 3.24.B

INSEDIAMENTI STORICI E ABITATI DA CONSOLIDARE O TRASFERIRE

- Inseidiamenti urbani storici
- Abitati da consolidare o trasferire

Art. 3.22
Art. 4.3

ZONE ED ELEMENTI DI INTERESSE STORICO E TESTIMONIALE

- Città' delle colonie
- Colonie marine e aree di loro pertinenza

Art. 3.16
Art. 3.16

Progetti di valorizzazione

AREE DI VALORIZZAZIONE

- Parchi regionali
- Aree studio
- Confine di Provincia
- Confini comunali

Art. 7.4
Art. 7.6

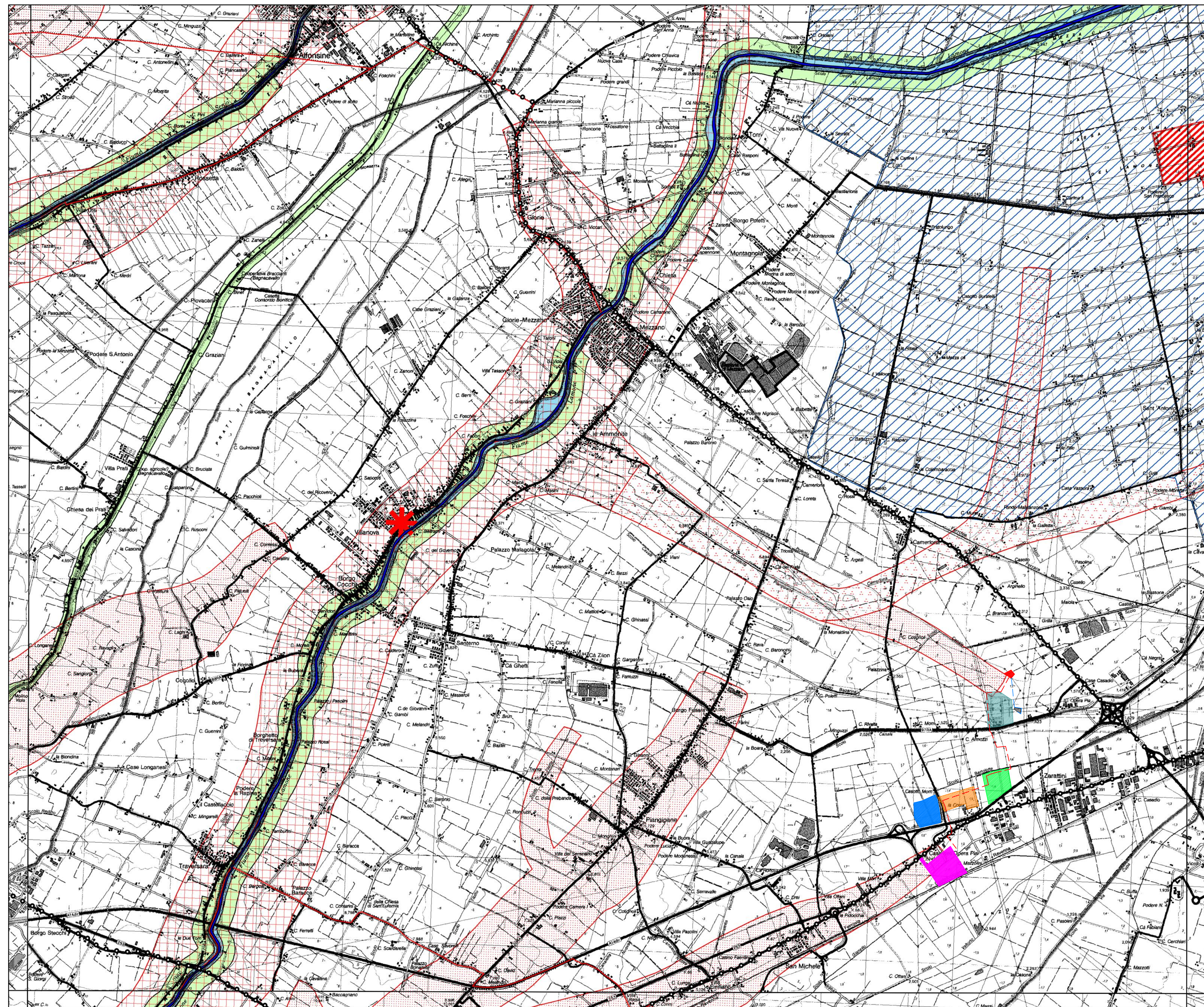

PROVINCIA DI RAVENNA



Piano
Territoriale di
Coordinamento
Provinciale

tavola di piano

PROGETTO RETI ECOLOGICHE
IN PROVINCIA DI RAVENNA

Tav. 6

Scala 1:100.000

LEGGE REGIONALE n.20 del 20/03/2000

ADOTTATO: DELIBERA DEL CONSIGLIO PROVINCIALE N. 51 DEL 06.06.2005
APPROVATO: DELIBERA DEL CONSIGLIO PROVINCIALE N. 9 DEL 28.02.2006
PUBBLICATO: B.U.R. DELL'EMILIA-ROMAGNA N. 65 DEL 10.05.2006

VICE PRESIDENTE
ASS. ALLA PROGRAMMAZIONE TERRITORIALE
BRUNO BALDINI

PRESIDENTE
FRANCESCO GIANGRANDI

Legenda

Ecosistemi naturali e seminaturali

- Ecosistemi forestali
- Ecosistemi prativi
- Ecosistemi acquatici
- Filari alberati
- Siepi

Rete ecologica di primo livello esistente

- Matrice naturale primaria
- Area a naturalità significativa, di completamento alla matrice naturale primaria
- Elementi di contiguità ecologica tra la costa e l'entroterra
- Fasce territoriali da potenziare o riqualificare come corridoi ecologici primari
- Ambiti entro cui potenziare o riqualificare gangli della rete ecologica

Rete ecologica di primo livello di progetto

- Agroecosistemi a cui attribuire funzioni di riequilibrio ecologico
- Zone buffer
- Aree di riqualificazione mista ecologica-fruttiva
- Fasce territoriali entro cui realizzare corridoi ecologici primari
- Ambiti entro cui realizzare gangli della rete ecologica
- Ponti ecologici polivalenti da prevedere

Rete ecologica di secondo livello esistente

- Fasce territoriali da potenziare o riqualificare come corridoi ecologici complementari
- Ambiti entro cui potenziare o riqualificare gangli della rete ecologica
- Ambiti entro cui potenziare o riqualificare stepping stones

Rete ecologica di secondo livello di progetto

- Fasce territoriali entro cui realizzare corridoi ecologici complementari
- Ambiti entro cui realizzare gangli della rete ecologica
- Ambiti entro cui realizzare stepping stone

Elementi antropici e punti di conflitto

- Autostrade
- Altri assi della "Grande rete" di collegamento nazionale-regionale

- Rete di base di interesse regionale
- Viabilità secondaria di rilievo provinciale o interprovinciale
- Ambiti specializzati per attività produttive
- Territorio urbanizzato
- Principali punti di conflitto con il sistema infrastrutturale da governare
- Principali punti di conflitto con l'assetto insediativo da governare
- Ambiti omogenei di paesaggio e riferimenti alle Unità di Paesaggio di cui alla Tavola 1

- Costa nord = U.D.P. n.1, n.2 e parte della n.6
- Porto e città = U.D.P. n.5
- Costa sud = U.D.P. n.7 e parte della n.6
- Costa sud entroterra agricolo = U.D.P. n.8, n.9, parte della n.12b e parte della n.6
- Bonifica delle valli del Reno e del Lamone = U.D.P. n.3 e n.4
- Terre vecchie e ville = U.D.P. n.10, n.11 e parte della n.12b
- Centuriazione = U.D.P. n.12a
- Collina romagnola = U.D.P. n.13
- Vena del gesso = U.D.P. n.14
- Montagna romagnola = U.D.P. n.15

