



COMUNE DI PORTOMAGGIORE

PROVINCIA DI FERRARA



REGIONE EMILIA
ROMAGNA



REALIZZAZIONE DI UN IMPIANTO SOLARE AGRIVOLTAICO AVANZATO CONNESSO ALLA RTN DELLA POTENZA DI PICCO PARI A 18.030,60 kW

Denominazione Impianto:

"PORTOMAGGIORE"

Ubicazione:

Comune di Portomaggiore (FE)
Via Portoni Bandissolo, snc

ELABORATO
020109

INQUADRAMENTO SU PGRA

Cod. Doc.: PTM-020109-D

Sviluppatore:



GRUPPO GEO S.R.L.
Viale F. Cavallotti, 153
63822 Porto San Giorgio (FM)
ITALY
P.IVA 02572290449

Scala: --

PROGETTO

Data:
18/08/2025

PRELIMINARE

DEFINITIVO

AS BUILT



Richiedente:

LIO ENERGY LEPUS S.R.L.
Via Arrigo Boito, 8
20121 Milano (MI)
ITALY
P.IVA 14219600963

Tecnici e Professionisti:

Ing. Nicola Ventura:
Iscritto al n.8432 dell'Albo dell'Ordine degli
Ingegneri della Provincia di Bari

Revisione	Data	Descrizione	Redatto	Approvato	Autorizzato
01	18/08/2025	PROGETTO DEFINITIVO	N.V.	N.V.	N.V.
02					
03					
04					

Il Tecnico:
Dott. Ing. Nicola Ventura



Il Richiedente:
LIO ENERGY LEPUS S.R.L.
(Il legale rappresentante Luca Raineri)

INQUADRAMENTO SU PGRA CLASSI RISCHIO SCALA 1:25.000

LEGENDA

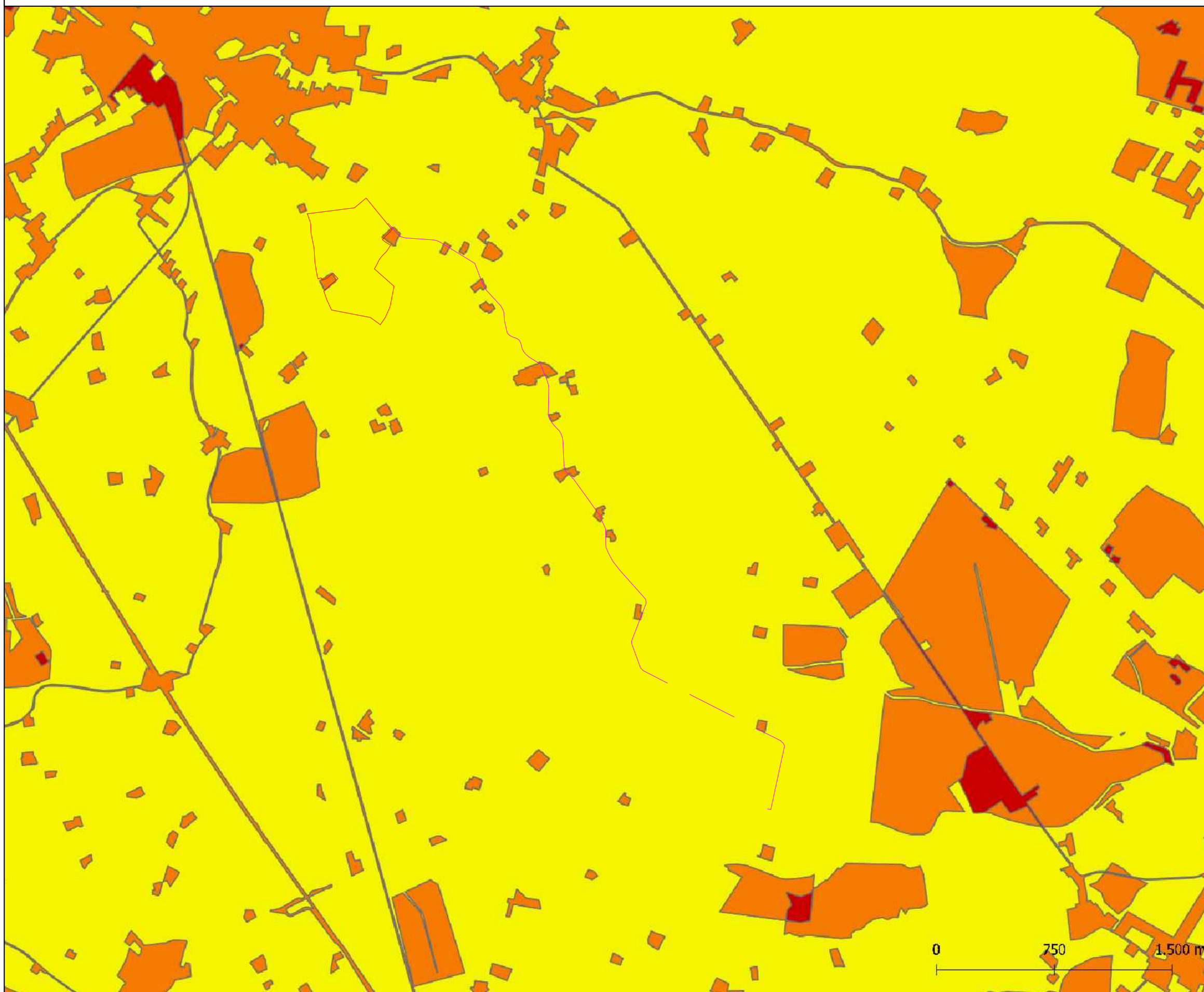

Legenda

- Aree a Potenziale Rischio Significativo APSFR*
- Distretto idrografico fiume Po

ELEMENTI POTENZIALMENTE ESPOSTI*

- Beni culturali
- Dighe
- Impianti RIR; impianti individuati nell'allegato I del D.L. 59/2005; impianti potenzialmente pericolosi ai fini di protezione civile
- Insedimenti ospedalieri
- Scuole
- Reti ferroviarie e stradali primarie e spazi accessori
- Reti per la distribuzione di servizi
- Reti stradali secondarie e spazi accessori
- Infrastrutture strategiche
- Insedimenti produttivi o impianti tecnologici, potenzialmente pericolosi dal punto di vista ambientale
- Zone urbanizzate
- Attività produttive
- Strutture strategiche e sedi di attività collettive
- Beni ambientali, storici e culturali di rilevante interesse

SCENARI DI PERICOLOSITÀ NELLE AREE ALLAGABILI

Ambiti RP, RSP e RSCM

- H-P3 (Alluvioni frequenti: tempo di ritorno tra 20 e 50 anni - elevata probabilità)
- M-P2 (Alluvioni poco frequenti: tempo di ritorno tra 100 e 200 anni - media probabilità)
- L-P1 (Alluvioni rare di estrema intensità: tempo di ritorno fino a 500 anni dall'evento - bassa probabilità)

Ambito ACM

- H-P3 (Alluvioni frequenti: tempo di ritorno 10 anni - elevata probabilità)
- M-P2 (Alluvioni poco frequenti: tempo di ritorno 100 anni - media probabilità)
- L-P1 (Alluvioni rare di estrema intensità: tempo di ritorno ultracentennale - bassa probabilità)

SCENARI DI RISCHIO*

Associati ad elementi esposti di tipo:

- | puntuale | lineare | areale | |
|----------|---------|--------|-----------------------|
| | | | R1 (moderato o nullo) |
| | | | R2 (medio) |
| | | | R3 (elevato) |
| | | | R4 (molto elevato) |

*ultimo aggiornamento 2019

LIMITE IMPIANTO

CAVIDOTTO MT

0 750 1.500 m

INQUADRAMENTO SU PGRA AREE ALLAGABILE SCALA 1:25.000

LEGENDA

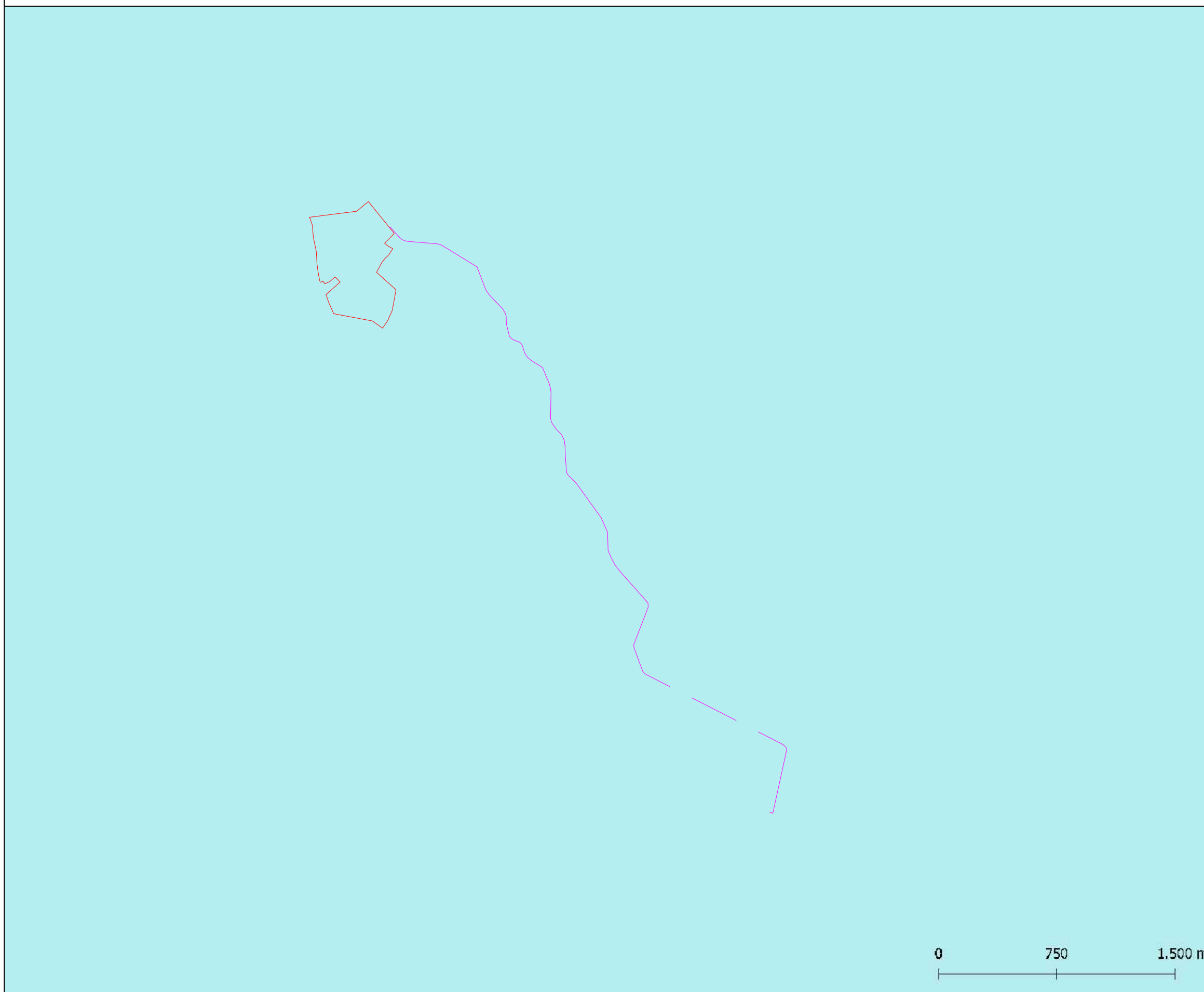

Legenda

- Aree a Potenziale Rischio Significativo APSFR*
- Distretto idrografico fiume Po

ELEMENTI POTENZIALMENTE ESPOSTI*

- Beni culturali
- Dighe
- Impianti RIR; impianti individuati nell'allegato I del D.L. 59/2005; impianti potenzialmente pericolosi ai fini di protezione civile
- Insedimenti ospedalieri
- Scuole
- Reti ferroviarie e stradali primarie e spazi accessori
- Reti per la distribuzione di servizi
- Reti stradali secondarie e spazi accessori
- Infrastrutture strategiche
- Insediamenti produttivi o impianti tecnologici, potenzialmente pericolosi dal punto di vista ambientale
- Zone urbanizzate
- Attività produttive
- Strutture strategiche e sedi di attività collettive
- Beni ambientali, storici e culturali di rilevante interesse

SCENARI DI PERICOLOSITÀ NELLE AREE ALLAGABILI

Ambiti RP, RSP e RSCM

- H-P3 (Alluvioni frequenti: tempo di ritorno tra 20 e 50 anni - elevata probabilità)
- M-P2 (Alluvioni poco frequenti: tempo di ritorno tra 100 e 200 anni - media probabilità)
- L-P1 (Alluvioni rare di estrema intensità: tempo di ritorno fino a 500 anni dall'evento - bassa probabilità)

Ambito ACM

- H-P3 (Alluvioni frequenti: tempo di ritorno 10 anni - elevata probabilità)
- M-P2 (Alluvioni poco frequenti: tempo di ritorno 100 anni - media probabilità)
- L-P1 (Alluvioni rare di estrema intensità: tempo di ritorno ultracentennale - bassa probabilità)

SCENARI DI RISCHIO*

Associati ad elementi esposti di tipo:

- | puntuale | lineare | areale | |
|----------|---------|--------|-----------------------|
| | | | R1 (moderato o nullo) |
| | | | R2 (medio) |
| | | | R3 (elevato) |
| | | | R4 (molto elevato) |

*ultimo aggiornamento 2019

LIMITE IMPIANTO

CAVIDOTTO MT

0 750 1.500 m