

LEGENDA

RETE NATURA 2000 (SIC/ZPS E ZSC)

SIC/ZPS

SITI PROTETTI

PARCHI NATURALI REGIONALI

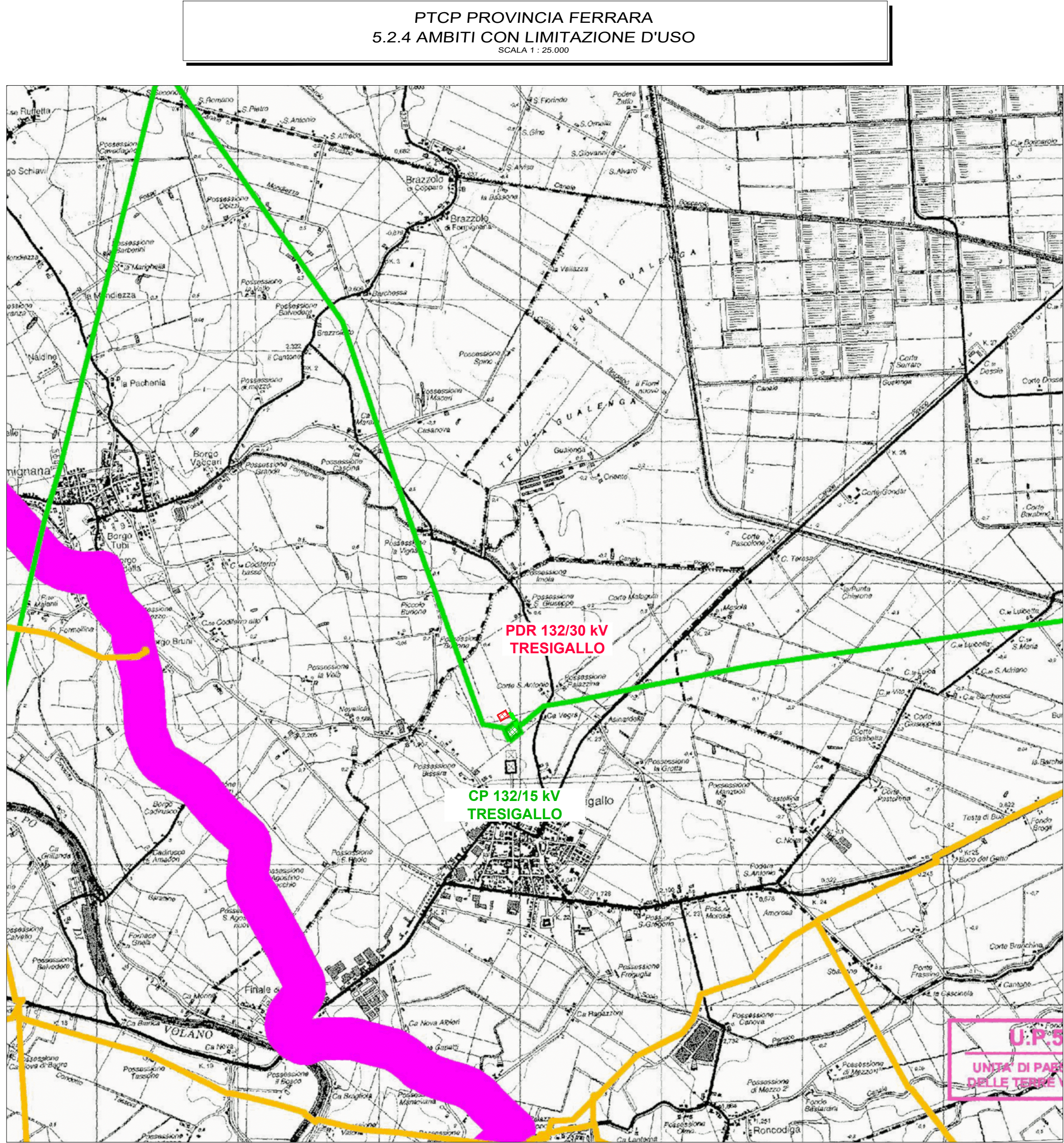

LEGENDA

Motorodotti e fascia di rispetto

Ettenodotti

Tratto altissima tensione (220 e 380 kv)

Tratto alta tensione (132 kv)

Fascia di rispetto da PTROA vigente

grande rete stradale di progetto (PRIT '98)

grande rete stradale esistente (PRIT '98)

rete di base di progetto (PRIT '98)

rete di base esistente (PRIT '98)

Poli estrattivi (3° PIAE)

Area di attenzione emittanza radio-televisiva (Art.5 comma 2 NTA Pler)

Zone di protezione dall'inquinamento luminoso(Art.30bis PTCP)

Pozzi geotermia

Fascia di rispetto geotermia

Fascia di rispetto ferrovie

Confini comunali

LEGENDA

AREA CP 132/15 kV TRESIGALLO

AREA PDR 132/30 kV TRESIGALLO

LINEA IN CAVO 132 kV PDR 132/30 kV TRESIGALLO - CP 132/15 kV TRESIGALLO

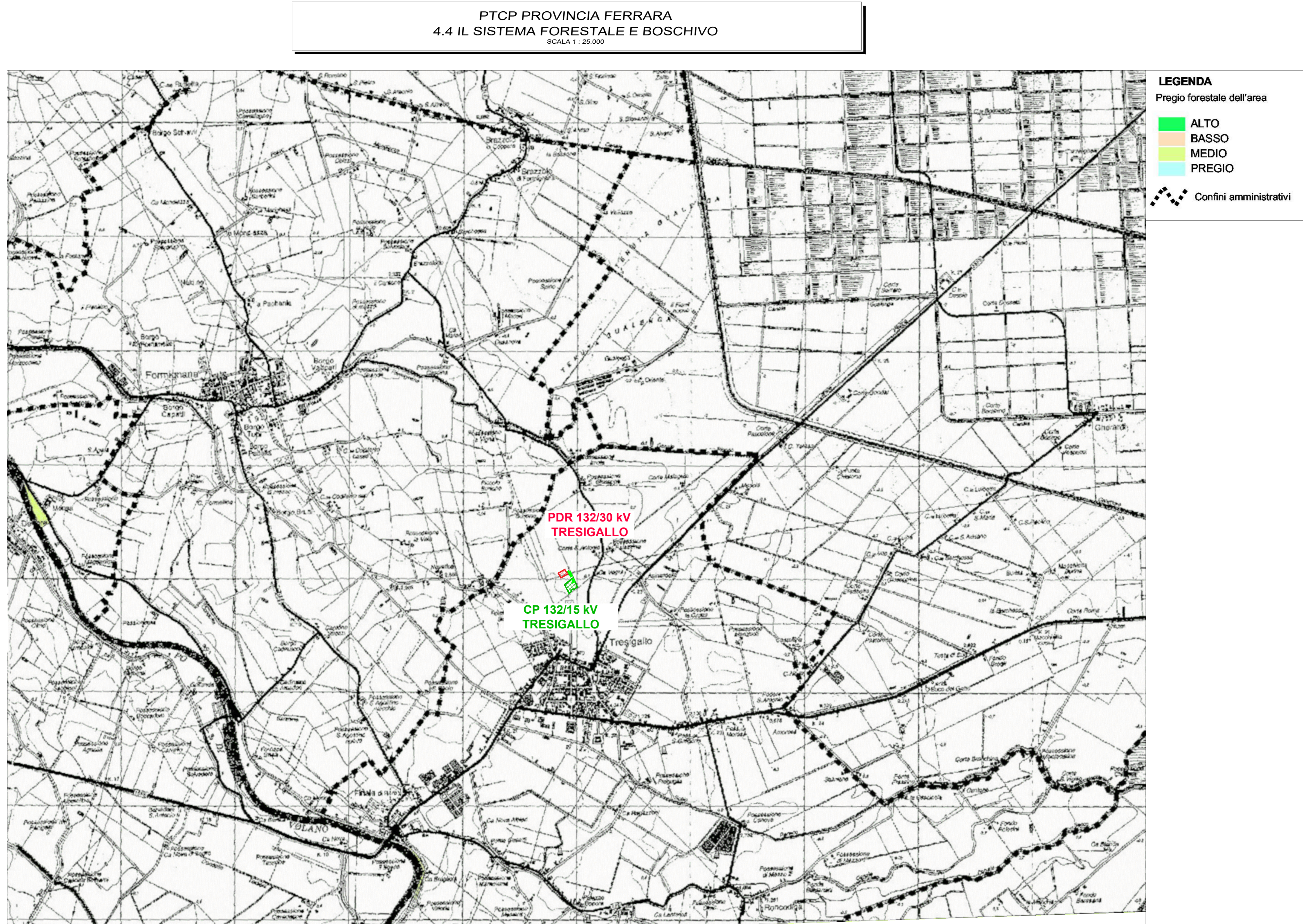

LEGENDA

Pregio forestale dell'area

ALTO

BASSO

MEDIO

PREGIO

Confini amministrativi

13

Logo of the Municipality of Tresigallo and the Province of Ferrara.

IMPIANTO DI UTENZA PER LA CONNESSIONE 132KV  
ALLA CABINA PRIMARIA TRESIGALLO

COSTRUZIONE 3° STALLO LINEA IN CAVO  
UBICATO NEL COMUNE TRESIGNANA(FE)

PROCEDURA AUTORIZZATIVA (Atto del Decreto Regionale o Provinciale) N° - DEL -

PROGETTO DEFINITIVO

9.10.2025	124	013	003	Emisione per autorizzazione
-----------	-----	-----	-----	-----------------------------

SOLAR PV 18 s.r.l. Piazza Castello, 19 20121 - Milano (MI)	IMPIANTO FOTOVOLTAICO POTENZA IN IMMISSIONE 21,00 MW
	CU 132/30 kV JOLANDA ZARDI
<b>BRULLI</b> trasmissione	INQUADRAMENTO SU PIANIFICAZIONE URBANISTICA E VINCOLI - PIANIFICAZIONE SOVRAORDINATA
P D	392211454 - - - 1/2
5 0 8 2 9 1 A	VARIA AO



PTCP PROVINCIA FERRARA  
5.4 IL SISTEMA AMBIENTALE  
SCALA 1:25.000

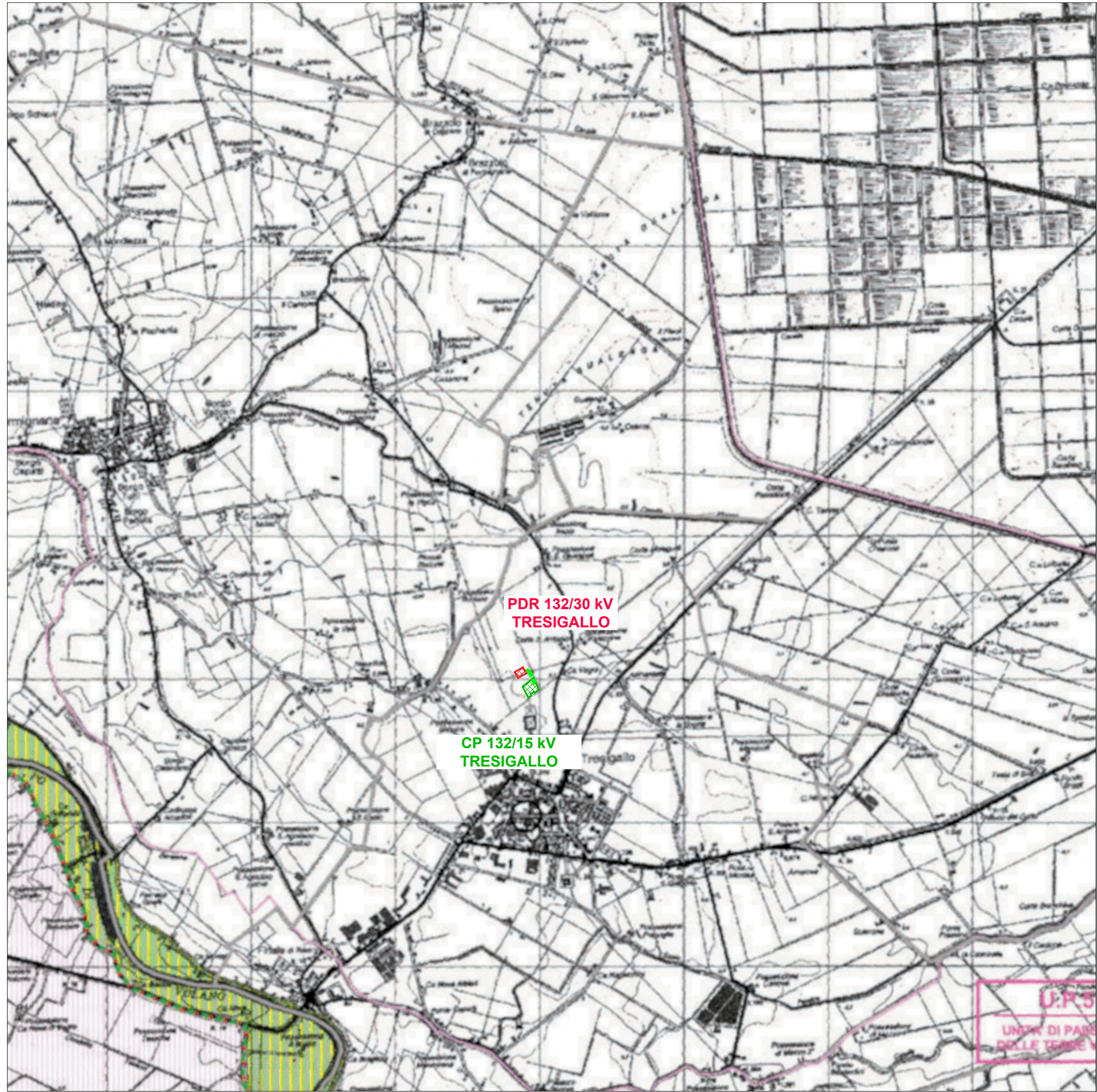

**LEGENDA**

**Sistemi e zone strutturanti la forma del territorio**

**COSTA**

- sistema costiero (art.12)
- zone urbanizzate in ambito costiero (art. 14)
- zone di riqualificazione della costa e dell'arenile (art. 13)
- zone di tutela della costa e dell'arenile (art. 15)

**LAGHI, CORSI D'ACQUA E ACQUE SOTTERRANEE**

- zone di tutela dei corsi d'acqua (art.17)
- invasi ed alvei dei corsi d'acqua (art. 18)
- zone di tutela dei corpi idrici sotterranei (art.26)
- aree di vulnerabilità idrogeologica e di particolare tutela per la pianificazione comunale (art.32)

**Zone ed elementi di interesse paesaggistico ambientale**

**AMBITI DI TUTELA**

- zone di particolare interesse paesaggistico ambientale (art.19)
- zone di tutela naturalistica (art. 25)
- rete natura 2000 ZPS - zone di protezione speciale (art.27bis)
- rete natura 2000 SIC - siti di interesse comunitario (art.27bis)
- rete natura 2000 ZPS e SIC (art.27bis)
- stazioni di parco VMG : Volano Mesola Goro VALCOM : Valli di Comacchio
- unità di paesaggio (art.8)
- progetti di valorizzazione ed ambiti di trasformazione territoriale (art.28)
- ambiti di paesaggio notevole (art.9)
- dossi o dune di rilevanza storico documentale e paesistica (art. 20 c. 2a)
- dossi o dune di rilevanza idrogeologica (art. 20 c. 2b)
- strade panoramiche (art.24)

**Zone ed elementi di particolare interesse storico**

**ZONE ED ELEMENTI DI PARTICOLARE INTERESSE STORICO-ARCHEOLOGICO**

- complessi archeologici (art. 21 c.2a)
- aree di accertata e rilevante consistenza archeologica (art. 21 c.2 b1)
- aree di concentrazione di materiali archeologici (art. 21 c. 2 b2)
- strade storiche (art.24 c. 1a)
- idrografia storica (art. 24 c.1 b)

**INSEDIAMENTI STORICI**

- insediamenti urbani e storici e strutture insediative storiche non urbane (art.22)
- zone di interesse storico testimoniale (art.23)

**aree di attenzione per la localizzazione a condizione degli impianti per l'emittenza radio e televisiva (art.5 comma 2 NTA del PLERT)**

confini comunali

PTCP PROVINCIA FERRARA  
5.1.4 IL SISTEMA AMBIENTALE: ASSETTO DELLA RETE ECOLOGICA PROVINCIALE  
SCALA 1:25.000

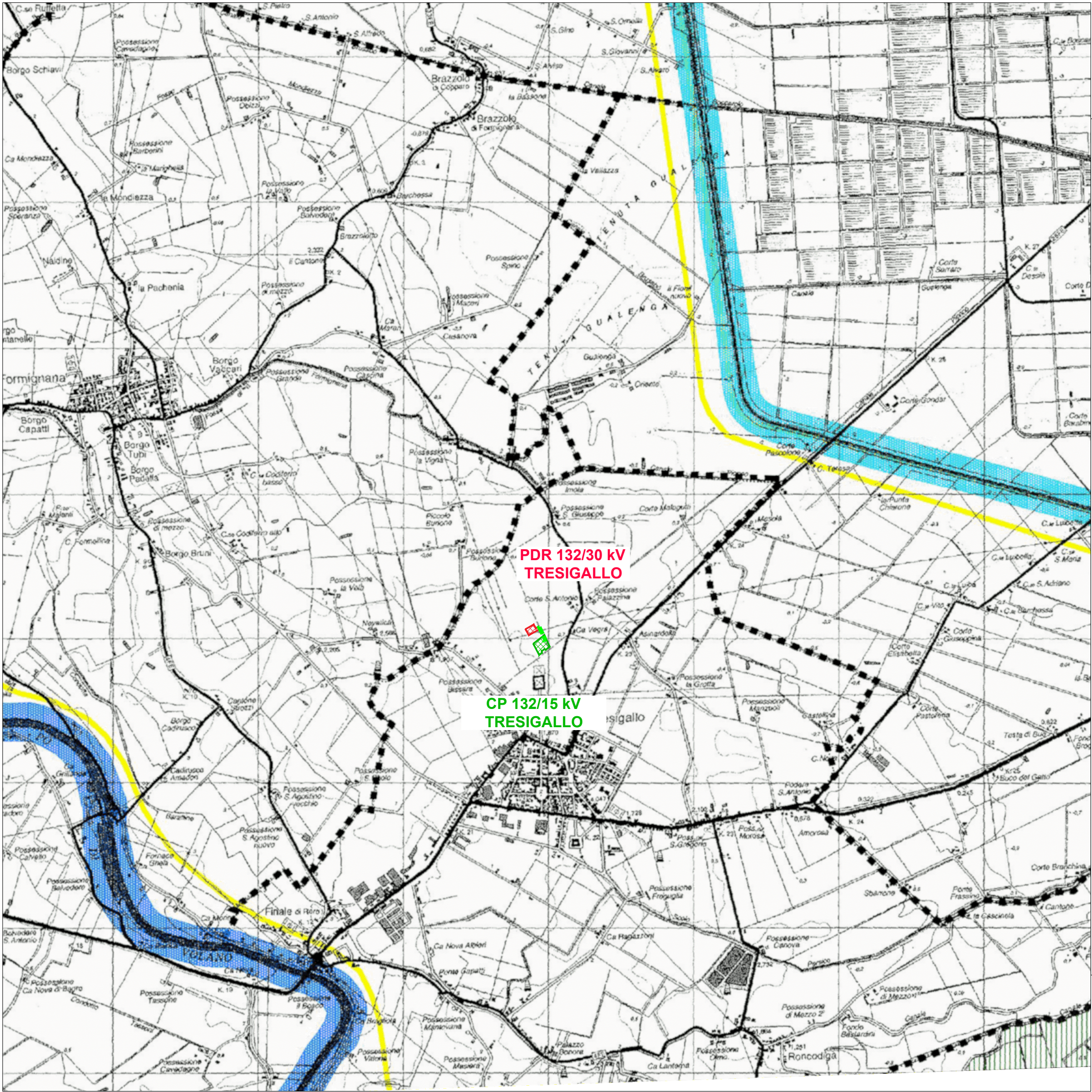

**LEGENDA**

- Nodo ecologico esistente -core area-(Art. 27-quater)
- Nodo ecologico esistente -area tampone-(Art. 27-quater)
- Nodo ecologico di progetto (Art. 27-quater)
- Stepping stone esistente (Art. 27-quater)
- Stepping stone progetto (Art. 27-quater)
- Aree protette
- Corridoio ecologico primario (Art. 27-quater)
- Corridoio ecologico secondario (Art. 27-quater)
- Direttirici di continuità (Art. 27-quater)
- Areali speciali - connettivo ecologico diffuso (Art. 27-quater)
- Confini amministrativi

PTPR REGIONE EMILIA ROMAGNA  
SCALA 1:25.000

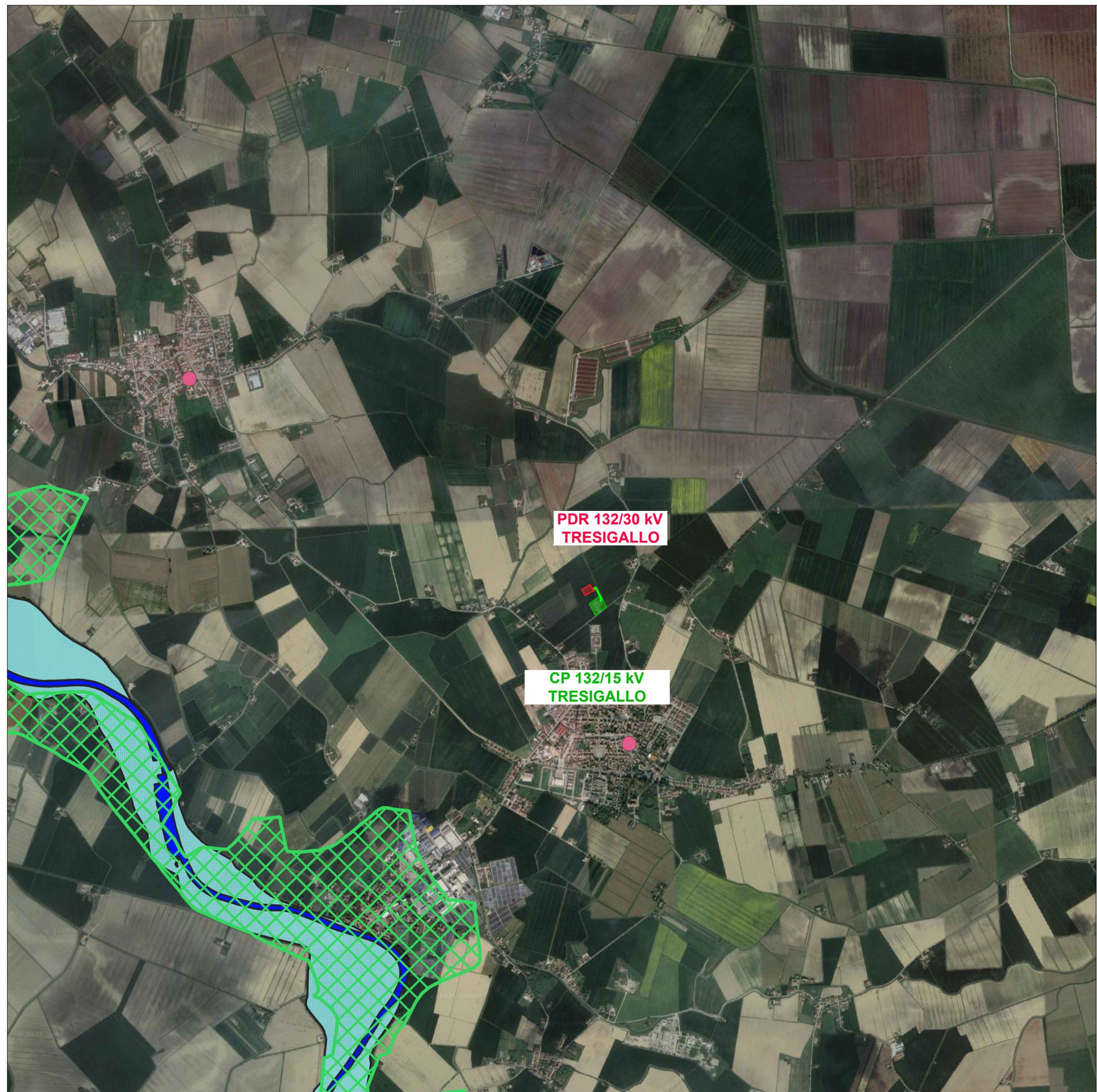

**LEGENDA**

- art32\_1\_progtutval
- art30\_parc\_reg
- art30\_parc\_naz
- art25
- art22
- art21b2
- art20\_dossi
- art18
- art17
- art28
- art32\_4\_areestudio
- art21a

UNITA' DI PAESAGGIO REGIONE EMILIA ROMAGNA  
SCALA 1:25.000

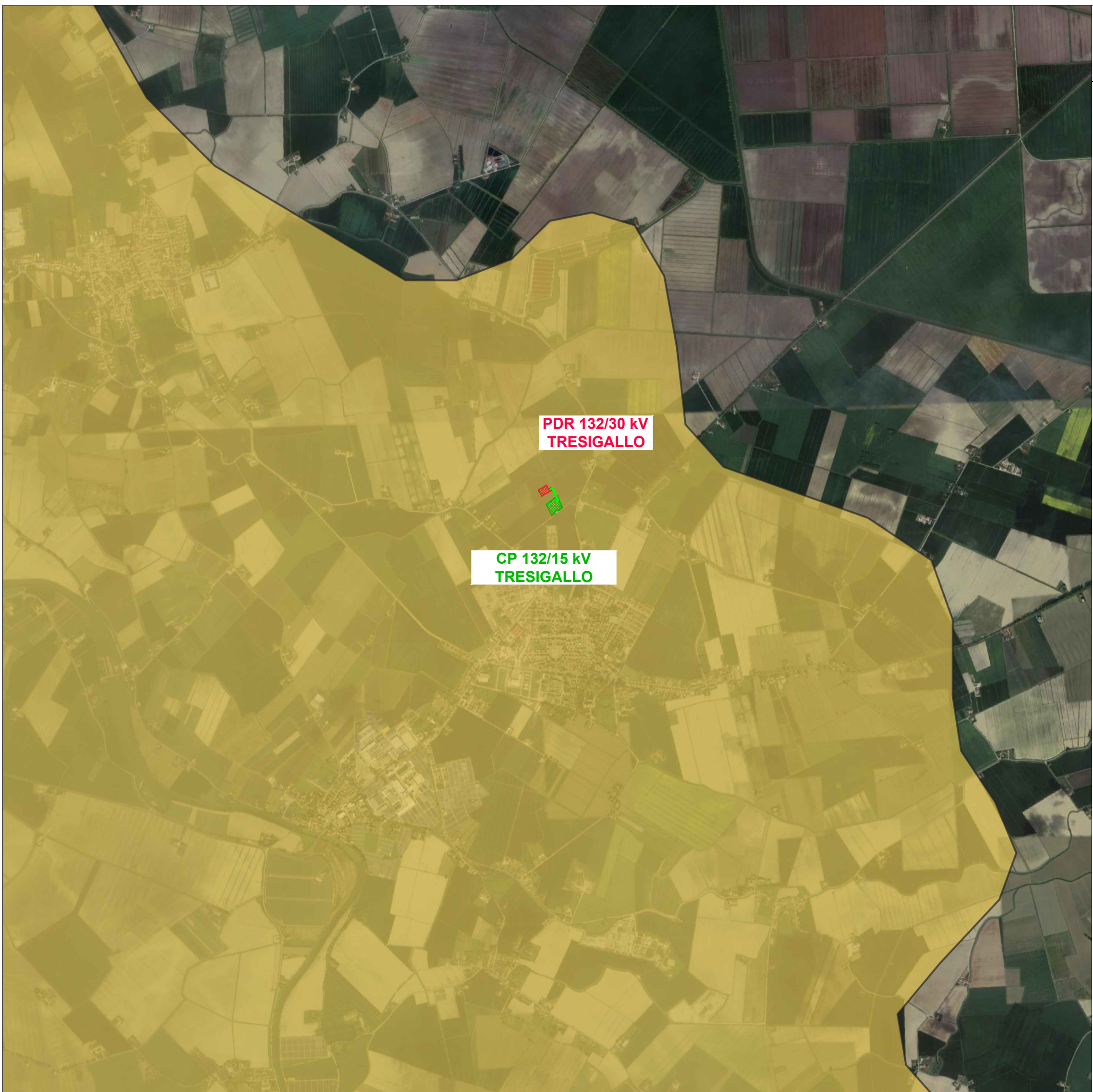

**LEGENDA**

- BONIFICHE ESTENSI



*Giuseppe Berlusconi*

IMPIANTO DI UTENZA PER LA CONNESSIONE 132KV  
ALLA CABINA PRIMARIA TRESIGALLO

COSTRUZIONE 3° STALLO LINEA IN CAVO  
UBICATO NEL COMUNE TRESIGNANA(FE)

PROCEDURA AUTORIZZATIVA (Atto del Decreto Regionale o Provinciale) N° - DEL -

PROGETTO DEFINITIVO

A	9.10.2025	124	013	003	Emissione per autorizzazione				
SOLAR PV 18 s.r.l. Piazza Castello, 19 20122 - Milano (MI)					IMPIANTO FOTOVOLTAICO POTENZA IN IMMISSIONE 21,00 MW				
CU 132/30 kV JOLANDA ZARDI									
INQUADRAMENTO SU PIANIFICAZIONE URBANISTICA E VINCOLI - PIANIFICAZIONE SOVRAORDINATA									
P D		392211454		- -		- - -		2/2	
5 0 8 2 9 1 A		VARIA		AO					