

N° 2 nuove linee elettriche a 15 kV "ROSSELLINO" e 15 kV "BERNARDO" in cavo sotterraneo in uscita da cabina primaria "FORLÌ PIEVE", per connessione n° 2 nuove cabine secondarie "SANTUARIO_SZ" e "BERNARDO_FV", in Comune di Forlì (FC).

Potenza in immissione richiesta di 12.160,00 KW. Sito in Via B. Rossellino 0, nel Comune di Forlì (FC).
3574/2309

Committente:

CHIRON ENERGY SPV38
CHIRON ENERGY SPV 38 S.R.L.
 Via Bigli N. 2, MILANO (MI)
 C.F. e P.IVA 12974590965
 Chiron Energy SPV 38 S.r.l.
 Via Bigli, 2 20121 Milano
 P.IVA e C.F. 12974590965
 REA MI - 2696363

PROGETTO DEFINITIVO

**DOCUMENTAZIONE GENERALE
 TAVOLA VARIANTE URBANISTICA P.S.C. DEL COMUNE DI FORLÌ
 - STATO FUTURO -**

IDENTIFICAZIONE ELABORATO

| Livello prog. | Codice GOAL | N. documento | TOT. documenti | Cod. FILE | DATA | SCALA |
|---------------|-------------|--------------|----------------|--------------------------|------------|---------|
| PD | 403251720 | TAV.IR07 | - | 325523_PD_TAV.IR07_00.00 | 10/06/2025 | 1:5.000 |

REVISIONI

| REV. | DATA | DESCRIZIONE | ESEGUITO | VERIFICATO | APPROVATO |
|------|---------|---------------|----------|--------------------|-----------------|
| 00 | 06/2025 | prima stesura | S. NOSSA | Ing. M. MONTALBINI | Ing. G. NITRATI |
| | | | | | |
| | | | | | |

Società di Progettazione:

Solux s.r.l.
 Via del Molino n.28, 60035 Jesi (AN)
 Tel: 0731 20 50 54 - Email: info@soluxengineering.it
 C.F. e P.IVA 02851330429 | Num. REA: AN - 263477
WWW.SOLUXENGINEERING.IT

Progettista:
(Timbro e firma)



Ditta installatrice:

Timbro e firma:

Il Richiedente:

CHIRON ENERGY SPV 38 S.r.l.
 Via Bigli n. 2, Milano (MI)
 C.F. e P.IVA: 12974590965

Gestore Rete Elettrica:

SOLUX S.r.l. e CHIRON ENERGY SPV 38 S.r.l. si riservano la proprietà del presente elaborato che non può essere né riprodotto né comunicato a terzi senza autorizzazione.

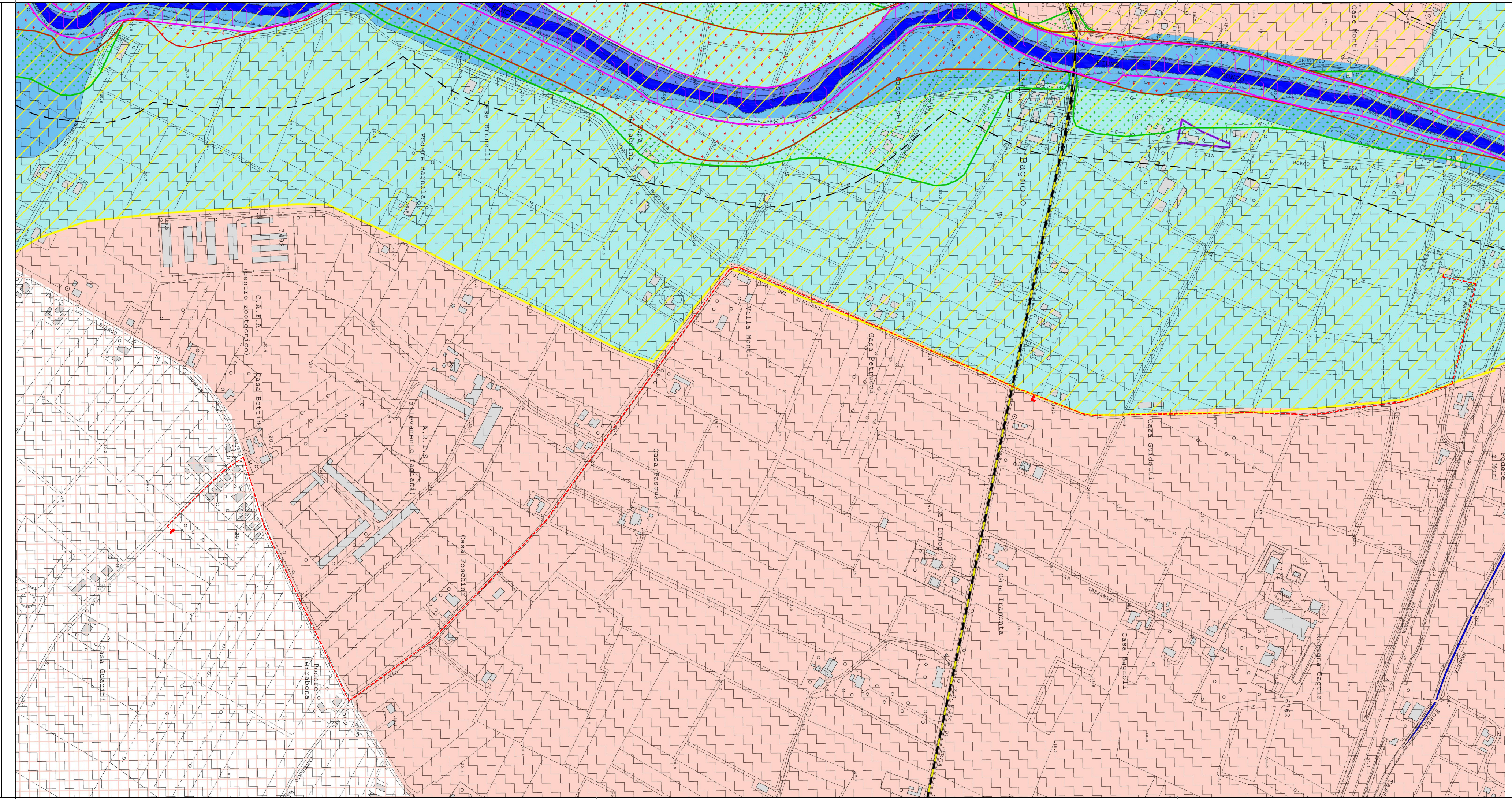

LEGENDA

- AREE DI TUTELA NATURALE E AMBIENTALE**
- Zone di tutela del paesaggio fluviale (art. 17 PTCP)
 - Invasi ed alvei di laghi, bacini e corsi d'acqua (alveo) (art. 16 PTCP)
 - Zone soggette a vincolo idrogeologico (ex R.D. 3267/1923) (art. 30)
 - Zone con propensione al dissesto idrogeologico (art. 30)
 - D.L.GS 42/04 (Ex D.L.GS 490/99) (art. 31)
 - Fasce di tutela dei corsi d'acqua
 - Arene non soggette a vincolo
- PIANO DI BACINO - STRALCIO PER IL RISCHIO IDROGEOLOGICO** (art. 32)
- Alveo (art. 2ter - Normativa Piano stralcio per il rischio idrogeologico)
 - Arene ad elevata probabilità di esondazione (tempo di ritorno non superiore a 30 anni) (art. 3 - Normativa Piano stralcio per il rischio idrogeologico)
 - Arene a moderata probabilità di esondazione (tempo di ritorno non superiore a 200 anni) (art. 4 - Normativa Piano stralcio per il rischio idrogeologico)
 - Arene di potenziale allagamento (art. 6 - Normativa Piano stralcio per il rischio idrogeologico)
 - Distanza di rispetto dai corpi arginali (art. 10 - Normativa Piano stralcio per il rischio idrogeologico)
- STRALCIO DEL PTCP** (art. 34)
- Sistemi e zone strutturanti la forma del territorio**
- Cinelli (art. 20B PTCP)
 - Limite del territorio pedocollinare e collinare (art. 9 PTCP)
- Laghi, corsi d'acqua e acque sotterranee**
- Zone di espansione inondabili (art. 17 PTCP)
 - Zone ricomprese nel limite morfologico (art. 17 PTCP)
- AREE DI TUTELA NATURALE E AMBIENTALE**
- Zone di particolare interesse paesaggistico - ambientale (art. 19 PTCP)
 - Zone di tutela naturalistica (art. 25 PTCP)
- AMBITI PREFERENZIALI PER LA RICONNESSIONE DELLE RETI ECOLOGICHE** (art. 55 PTCP)
- Ambiti preferenziali per la riconnessione delle reti ecologiche (art. 55 PTCP)
- Zone ed elementi di particolare interesse storico-archeologico** (art. 21A PTCP)
- Arene di accertata e rilevante consistenza archeologica
 - Arene di concentrazione di materiali archeologici
- Zone ed elementi di tutela dell'impianto storico della centurazione** (art. 21B PTCP)
- Zone di tutela della struttura centurata
 - Zone di tutela degli elementi della centurazione
- Zone ed elementi di interesse storico e testimoniale** (art. 24A - 24B PTCP)
- Viabilità storica
 - Viabilità panoramica (art. 27 PTCP)
- DISSESTO E VULNERABILITÀ TERRITORIALE** (art. 34)
- Zone ed elementi caratterizzati da potenziale instabilità** (art. 27 PTCP)
- Coltri di deposito di versante: detriti, eluvi, coluvi, depositi glaciali, depositi alluvionali in evoluzione (Art. 27 PTCP - comma 1 punto 1)
 - Coltri di deposito di versante: depositi alluvionali terrazzati (Art. 27 PTCP - comma 1 punto 1)
- Zone calanchive** (art. 20A PTCP)
- Calanchi
 - Arene calanchive
- Arene interessate da dissesto e instabilità** (art. 26 PTCP)
- Scarpate
 - Frane attive
 - Frane quiescenti
- Linea MT 15 kV in CAVO SOTTERRANEO in progetto

STATO MODIFICATO
P.S.C. - Piano Strutturale Comunale
 Comune di Forlì
 Scala 1:5.000

