

LEGENDA	
	FASCE DI INSERIMENTO
	AREA ESTERNA
	SPAZI PER LA MOBILITA'
	STALLI AUTO
	FASCE DI MITIGAZIONE

SEZIONE PIAZZALE

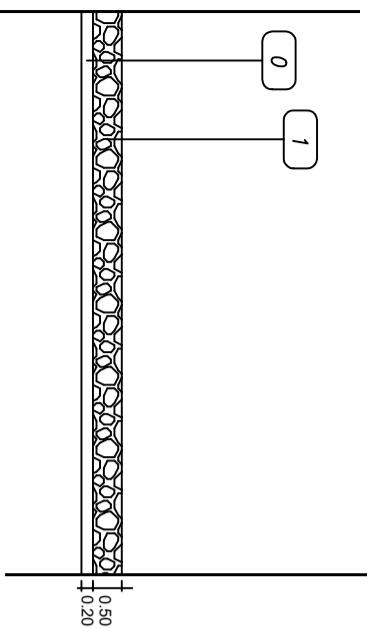

LEGENDA	
	20 cm livellamento
	Stabilizzato (cm. 50)

PROVINCIA DI FORLÌ - CESENA  
**COMUNE DI FORLÌ**

**PROGETTO DI APERTURA DI UN NUOVO CENTRO DI GESTIONE E RECUPERO DI RIFIUTI INERTI NON PERICOLOSI**

BASE srl - Via Cardano 2/D P.I. 04279690400  
GESTORE: EDIL ESTERNI SRL, via Cardano 2/D P.I. 02581600406

**PLANIMETRIA - ANTE OPERA**

TAVOLA P.1

INDIRIZZO SITO: VIA GOLFARELLI ANGOLO VIA MASETTI FORLÌ, FOGLIO 185 MAPPALE 283-1048-1050 (ZONA DI NUOVO INSEDIAMENTO PRODUTTIVO DI ESPANSIONE)

REVO - 12.12.2025

SCALA 1:250

PROGETTISTA: Ing. Danilo Casadei  
COLLABORATORE: Ing. Stefano Fabbri

