

SCALA 1:200



**LEGENDA IMPIANTO**

- Cabina di Consegna 36kV
- Cabina di Parallelo
- Vano Tecnico
- Control Room
- Power Station
- Moduli
- Nuova Viabilità Interna in Progetto
- Fascia mitigazione
- Cancello d'Ingresso
- Recinzione
- Cabina di Consegna 36kV BESS
- MVS - Medium Voltage System
- FTD POWER Modulo
- BC3250W-1-transformer
- Cabine Storage
- FTD POWER Modulo
- GALAXY 5.015 kWh-2.800kW-8h

**LEGENDA RILIEVO**

- CONFINI RILEVATO
- CONFINI CATASTRALE
- STRADA
- LINEE ELETTRICHE
- LINEE TELEFONICHE
- LINEA GAS
- LINEA ACQUA
- SCARPA - ALVEO
- ALVEO
- ARRETRATI SUPERIORI
- ENRICHED FERRARIVA
- FONDATA

Fascia di rispetto S.P. 26 (30 metri)

**COMUNE DI ARGENTA**

**PROVINCIA DI FERRARA**

**REGIONE EMILIA ROMAGNA**

**REALIZZAZIONE DI UN IMPIANTO SOLARE AGRIVOLTAICO AVANZATO CONNESSO ALLA R.T.N. DELLA POTENZA DI PICCO PARI A 55.116,07 kW INTEGRATO CON UN IMPIANTO DI ACCUMULO ELETTRICOCHIMICO DELL'ENERGIA "BATTERY ENERGY SYSTEM" (BESS) DELLA POTENZA PARI A 20.000 kW E DI CAPACITA' PARI A 8 MWh/MW**

Denominazione Impianto: **"Argenta 110"**

Ubicazione: **Comune di Argenta (FE)  
Ospital Monacale - Consandolo**

**ELABORATO 100140**

Cod. Doc. ARG110-100140-D

**PLANIMETRIE E SEZIONI**

**FASCIA DI RISPETTO S.P. 26**

**Sviluppatore:**

**GRUPPO GEO**

**GRUPPO GEO S.R.L.**  
Via Cavallotti, 10 - 41013  
41013 Porto San Giorgio,  
ITALY  
P.IVA 0257290449

**Scale:**

**03/12/2025**

**PROGETTO**

**Disegnato:**

**03/12/2025**

**Disegnato:**

**03/12/2025**

**Il Richiedente:**

**ENERGY LIBRA S.R.L.**  
Via Angelo Rizzo, 8  
20121 Milano (MI)  
ITALY  
P.IVA 1351239067

**Il Tecnico:**

**ENERGY LIBRA S.R.L.**  
(Firma rappresentante Luca Tassinari)

Revisione	Data	Descrizione	Realizzato	Approvato	Autore
01	03/12/2025	Progetto Definitivo	N.V.	N.V.	N.V.
02					
03					
04					
05					



SCALA 1:200

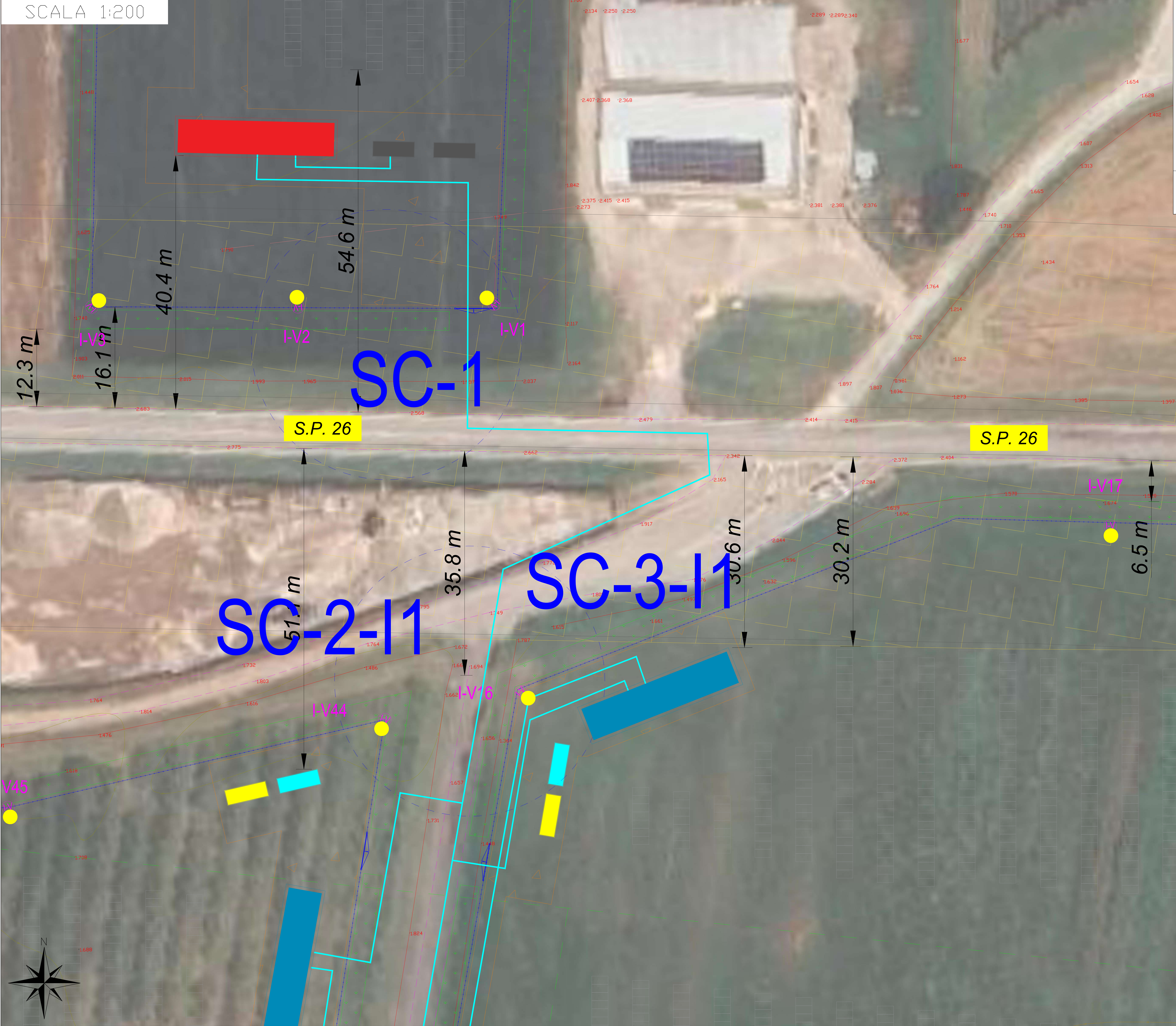

**LEGENDA IMPIANTO**

- Cabina di Consegna 36kV
- Cabina di Parallelo
- Vano Tecnico
- Control Room
- Power Station
- Moduli
- Nuova Viabilità Interna in Progetto
- Fascia mitigazione
- Cancello d'Ingresso
- Recinzione
- Cabina di Consegna 36kV BESS
- MVS - Medium Voltage System
- FTD POWER Modulo
- BC3200W-Transformer
- Cable Storage
- FTD POWER Modulo
- GALAXY 5.015 kWh-2.800kW/8h

**LEGENDA RILIEVO**

- CONFINI RILEVATO
- CONFINI CATASTRALE
- STRADA
- LINEE ELETTRICHE
- LINEE TELEFONICHE
- LINEA GAS
- LINEA ACQUA
- SCARPATA - ALVEO
- ALVEO
- ARIONE SUPERIORE
- ENARDO FERRARIO
- FONDATA

**Fascia di rispetto S.P. 26 (30 metri)**

<b>COMUNE DI ARGENTA</b>				
<b>PROVINCIA DI FERRARA</b>		<b>REGIONE EMILIA ROMAGNA</b>		
<b>REALIZZAZIONE DI UN IMPIANTO SOLARE AGRIVOLTAICO AVANZATO CONNESSO ALLA R.T.N. DELLA POTENZA DI PICCO PARI A 55.118,07 kW INTEGRATO CON UN IMPIANTO DI ACCUMULO ELETTOCHIMICO DELL'ENERGIA "BATTERY ENERGY SYSTEM" (BESS) DELLA POTENZA PARI A 20.000 kW E DI CAPACITA' PARI A 8 MWh/MW</b>				
Denominazione Impianto: <b>"Argenta 110"</b>				
Ubicazione: <b>Comune di Argenta (FE) Ospital Monacale - Consandolo</b>				
<b>ELABORATO 100140</b>		<b>PLANIMETRIE E SEZIONI FASCIA DI RISPETTO S.P. 26</b>		
Cod. Doc. ARG110-100140-D				
<b>Sviluppatore:</b> <b>GRUPPO GEO</b>		<b>GRUPPO GEO S.R.L.</b> Via Cavallotti, 10 - 41013, 62023 Porto San Giorgio, ITALIA P.IVA 0257290489		<b>Scale:</b> Data: 03/12/2025 misurato <input type="checkbox"/> <input checked="" type="checkbox"/> <input type="checkbox"/>
<b>Il Richiedente:</b>		<b>ENERGY LIBRA S.R.L.</b> Via Angelo Rizzo, 8 - 20121 Milano (MI) ITALIA P.IVA 1351239067		<b>Tecnico:</b> Dott. Ing. Nicola Ventura iscritto al n.8432 dell'Albo degli Ingegneri della Provincia di Bari
<b>Revisione</b>	<b>Data</b>	<b>Descrizione</b>	<b>Disegnato</b>	<b>Approvato</b>
01	03/12/2025	Progetto Definitivo	N.V.	N.V.
02				
03				
04				
05				
<b>Il Tecnico:</b> Dott. Ing. Nicola Ventura 		<b>Il Richiedente:</b> ENERGY LIBRA S.R.L. (il Legale rappresentante Luca Ferraro) 		







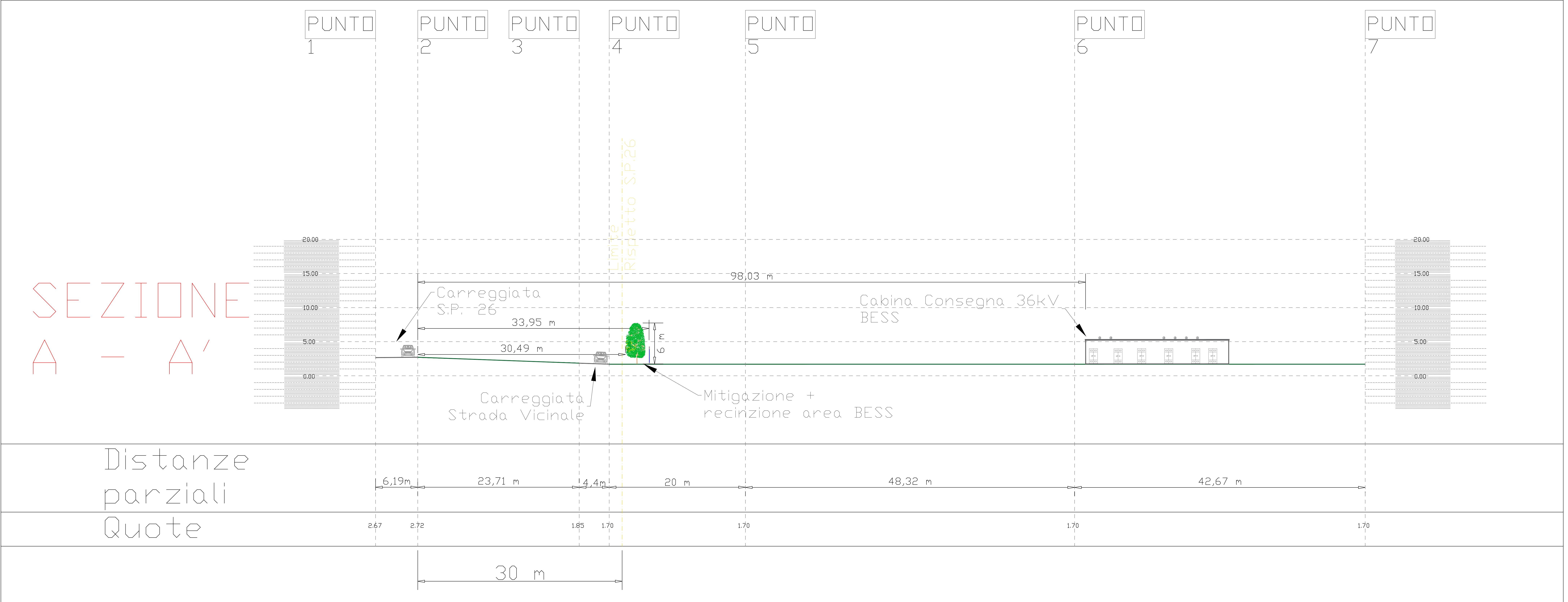

**LEGENDA IMPIANTO**

- Cabina di Consegna 36kV
- Cabina di Parallelo
- Vano Tecnico
- Control Room
- Power Station
- Moduli
- Nuova Viabilità Interna in Progetto
- Fascia mitigazione
- Cancello d'Ingresso
- Recinzione
- Cabina di Consegna 36kV BESS
- MVS - Medium Voltage System  
FFD POWER Modello: BCS350K - Trasformatore
- Cabina Storage  
FFD POWER Modello: GALAXY S 015 kWh-2.500Wh-8h

**LEGENDA RILIEVO**

- CONFINI RILEVATO
- CONFINI CATASTALE
- STRADA
- LINEE ELETTRICHE
- LINEE TELEFONICHE
- LINEA GAS
- LINEA ACQUA
- SCARPATA - AL VED.
- ALBERI
- ARGINE SUPERIORE
- BONIFICI FERROVIA
- FONDATAURA

Fascia di rispetto S.P. 26 (30 metri)

IMPIANTO FOTOVOLTAICO  
INQUADRAMENTO SU  
ORTOFOTO

-rappresentazione Scala 1:500

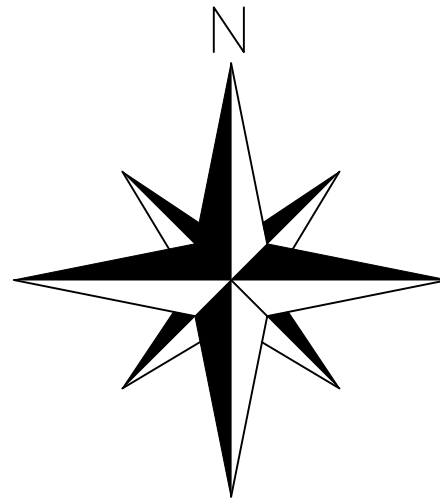

**COMUNE DI ARGENTA**

PROVINCIA DI FERRARRA

REGIONE EMILIA ROMAGNA

REALIZZAZIONE DI UN IMPIANTO SOLARE AGRIVOLTAICO AVANZATO CONNESSO ALLA R.T.N. DELLA POTENZA DI PICCO PARI A 55.118,07 kW INTEGRATO CON UN IMPIANTO DI ACCUMULO ELETTRICOCHIMICO DELL'ENERGIA "BATTERY ENERGY SYSTEM" (BESS) DELLA POTENZA PARI A 20.000 kW E DI CAPACITA' PARI A 8 MWh/MW

Denominazione Impianto: "Argenta 110"

Ubicazione: Comune di Argenta (FE)  
Ospital Monacale - Consandolo

ELABORATO 100140

PLANIMETRIE E SEZIONI  
FASCIA DI RISPETTO S.P. 26

Sviluppatore:  
**GRUPPO GEO**

Cod. Doc: ARG110-100140-D

GRUPPO GEO S.R.L.  
Via Cavallotti, 10 - 41013, 62023 Porto San Giorgio, ITALY  
P.IVA 0257220648

Scale:  
Data: 03/12/2025

Il Richiedente:  
**ENERGY LIBRA S.R.L.**  
Via Angelo Rizzo, 8  
20121 Milano (MI) ITALY  
P.IVA 1351239067

Tecnico:  
Dott. Ing. Nicola Ventura  
iscritto al n.8432 dell'Albo degli Ingegneri della Provincia di Bari

PROGETTO  
Data: 03/12/2025  
revisioni: ☐ approvato: ☒ autorizzato: ☐

Revisione	Data	Descrizione	Redatto	Approvato	Autorizzato
01	03/12/2025	Progetto Definitivo	N.V.	N.V.	N.V.
02					
03					
04					
05					

Il Tecnico:  
Dott. Ing. Nicola Ventura

Il Richiedente:  
**ENERGY LIBRA S.R.L.**  
(il Leghe rappresentante Luca Tassinari)



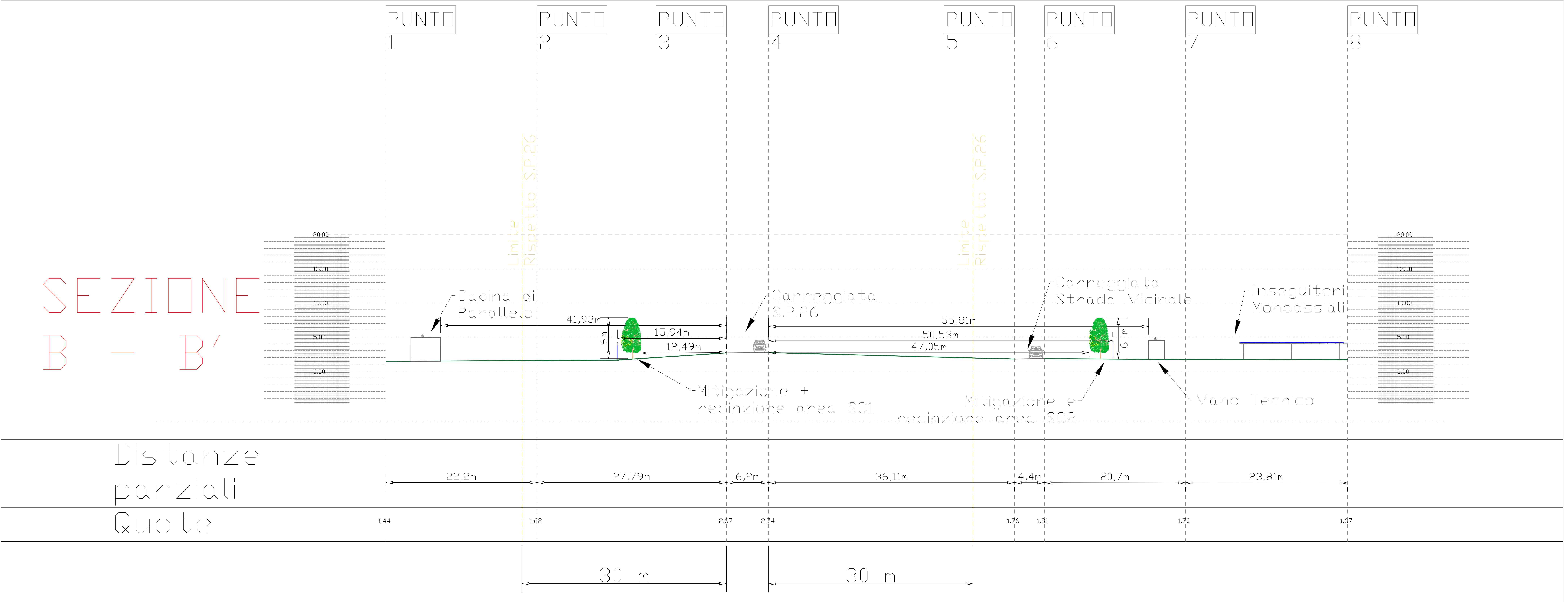

**LEGENDA IMPIANTO**

- Cabina di Consegna 36kV
- Cabina di Parallelo
- Vano Tecnico
- Control Room
- Power Station
- Moduli
- Nuova Viabilità Interna in Progetto
- Fascia mitigazione
- Cancello d'Ingresso
- Recinzione
- Cabina di Consegna 36kV BESS
- MVS - Medium Voltage System
- PCS POWER Model
- PCS200K+Transformer
- Control Storage
- PCS POWER Model
- GALAXY 5.015 kWh-2.500Wh-BH

**LEGENDA RILIEVO**

- CONFINI RILEVATO
- CONFINI CATASTRALE
- STRADA
- LINEE ELETTRICHE
- LINEE TELEFONO
- LINEA GAS
- LINEA ACQUA
- SCARPATA - ALVED
- ALBERI
- ARGINE SUPERIORE
- BINARIO FERROVIA
- FIDUCIARIA

IMPIANTO FOTOVOLTAICO  
INQUADRAMENTO SU  
ORTOFOTO

-rappresentazione Scala 1:500

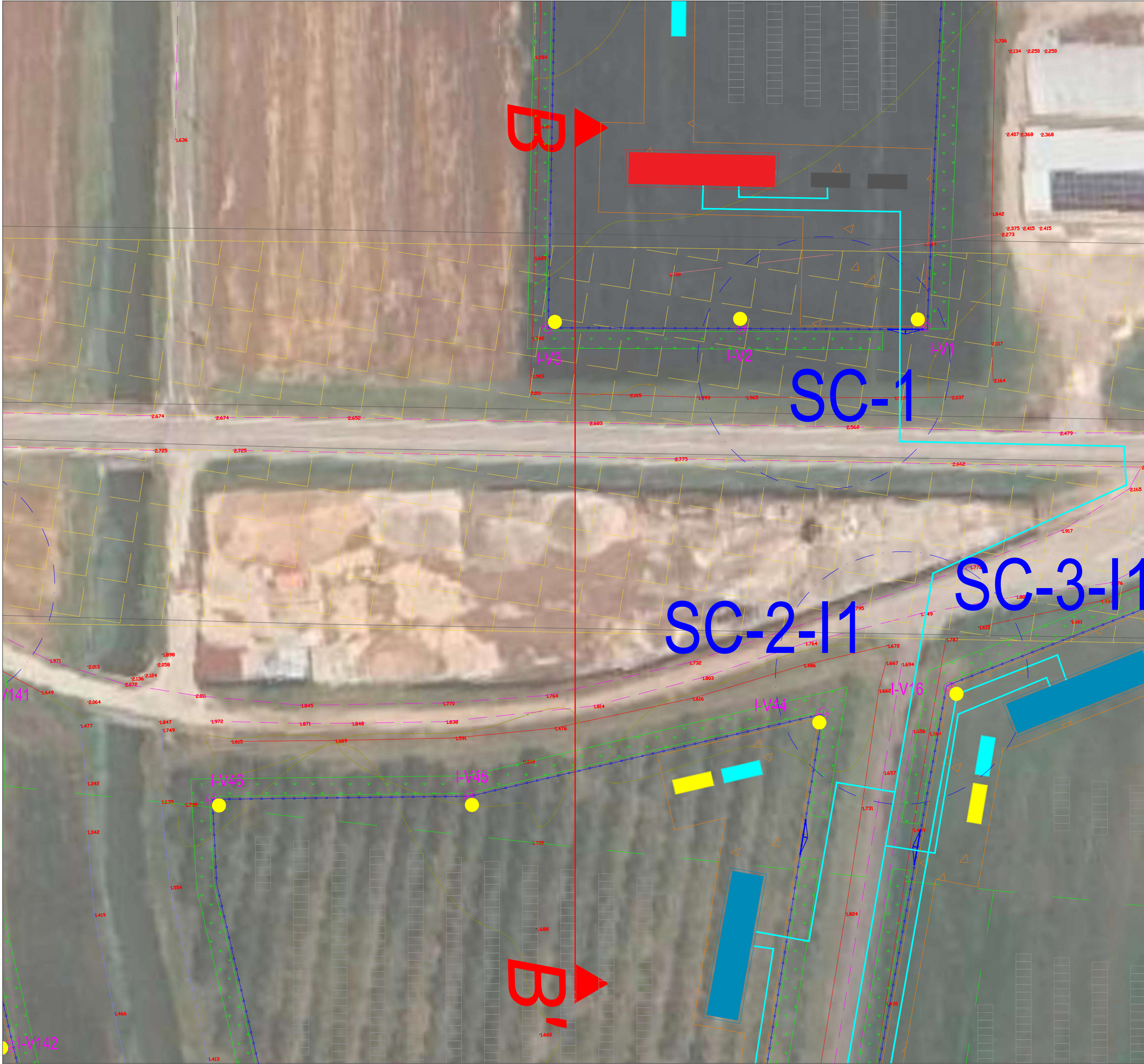
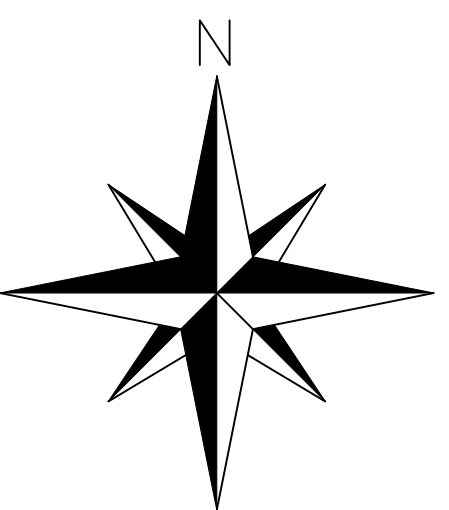

STATO DI PROGETTO  
SEZIONI IMPIANTO  
scala 1:200

COMUNE DI ARGENTA																																								
PROVINCIA DI FERRARA		REGIONE EMILIA ROMAGNA																																						
REALIZZAZIONE DI UN IMPIANTO SOLARE AGRIVOLTAICO AVANZATO CONNESSO ALLA R.T.N. DELLA POTENZA DI PICCO PARI A 55.118,07 kW INTEGRATO CON UN IMPIANTO DI ACCUMULO ELETTOCHIMICO DELL'ENERGIA "BATTERY ENERGY SYSTEM" (BESS) DELLA POTENZA PARI A 20.000 kW E DI CAPACITA' PARI A 8 MWhIMW																																								
Denominazione Impianto: "Argenta 110"																																								
Ubicazione: Comune di Argenta (FE) Ospital Monacale - Consandolo																																								
ELABORATO 100140		PLANIMETRIE E SEZIONI FASCIA DI RISPETTO S.P. 26																																						
Cod. Doc. ARG110-100140-D																																								
Sviluppatore: GRUPPO GEO		GRUPPO GEO S.R.L. Via Cavallotti, 10 - 41013, 62023 Porto San Giorgio, ITALIA P.IVA 0257290449		Scale: 03/12/2025																																				
Il Richiedente: ENERGY LIBRA S.R.L. Via Angelo Rizzo, 8 20121 Milano (MI) ITALIA P.IVA 1351239067		Il Tecnico: Dott. Ing. Nicola Ventura iscritto al n.8432 dell'Albo dell'Ordine degli Ingegneri della Provincia di Bari		PROGETTO																																				
<table><tr><th>Revisione</th><th>Data</th><th>Descrizione</th><th>Redatto</th><th>Approvato</th><th>Autore</th></tr><tr><td>01</td><td>03/12/2025</td><td>Progetto Definitivo</td><td>N.V.</td><td>N.V.</td><td>N.V.</td></tr><tr><td>02</td><td></td><td></td><td></td><td></td><td></td></tr><tr><td>03</td><td></td><td></td><td></td><td></td><td></td></tr><tr><td>04</td><td></td><td></td><td></td><td></td><td></td></tr><tr><td>05</td><td></td><td></td><td></td><td></td><td></td></tr></table>					Revisione	Data	Descrizione	Redatto	Approvato	Autore	01	03/12/2025	Progetto Definitivo	N.V.	N.V.	N.V.	02						03						04						05					
Revisione	Data	Descrizione	Redatto	Approvato	Autore																																			
01	03/12/2025	Progetto Definitivo	N.V.	N.V.	N.V.																																			
02																																								
03																																								
04																																								
05																																								



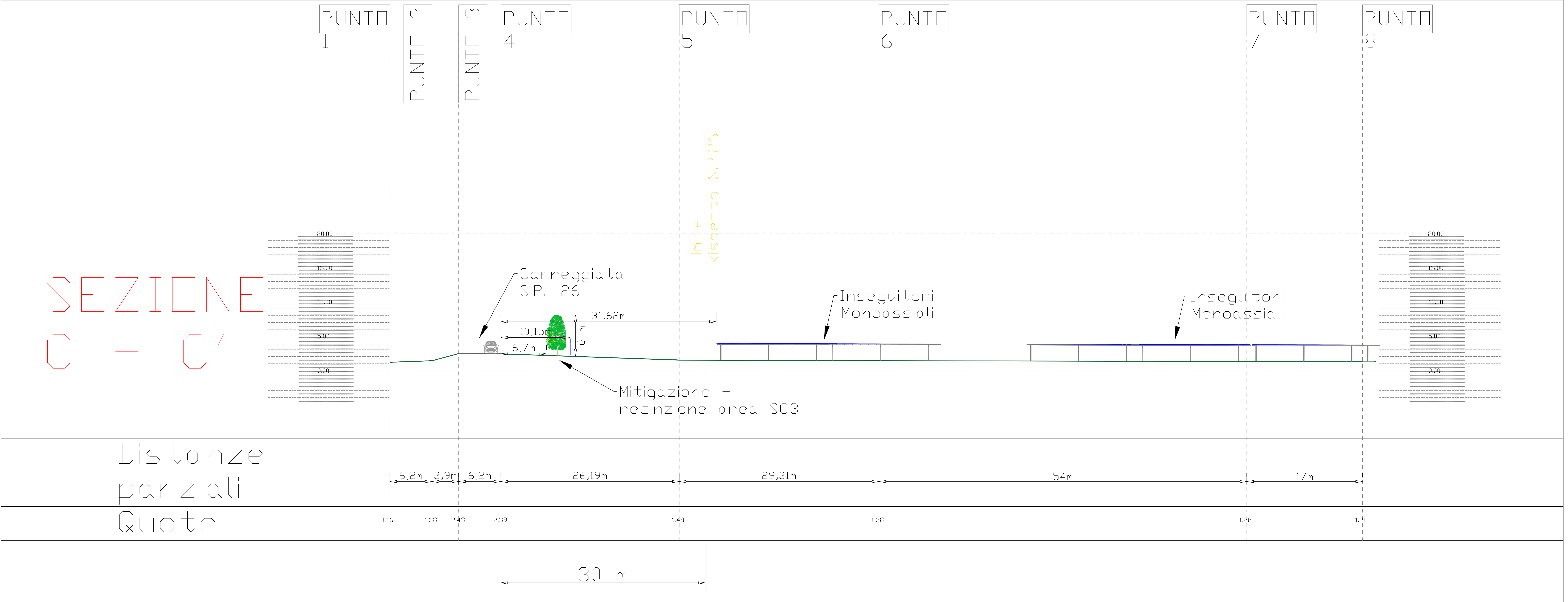

**LEGENDA IMPIANTO**

- Cabina di Consegna 36kV
- Cabina di Parallelo
- Vano Tecnico
- Control Room
- Power Station
- Moduli
- Nuova Viabilità Interna in Progetto
- Fascia mitigazione
- Cancello d'Ingresso
- Recinzione
- Cabina di Consegna 36kV BESS
- MVS - Medium Voltage System
- FTD POWER Modeler
- BCSS500k+Transformer
- Cabine Storage
- FTD POWER Modeler
- GALAXY 5.015 kWh/2.500Wh/Bt

**LEGENDA RILIEVO**

- CONFINI RILIEVATO
- CONFINI CATASTRALE
- STRADA
- LINEE ELETTRICHE
- LINEE TELEFONICHE
- LINEE GAS
- LINEE ACQUA
- SCARPATA - ALVEDO
- ALBERI
- ARGINE SUPERIORE
- SEMPREVERDE
- VEDUTA

Fascia di rispetto S.P. 26 (30 metri)

IMPIANTO FOTOVOLTAICO  
INQUADRAMENTO SU  
ORTOFOTO

-rappresentazione Scala 1:500

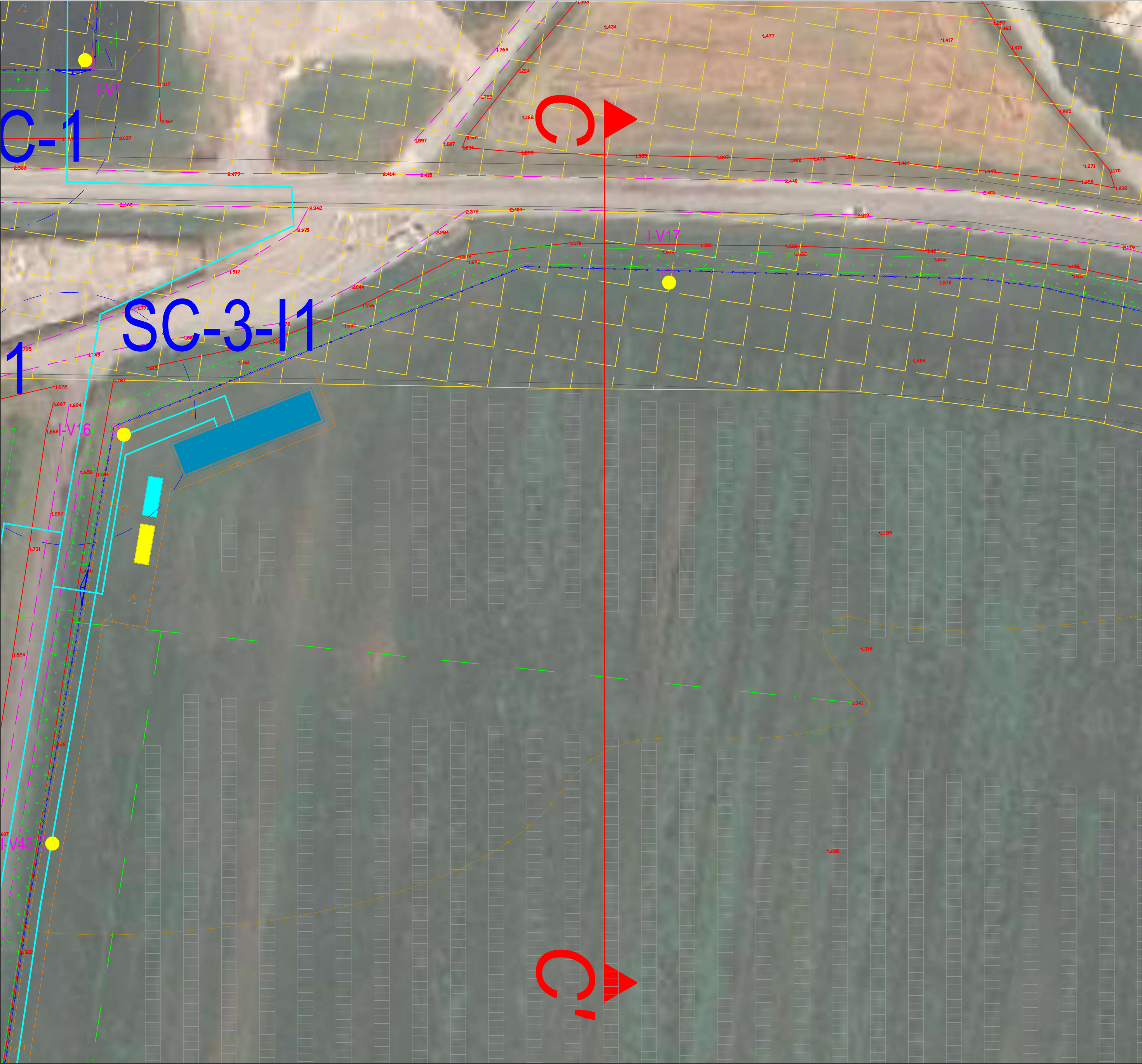
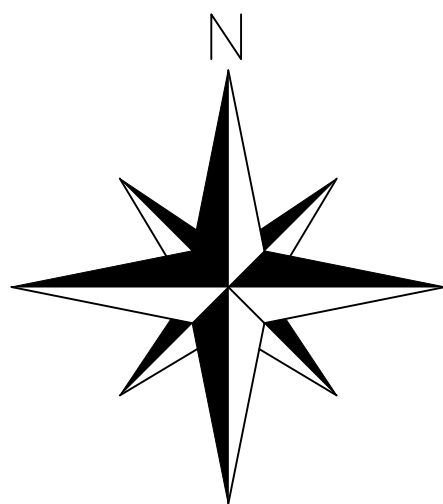

**STATO DI PROGETTO**

**SEZIONI IMPIANTO**

scala 1:200

**COMUNE DI ARGENTA**

**PROVINCIA DI FERRARA**

**REGIONE EMILIA ROMAGNA**

REALIZZAZIONE DI UN IMPIANTO SOLARE AGRIVOLTAICO AVANZATO CONNESSO ALLA R.T.N. DELLA POTENZA DI PICCO PARI A 55.118,07 kW INTEGRATO CON UN IMPIANTO DI ACCUMULO ELETTRICOCHIMICO DELL'ENERGIA "BATTERY ENERGY SYSTEM" (BESS) DELLA POTENZA PARI A 20.000 kW E DI CAPACITA' PARI A 8 MWh/MW

Denominazione Impianto: **"Argenta 110"**

Ubicazione: Comune di Argenta (FE)  
Ospital Monacale - Consandolo

**ELABORATO 100140**

Cod. Doc. ARG110-100140-D

**GRUPPO GEO**

**ENERGY LIBRA S.R.L.**

Scale: 1:200

PROGETTO

Revisione

01

02

03

04

05

Il Tecnico: Dott. Ing. Nicola Ventura

Il Richiedente: ENERGY LIBRA S.R.L.