

Regione Emilia Romagna

Provincia di Ferrara

Comune di BONDENO GAVELLO

## PARCO FOTOVOLTAICO DELLA POTENZA DI 115.555,440 kWp E RELATIVE OPERE DI CONNESSIONE ALLA RTN NEL COMUNE DI BONDENO GAVELLO (FE).

PROGETTISTA INCARICATO:  
Ing. Riccardo Clementi  
Tel. 346 130 0907  
Pec: riccardo.clementi@ingpec.eu

Scala  
**VARIE**

Formato  
**A1**

Titolo elaborato:  
**Inquadramento opere di rete su CTR**

TECNICI COINVOLTI  
Ing. Riccardo Clementi

CODICE ELABORATO			
PROGETTO	CLASSE	TIPO	PROG.
1037	PAUR2	D	24

Rev.	Data	Descrizione	Redige	Verifica	Approva
00	11/2025	Prima emissione	FC	RM	RC
01					
02					
03					
04					
05					
06					

GESTORE RETE ELETTRICA

SOCIETA' PROPONENTE:

**SEDNA SOLAR S.R.L.**  
VIA BERNINA 7 - 20158 - MILANO (MI)  
PEC: csomitalia@iamsapec.it  
REA: MI - 2635812  
P. IVA: 12032660966

SOCIETA' DI PROGETTAZIONE:

**GRID SHAPE S.R.L.**  
PEC: amministrazione@pec.gridshape.it  
REA: PD-481013 P.Iva 05631900288  
**GridSHAPE**  
ELECTRIC THINKING

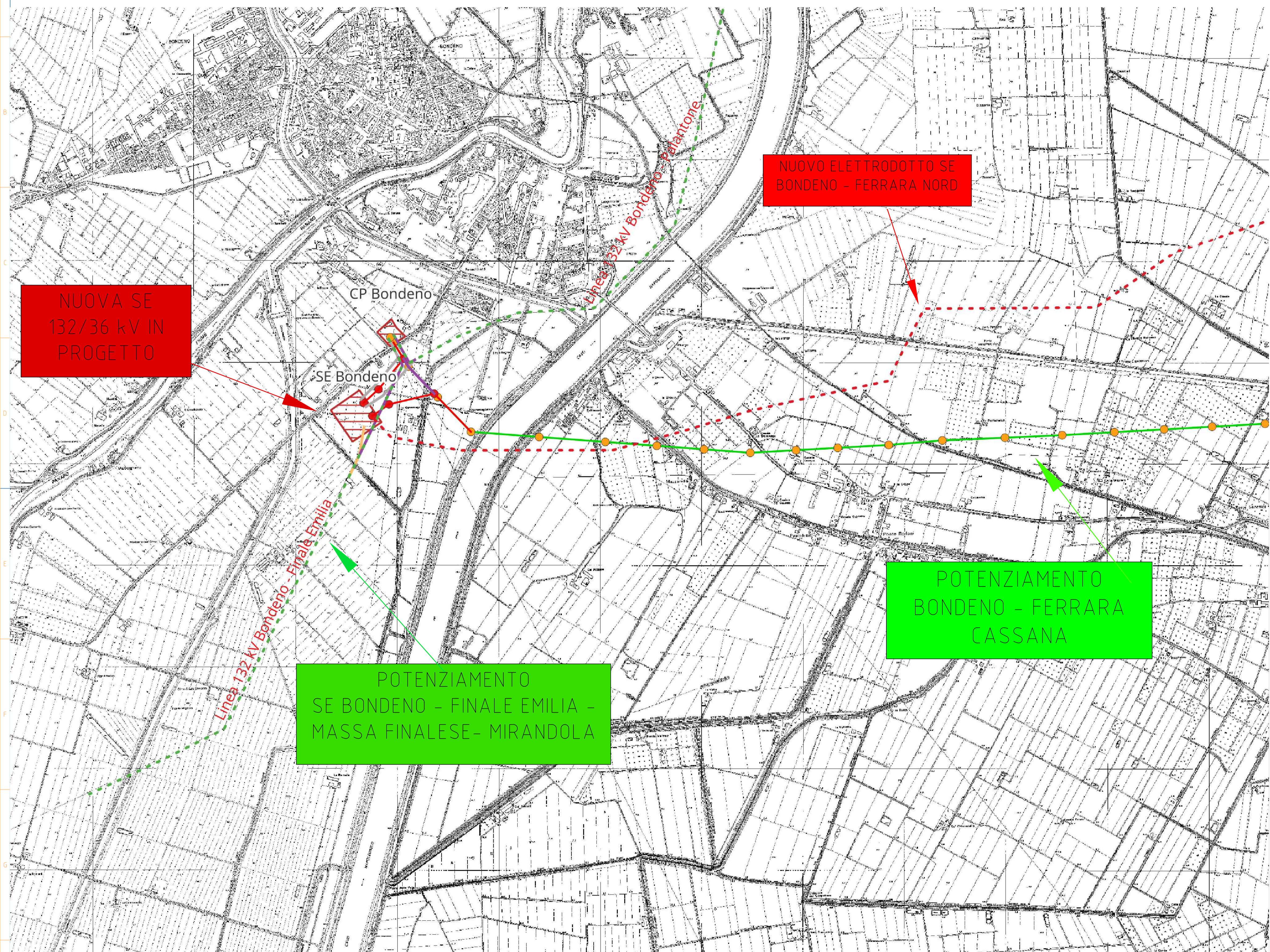

NUOVA SE  
132/36 kV IN  
PROGETTO

NUOVO ELETTRODOTTO SE  
BONDENO - FERRARA NORD

POTENZIAMENTO  
BONDENO - FERRARA  
CASSANA

POTENZIAMENTO  
SE BONDENO - FINALE EMILIA -  
MASSA FINALESE - MIRANDOLA

<p>Regione Emilia Romagna</p>  <p>Provincia di Ferrara</p>  <p>Comune di BONDENO GAVELLO</p> 	<p><b>PARCO FOTOVOLTAICO DELLA POTENZA DI 115.555,440 kWp E RELATIVE OPERE DI CONNESSIONE ALLA RTN NEL COMUNE DI BONDENO GAVELLO (FE).</b></p>																																																	
<p>PROGETTISTA INCARICATO: Ing. Riccardo Clementi Tel. 346 130 0807 Pec: riccardo.clementi@ingpec.eu</p> 	<p>Scala <b>VARIE</b></p> <p>Formato <b>A1</b></p>	<p>Titolo elaborato: <b>Inquadramento opere di rete su CTR</b></p>																																																
<p>TECNICI COINVOLTI Ing. Riccardo Clementi</p>	<p>CODICE ELABORATO</p> <table border="1"> <thead> <tr> <th>PROGETTO</th> <th>CLASSE</th> <th>TIPO</th> <th>PROG.</th> </tr> </thead> <tbody> <tr> <td>1037</td> <td>PAUR2</td> <td>D</td> <td>24</td> </tr> </tbody> </table>		PROGETTO	CLASSE	TIPO	PROG.	1037	PAUR2	D	24																																								
PROGETTO	CLASSE	TIPO	PROG.																																															
1037	PAUR2	D	24																																															
<table border="1"> <thead> <tr> <th>Rev.</th> <th>Data</th> <th>Descrizione</th> <th>Redige</th> <th>Verifica</th> <th>Approva</th> </tr> </thead> <tbody> <tr> <td>00</td> <td>11/2025</td> <td>Prima emissione</td> <td>FC</td> <td>RM</td> <td>RC</td> </tr> <tr> <td>01</td> <td></td> <td></td> <td></td> <td></td> <td></td> </tr> <tr> <td>02</td> <td></td> <td></td> <td></td> <td></td> <td></td> </tr> <tr> <td>03</td> <td></td> <td></td> <td></td> <td></td> <td></td> </tr> <tr> <td>04</td> <td></td> <td></td> <td></td> <td></td> <td></td> </tr> <tr> <td>05</td> <td></td> <td></td> <td></td> <td></td> <td></td> </tr> <tr> <td>06</td> <td></td> <td></td> <td></td> <td></td> <td></td> </tr> </tbody> </table>			Rev.	Data	Descrizione	Redige	Verifica	Approva	00	11/2025	Prima emissione	FC	RM	RC	01						02						03						04						05						06					
Rev.	Data	Descrizione	Redige	Verifica	Approva																																													
00	11/2025	Prima emissione	FC	RM	RC																																													
01																																																		
02																																																		
03																																																		
04																																																		
05																																																		
06																																																		
<p>GESTORE RETE ELETTRICA</p> 	<p>SOCIETA' PROPONENTE:</p> <p><b>SEDNA SOLAR S.R.L.</b> VIA BERNINA 7 - 20158 - MILANO (MI) PEC: csomitalia@iamsapec.it REA: MI - 2635812 P. IVA: 12032660966</p>	<p>SOCIETA' DI PROGETTAZIONE:</p> <p><b>GRID SHAPE S.R.L.</b> PEC: amministrazione@pec.gridshape.it REA: PD-481013 P.iva 05631900288 <b>GridSHAPE</b> ELECTRIC THINKING</p>																																																



Regione Emilia Romagna 

Provincia di Ferrara 

Comune di BONDENO GAVELLO 

## PARCO FOTOVOLTAICO DELLA POTENZA DI 115.555,440 kWp E RELATIVE OPERE DI CONNESSIONE ALLA RTN NEL COMUNE DI BONDENO GAVELLO (FE).

**PROGETTISTA INCARICATO:**  
Ing. Riccardo Clementi  
Tel. 346 130 0807  
Pec: riccardo.clementi@ingpec.eu



Scala  
**VARIE**

Formato  
**A1**

Titolo elaborato:  
**Inquadramento opere di rete su CTR**

**TECNICI COINVOLTI**  
Ing. Riccardo Clementi

CODICE ELABORATO			
PROGETTO	CLASSE	TIPO	PROG.
1037	PAUR2	D	24

Rev.	Data	Descrizione	Redige	Verifica	Approva
00	11/2025	Prima emissione	FC	RM	RC
01					
02					
03					
04					
05					
06					

**GESTORE RETE ELETTRICA**  

**SOCIETA' PROPONENTE:**  
SEDNA SOLAR S.R.L.  
VIA BERNINA 7 - 20158 - MILANO (MI)  
PEC: csomitalia@iamsapec.it  
REA: MI - 2635812  
P. IVA: 12032660966

**SOCIETA' di PROGETTAZIONE:**  
GRID SHAPE S.R.L.  
PEC: amministrazione@pec.gridshape.it  
REA: PD-481013 P.Iva 05631900288  

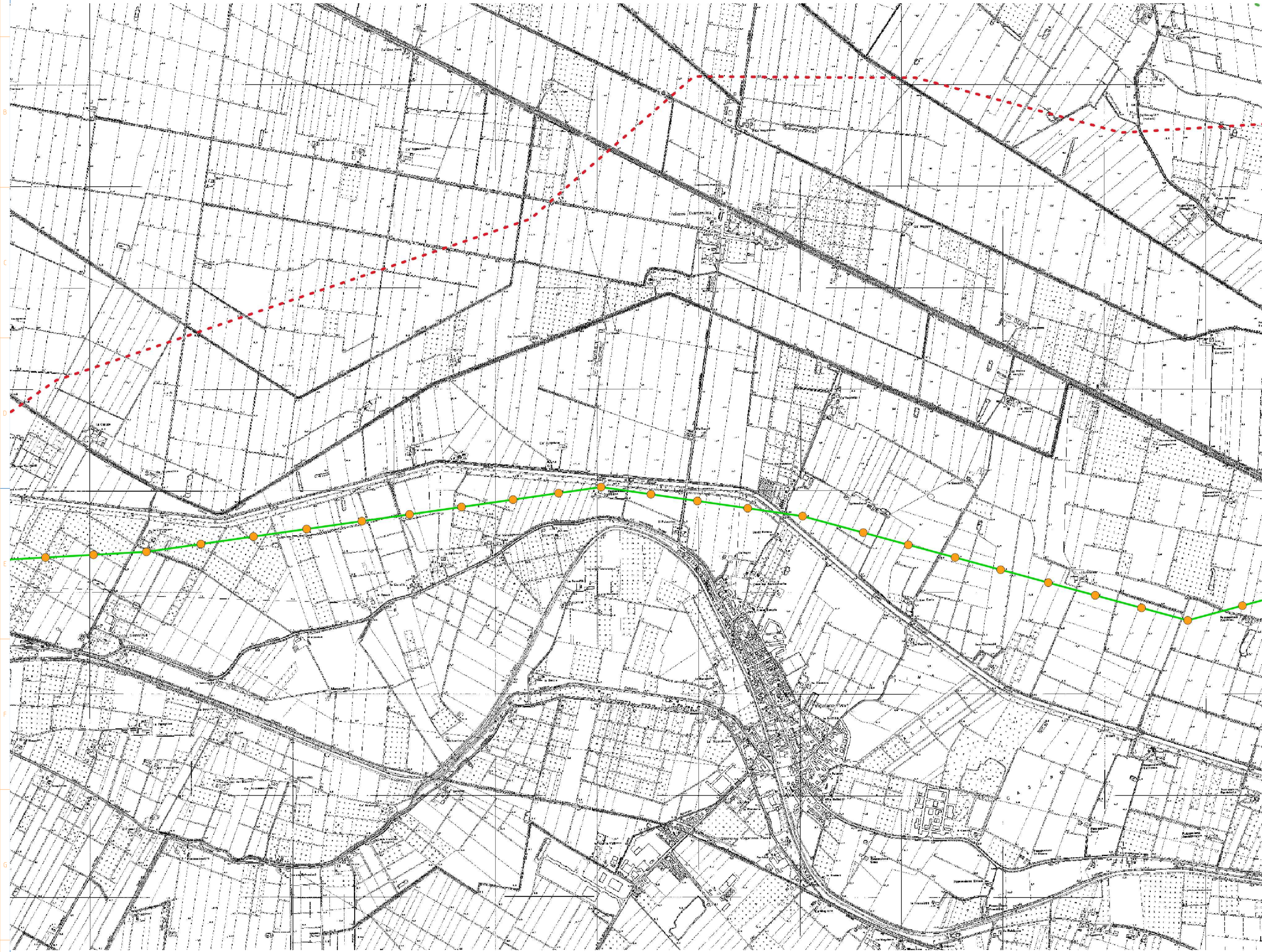
Regione  
Emilia Romagna

Provincia di  
Ferrara

Comune di  
BONDENO  
GAVELLO

## PARCO FOTOVOLTAICO DELLA POTENZA DI 115.555,440 kWp E RELATIVE OPERE DI CONNESSIONE ALLA RTN NEL COMUNE DI BONDENO GAVELLO (FE).

PROGETTISTA INCARICATO:  
Ing. Riccardo Clementi  
Tel. 346 130 0807  
Pec: riccardo.clementi@ingpec.eu

Scala  
**VARIE**

Formato  
**A1**

Titolo elaborato:  
**Inquadramento opere di  
rete su CTR**

TECNICI COINVOLTI  
Ing. Riccardo Clementi

CODICE ELABORATO			
PROGETTO	CLASSE	TIPO	PROG.
1037	PAUR2	D	24

Rev.	Data	Descrizione	Redige	Verifica	Approva
00	11/2025	Prima emissione	FC	RM	RC
01					
02					
03					
04					
05					
06					

GESTORE RETE ELETTRICA

SOCIETA' PROPONENTE:

**SEDNA SOLAR S.R.L.**  
VIA BERNINA 7 - 20158 - MILANO (MI)  
PEC: csomitalia@iamsapec.it  
REA: MI - 2635812  
P. IVA: 12032660966

SOCIETA' di PROGETTAZIONE:

**GRID SHAPE S.R.L.**  
PEC: amministrazione@pec.gridshape.it  
REA: PD-481013 P.Iva 05631900288  
**GridSHAPE**  
ELECTRIC THINKING

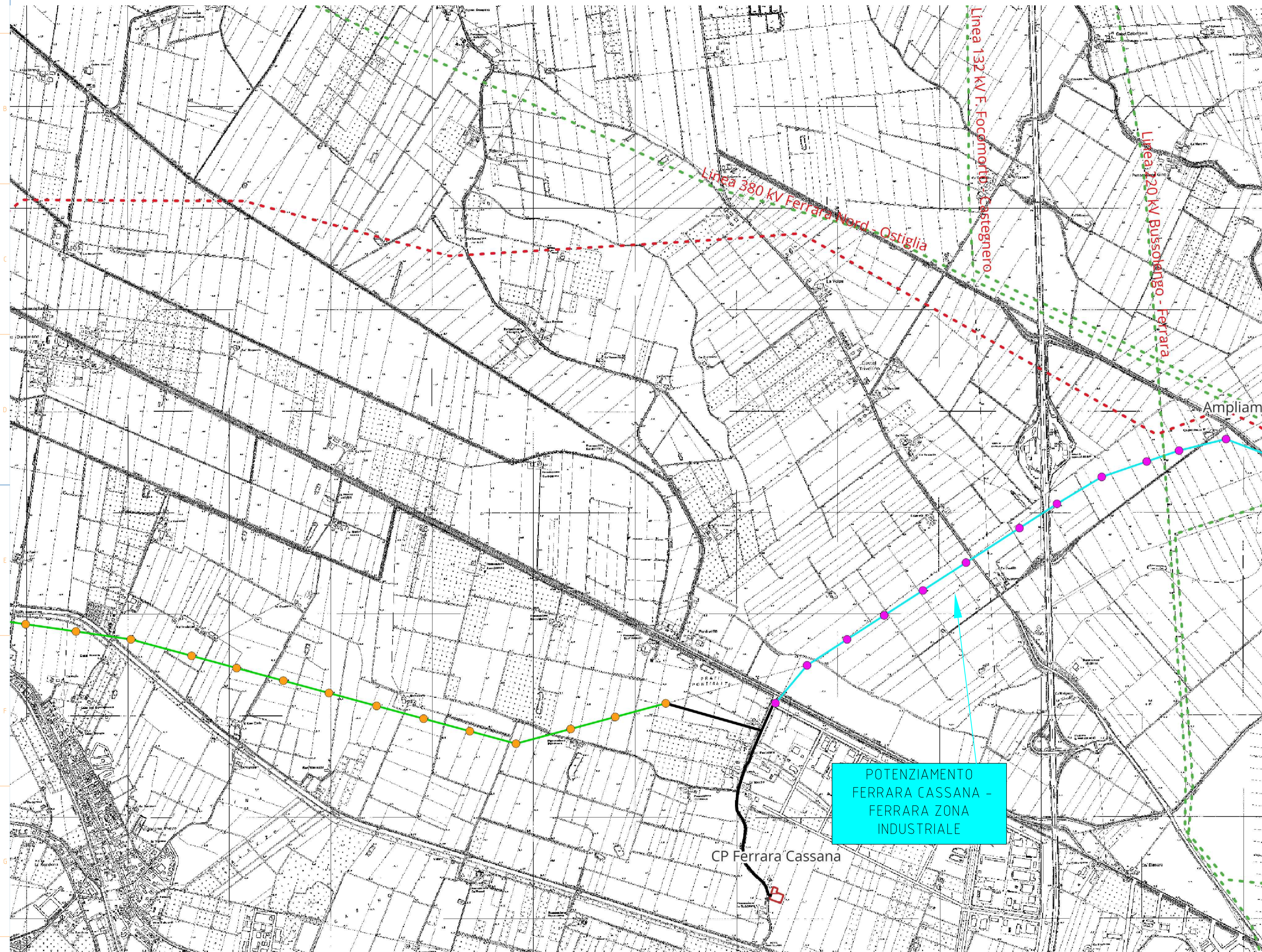

Regione  
Emilia Romagna

Provincia di  
Ferrara

Comune di  
BONDENO  
GAVELLO

## PARCO FOTOVOLTAICO DELLA POTENZA DI 115.555,440 kWp E RELATIVE OPERE DI CONNESSIONE ALLA RTN NEL COMUNE DI BONDENO GAVELLO (FE).

PROGETTISTA INCARICATO:  
Ing. Riccardo Clementi  
Tel. 346 130 0807  
Pec: riccardo.clementi@ingpec.eu

Scala  
**VARIE**

Formato  
**A1**

Titolo elaborato:  
**Inquadramento opere di  
rete su CTR**

CODICE ELABORATO

PROGETTO	CLASSE	TIPO	PROG.
1037	PAUR2	D	24

Rev.	Data	Descrizione	Redige	Verifica	Approva
00	11/2025	Prima emissione	FC	RM	RC
01					
02					
03					
04					
05					
06					

TECNICI COINVOLTI  
Ing. Riccardo Clementi

GESTORE RETE ELETTRICA

SOCIETA' PROPONENTE:

**SEDNA SOLAR S.R.L.**  
VIA BERNINA 7 - 20158 - MILANO (MI)  
PEC: csomitalia@iamsapec.it  
REA: MI - 2635812  
P. IVA: 12032660966

SOCIETA' DI PROGETTAZIONE:

**GRID SHAPE S.R.L.**  
PEC: amministrazione@pec.gridshape.it  
REA: PD-481013 P.IVA 05631900288  
**GridSHAPE**  
ELECTRIC THINKING

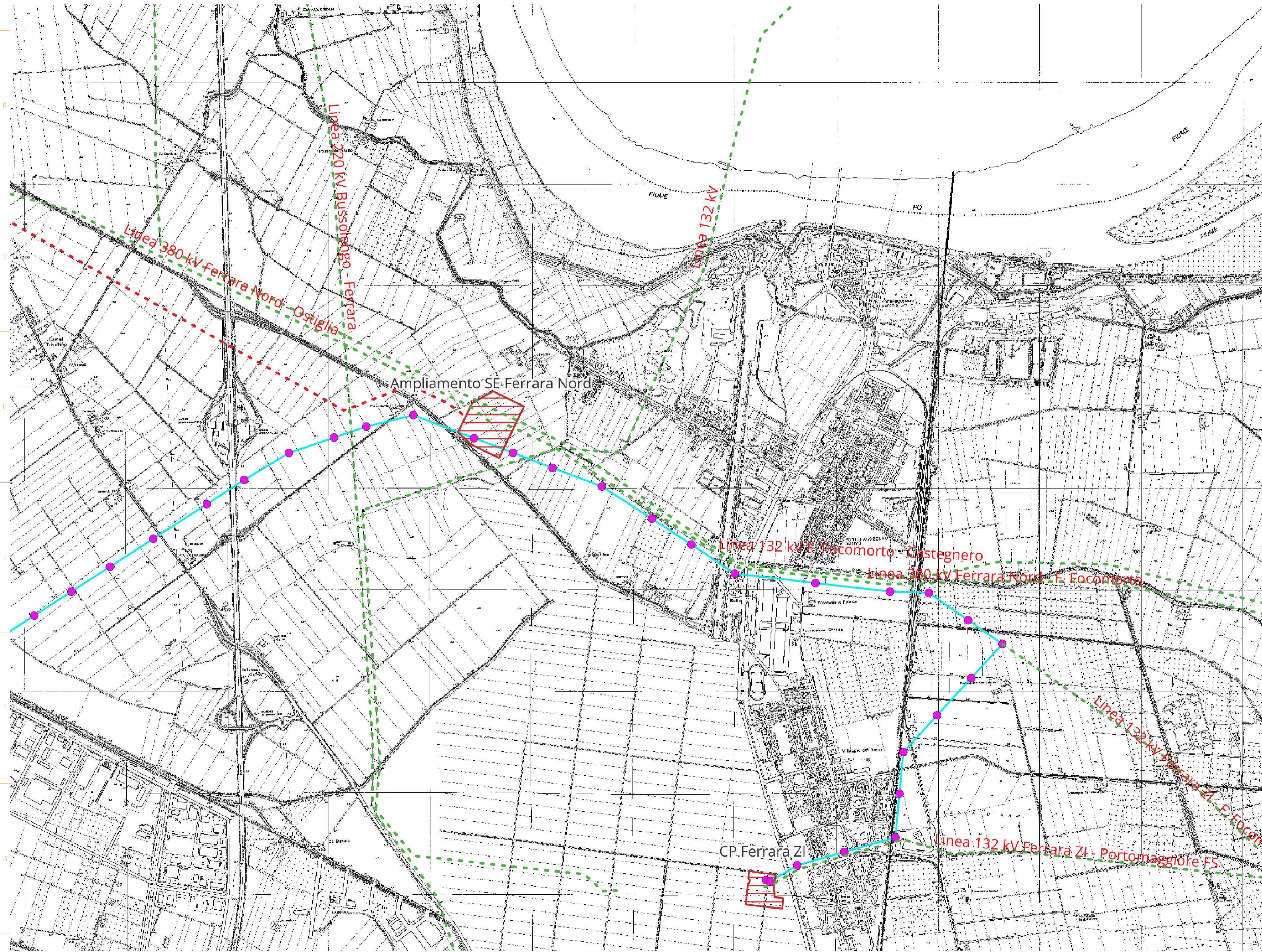

Regione  
Emilia Romagna

Provincia di  
Ferrara

Comune di  
BONDENO  
GAVELLO

## PARCO FOTOVOLTAICO DELLA POTENZA DI 115.555,440 kWp E RELATIVE OPERE DI CONNESSIONE ALLA RTN NEL COMUNE DI BONDENO GAVELLO (FE).

PROGETTISTA INCARICATO:  
Ing. Riccardo Clementi  
Tel. 346 130 0807  
Pec: riccardo.clementi@ingpec.eu

Scala  
**VARIE**

Formato  
**A1**

Titolo elaborato:  
**Inquadramento opere di  
rete su CTR**

TECNICI COINVOLTI  
Ing. Riccardo Clementi

CODICE ELABORATO			
PROGETTO	CLASSE	TIPO	PROG.
1037	PAUR2	D	24

GESTORE RETE ELETTRICA

SOCIETA' PROPONENTE:

**SEDNA SOLAR S.R.L.**  
VIA BERNINA 7 - 20158 - MILANO (MI)  
PEC: csomitalia@iamsapec.it  
REA: MI - 2635812  
P. IVA: 12032660966

SOCIETA' DI PROGETTAZIONE:

**GRID SHAPE S.R.L.**  
PEC: amministrazione@pec.gridshape.it  
REA: PD-481013 P.IVA 05631900288  
**GridSHAPE**  
ELECTRIC THINKING

Rev.	Data	Descrizione	Redige	Verifica	Approva
00	11/2025	Prima emissione	FC	RM	RC
01					
02					
03					
04					
05					
06					

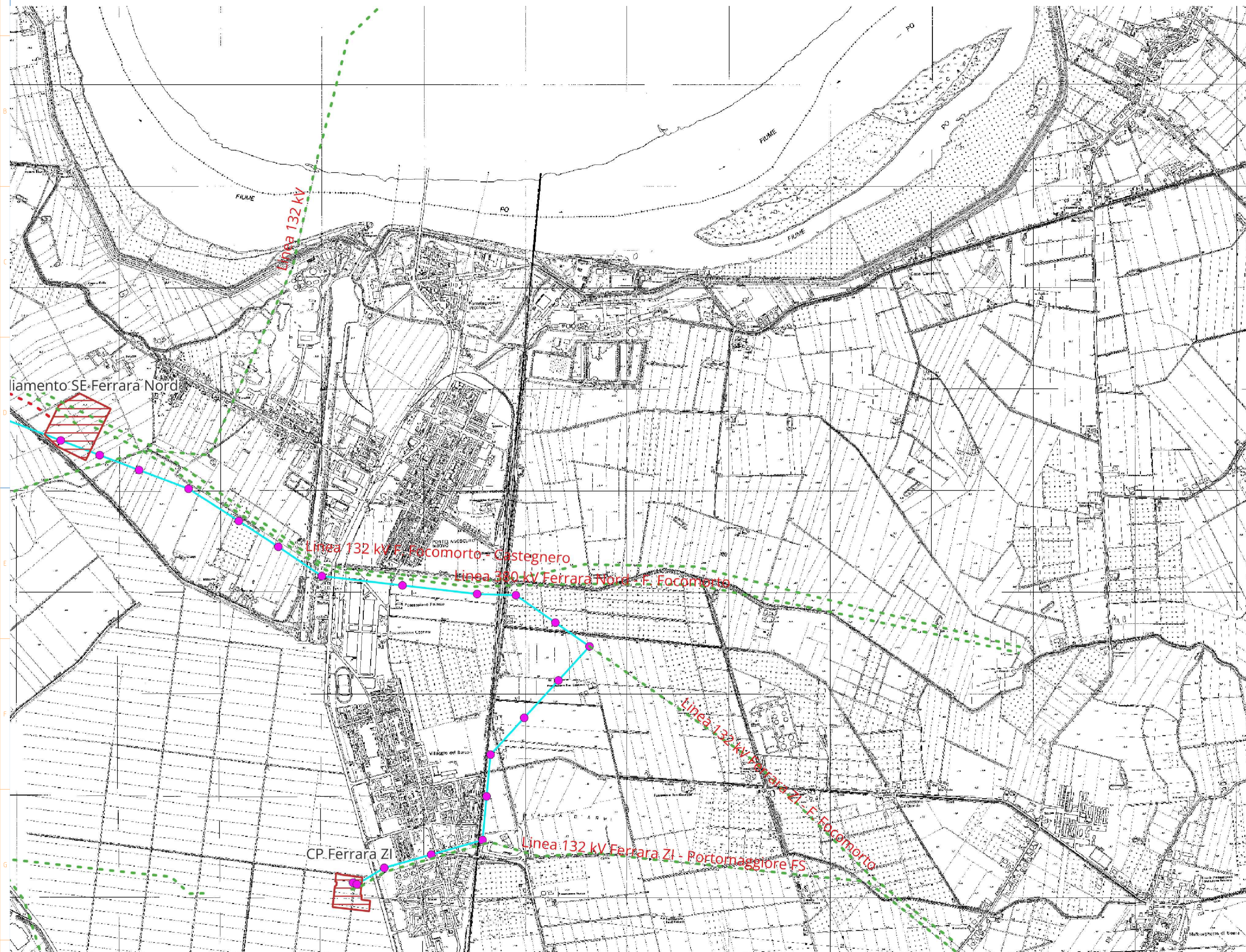

Regione  
Emilia Romagna

Provincia di  
Ferrara

Comune di  
BONDENO  
GAVELLO

## PARCO FOTOVOLTAICO DELLA POTENZA DI 115.555,440 kWp E RELATIVE OPERE DI CONNESSIONE ALLA RTN NEL COMUNE DI BONDENO GAVELLO (FE).

PROGETTISTA INCARICATO:  
Ing. Riccardo Clementi  
Tel. 346 130 0807  
Pec: riccardo.clementi@ingpec.eu

Scala  
**VARIE**

Formato  
**A1**

Titolo elaborato:  
**Inquadramento opere di  
rete su CTR**

TECNICI COINVOLTI  
Ing. Riccardo Clementi

CODICE ELABORATO			
PROGETTO	CLASSE	TIPO	PROG.
1037	PAUR2	D	24

Rev.	Data	Descrizione	Redige	Verifica	Approva
00	11/2025	Prima emissione	FC	RM	RC
01					
02					
03					
04					
05					
06					

GESTORE RETE ELETTRICA

SOCIETA' PROPONENTE:

**SEDNA SOLAR S.R.L.**  
VIA BERNINA 7 - 20158 - MILANO (MI)  
PEC: csomitalia@iamsapec.it  
REA: MI - 2635812  
P. IVA: 12032660966

SOCIETA' DI PROGETTAZIONE:

**GRID SHAPE S.R.L.**  
PEC: amministrazione@pec.gridshape.it  
REA: PD-481013 P.Iva 05631900288  
**GridSHAPE**  
ELECTRIC THINKING