



Legenda

- ✓ PIANO PAESAGGISTICO REGIONALE
- ✓ Aree_riequilibrio_ecologico
- ✓ Paesaggi_protetti
- ✓ Articolo 136 (aree)
 - Perimetrazione verificata dal CTS
 - Perimetrazione in corso di verifica
- ✓ Articolo 136 (punti)
 - Perimetrazione verificata dal CTS
 - Perimetrazione in corso di verifica
- ✓ Art. 142, c.1, a) Territori costieri
 - Costa
- ✓ Art. 142, c.1, b) Territori contermini ai laghi
- ✓ Art. 142, c.1, c) Fiumi, torrenti, corsi d'acqua
 - Corso d'acqua
- ✓ Art. 142, c.1, d) Montagne
 - Montagna
- ✓ Art. 142, c.1, e) Circhi glaciali
 - Circo glaciale
- ✓ Art. 142, c.1, f) Parchi e riserve
 - Parco/riserva
- ✓ Art. 142, c.1, g) Territori coperti da foreste e da boschi
 - Bosco
- ✓ Art. 142, c.1, h) Aree assegnate alle università agrarie e zone gravate da usi civici - esistenza e consistenza certa
 - Vincolo paesaggistico applicabile
- ✓ Art. 142, c.1, h) Aree assegnate alle università agrarie e zone gravate da usi civici - esistenza certa e consistenza da verificare
 - Accertata esistenza e consistenza ma assenza di mappe di riferimento
 - Accertata esistenza e non ufficiale consistenza
 - Accertata esistenza e consistenza provvisoria con perimetri da misura catastale
- Art. 142, c.1, h) Aree assegnate alle università agrarie e zone gravate da usi civici - Territori comunali
 - Comuni con assenza di usi civici dimostrata da relativo decreto commissariale di inesistenza
 - Comuni con presenza di usi civici accertati o da accertare
- ✓ Art. 142, c.1, i) Zone umide
 - Zona umida

LEGENDA	
	Confine catastale
	Recinzione
	Strutture fotovoltaiche

Regione Emilia Romagna

Provincia di Ferrara

Comune di BONDENO GAVELLO

PARCO FOTOVOLTAICO DELLA POTENZA DI 115.555,440 kWp E RELATIVE OPERE DI CONNESSIONE ALLA RTN NEL COMUNE DI BONDENO GAVELLO (FE).

PROGETTISTA INCARICATO:
Ing. Riccardo Clementi
Tel. 346 130 0807
Pec: riccardo.clementi@ingpec.eu

Scala: 1:15000

Formato: A1

Titolo elaborato:
Inquadramento su Piano paesaggistico regionale

TECNICI COINVOLTI
Ing. Riccardo Clementi

CODICE ELABORATO			
PROGETTO	CLASSE	TIPO	PROG.
1037	PAUR2	D	05

Rev.	Data	Descrizione	Redige	Verifica	Approva
00	11/2025	Prima emissione	FC	RM	RC
01					
02					
03					
04					
05					
06					

GESTORE RETE ELETTRICA

SOCIETA' PROPONENTE:

SEDNA SOLAR S.R.L.
VIA BERNINA 7 - 20158 - MILANO (MI)
PEC: csomitalia@iamiapec.it
REA: MI - 2635812
P. IVA: 12032660966

SOCIETA' di PROGETTAZIONE:

GRID SHAPE S.R.L.
PEC: amministrazione@pec.gridshape.it
REA: PD-481013 P.iva 05631900288

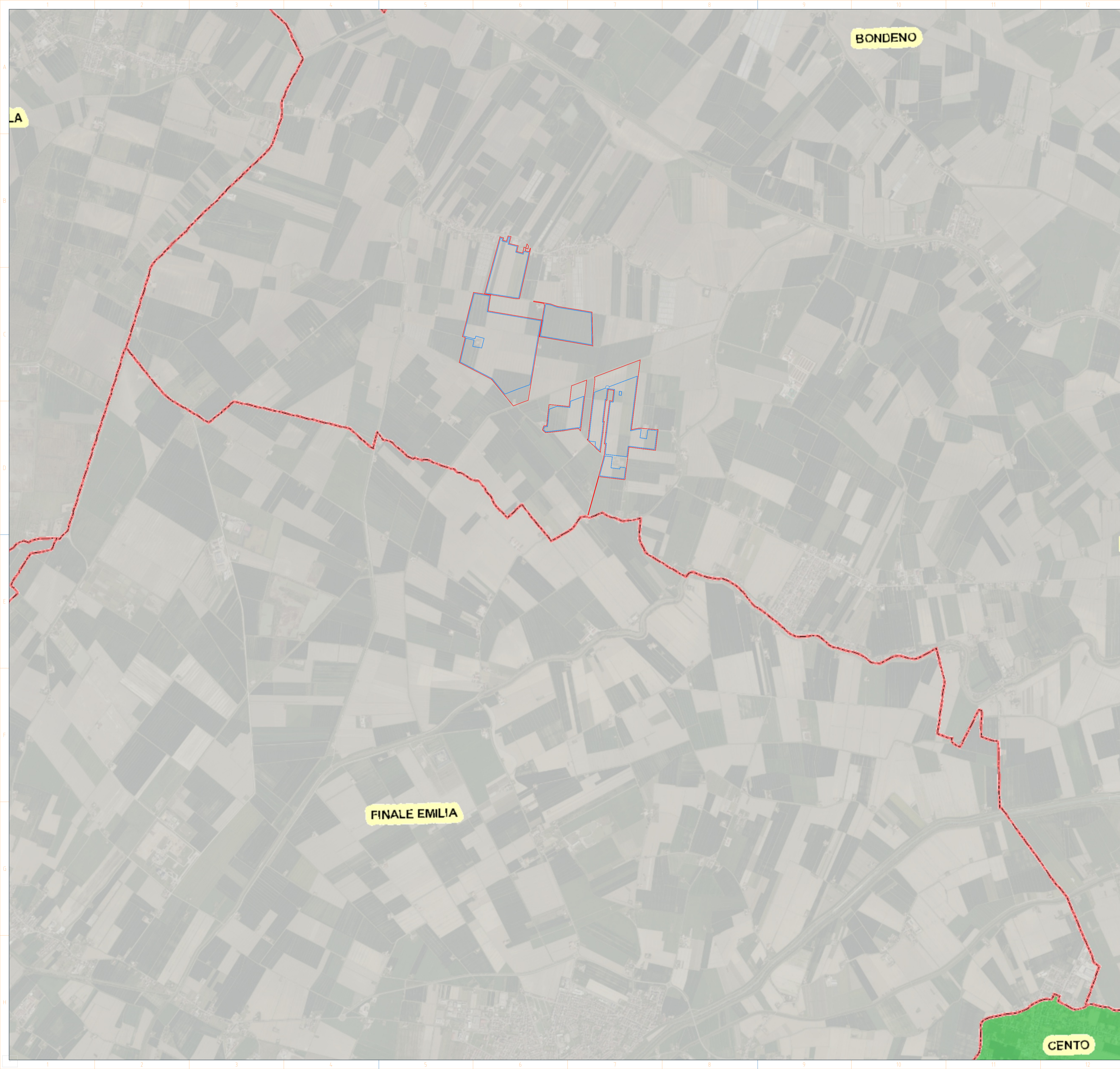

Legenda

- Art. 142, c.1, h) Aree assegnate alle università agrarie e zone gravate da usi civici - Territori comunali
- Comuni con assenza di usi civici: dimostrata da relativo decreto commissariale di inesistenza
 - Comuni con presenza di usi civici accertati o da accertare

LEGENDA	
	Confine catastale
	Recinzione

<p>Regione Emilia Romagna</p> <p>Provincia di Ferrara</p> <p>Comune di BONDENO GAVELLO</p>	<h2>PARCO FOTOVOLTAICO DELLA POTENZA DI 115.555,440 kWp E RELATIVE OPERE DI CONNESSIONE ALLA RTN NEL COMUNE DI BONDENO GAVELLO (FE).</h2>																																																												
<p>PROGETTISTA INCARICATO: Ing. Riccardo Clementi Tel. 346 130 0807 Pec: riccardo.clementi@ingpec.eu</p>	<p>Scala 1:15000</p> <p>Formato A1</p> <p>Titolo elaborato: Inquadramento su Piano paesaggistico regionale</p>																																																												
<p>TECNICI COINVOLTI Ing. Riccardo Clementi</p>	<table border="1" style="width: 100%; border-collapse: collapse;"> <thead> <tr> <th colspan="4">CODICE ELABORATO</th> </tr> <tr> <th>PROGETTO</th> <th>CLASSE</th> <th>TIPO</th> <th>PROG.</th> </tr> </thead> <tbody> <tr> <td style="text-align: center;">1037</td> <td style="text-align: center;">PAUR2</td> <td style="text-align: center;">D</td> <td style="text-align: center;">05</td> </tr> </tbody> </table> <table border="1" style="width: 100%; border-collapse: collapse; margin-top: 5px;"> <thead> <tr> <th>Rev.</th> <th>Data</th> <th>Descrizione</th> <th>Redige</th> <th>Verifica</th> <th>Approva</th> </tr> </thead> <tbody> <tr> <td>00</td> <td>11/2025</td> <td>Prima emissione</td> <td style="text-align: center;">FC</td> <td style="text-align: center;">RM</td> <td style="text-align: center;">RC</td> </tr> <tr><td>01</td><td></td><td></td><td></td><td></td><td></td></tr> <tr><td>02</td><td></td><td></td><td></td><td></td><td></td></tr> <tr><td>03</td><td></td><td></td><td></td><td></td><td></td></tr> <tr><td>04</td><td></td><td></td><td></td><td></td><td></td></tr> <tr><td>05</td><td></td><td></td><td></td><td></td><td></td></tr> <tr><td>06</td><td></td><td></td><td></td><td></td><td></td></tr> </tbody> </table>	CODICE ELABORATO				PROGETTO	CLASSE	TIPO	PROG.	1037	PAUR2	D	05	Rev.	Data	Descrizione	Redige	Verifica	Approva	00	11/2025	Prima emissione	FC	RM	RC	01						02						03						04						05						06					
CODICE ELABORATO																																																													
PROGETTO	CLASSE	TIPO	PROG.																																																										
1037	PAUR2	D	05																																																										
Rev.	Data	Descrizione	Redige	Verifica	Approva																																																								
00	11/2025	Prima emissione	FC	RM	RC																																																								
01																																																													
02																																																													
03																																																													
04																																																													
05																																																													
06																																																													
<p>GESTORE RETE ELETTRICA</p>	<p>SOCIETA' PROPONENTE:</p> <p>SEDNA SOLAR S.R.L. VIA BERNINA 7 – 20158 - MILANO (MI) PEC: csomitalia@iamiapec.it REA: MI - 2635812 P. IVA: 12032660966</p>	<p>SOCIETA' di PROGETTAZIONE:</p> <p>GRID SHAPE S.R.L. PEC: amministrazione@pec.gridshape.it REA: PD-481013 P.Iva 05631900288</p>																																																											