

# CARTA DEL RISCHIO ARCHEOLOGICO SABAP-MO\_2025\_00422-TR\_000001

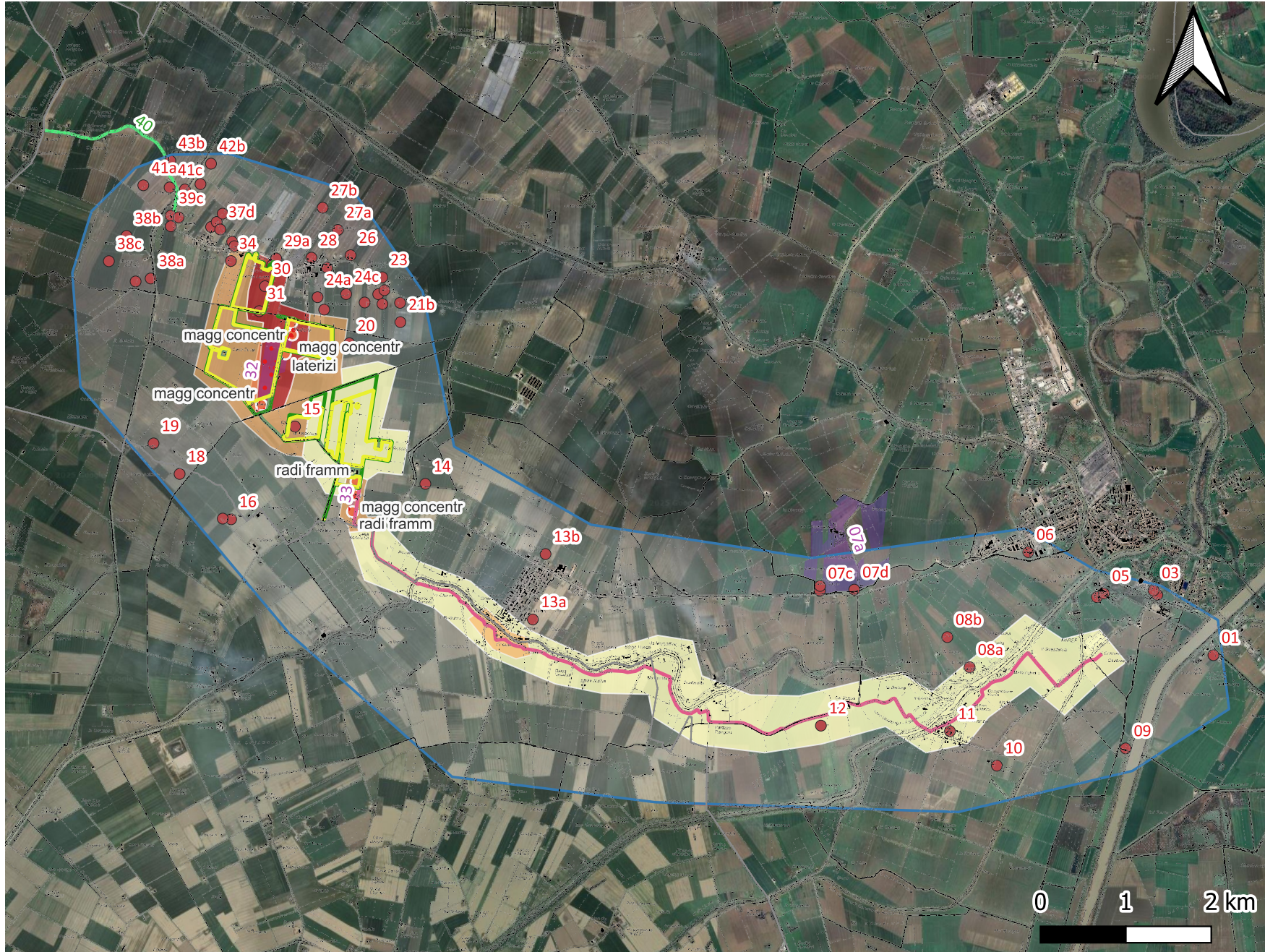

## LEGENDA

- Recinzione
- Perimetro catastale
- Mappali esclusi dal perimetro catastale
- Cavidotto verso SE 25832
- Cavidotto tra i lotti 25832

AREA 1-5 aree d'impianto

### Presenze archeologiche

- Puntuali
- Areali
- lineari

□ MOPR

### Grado di Rischio Archeologico

- Alto
- Medio
- Basso

*Tiziana Rogoli*  
Dott.ssa Tiziana Rogoli  
Archeologa Specializzata  
MIBACT n. 4502  
P. IVA 02636940740  
urbanarcho@gmail.com

0 1 2 km

# CARTA DEL RISCHIO - SABAP-MO\_2025\_00422-TR\_000001 - area mopr

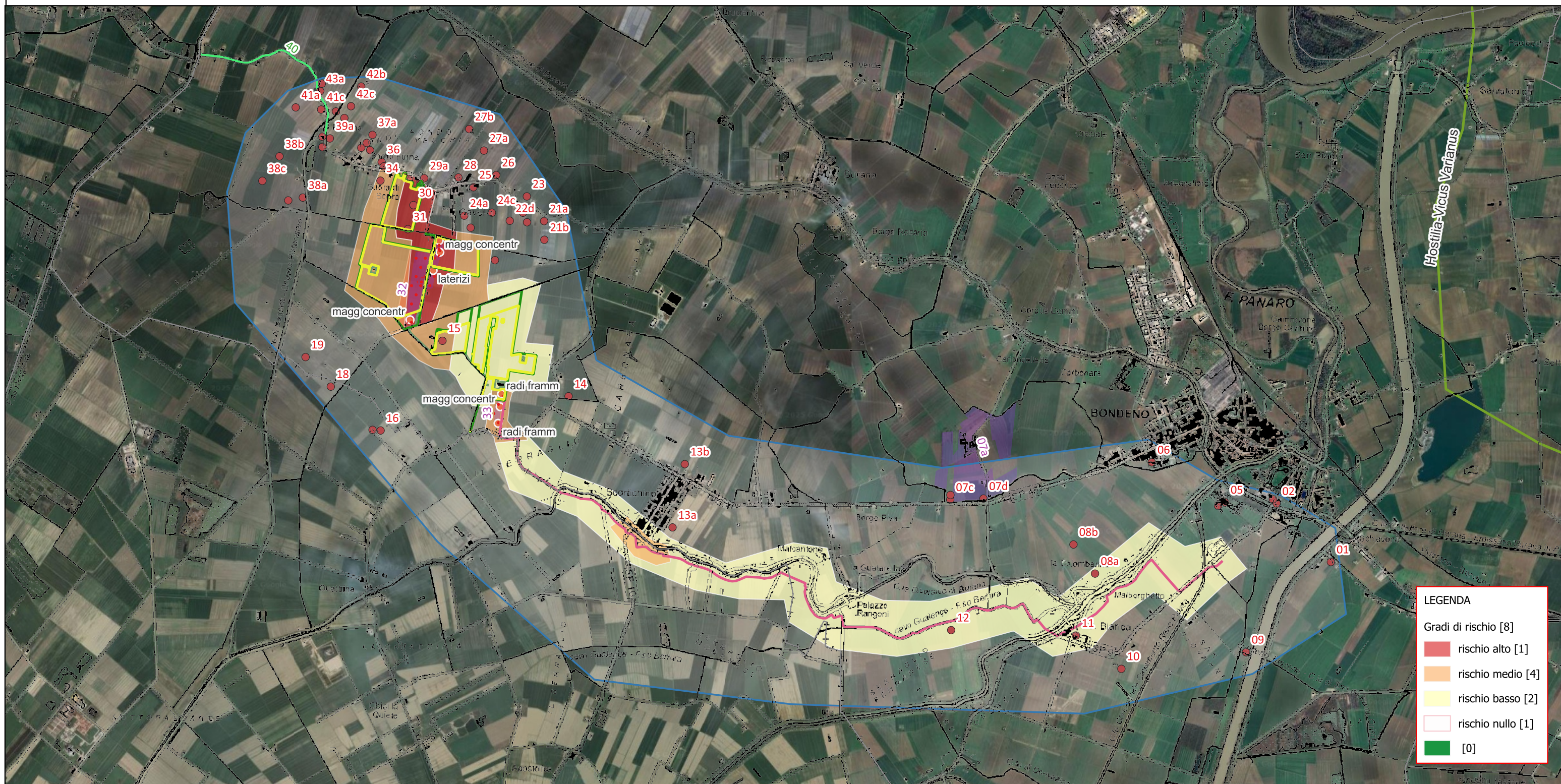

**LEGENDA**

Gradi di rischio [8]

- rischio alto [1]
- rischio medio [4]
- rischio basso [2]
- rischio nullo [1]
- [0]

Riferimento (VRDR)	Rischio - sintesi (VRDS)	Note (VRDN)
mopr	rischio nullo	i siti archeologici sono sufficientemente distanti dalle opere in progetto

# CARTA DEL RISCHIO - SABAP-MO\_2025\_00422-TR\_000001 - area cavidotto Via Serragliolo, Via Argine Diversivo



Riferimento (VRDR)	Rischio - sintesi (VRDS)	Note (VRDN)
cavidotto Via Serragliolo, Via Argine Diversivo	rischio basso	alcuni siti segnati in mappa entro il buffer del cavidotto sono distanti almeno 100 metri da esso (mosi 11 e 12) e constano di materiale mobile fittile d'età più che altro moderna, men che meno sono stati effettuati rinvenimenti in ricognizione nei terreni limitrofi al cavidotto stesso.

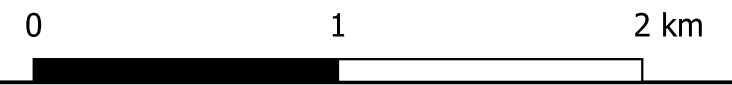

# CARTA DEL RISCHIO - SABAP-MO\_2025\_00422-TR\_000001 - area Scortichino

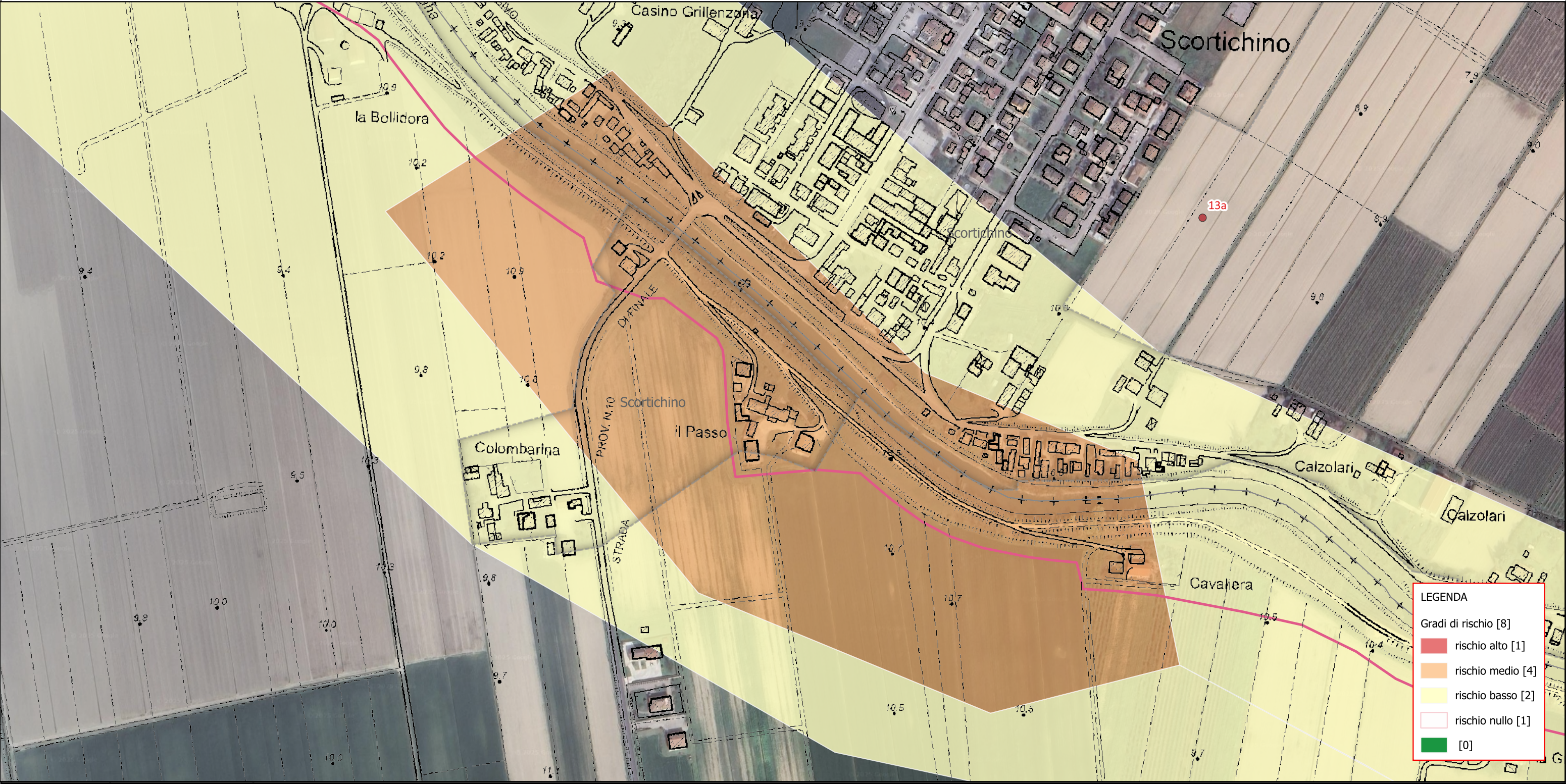

Riferimento (VRDR)	Rischio - sintesi (VRDS)	Note (VRDN)
Scortichino	rischio medio	A fronte della lettura della carta archeologica del Piano Comunale, nella zona di Scortichino, sebbene in ricognizione il terreno non abbia restituito frammenti fittili, il rischio è medio

# CARTA DEL RISCHIO - SABAP-MO\_2025\_00422-TR\_000001 - area Roboncella-Boschetti

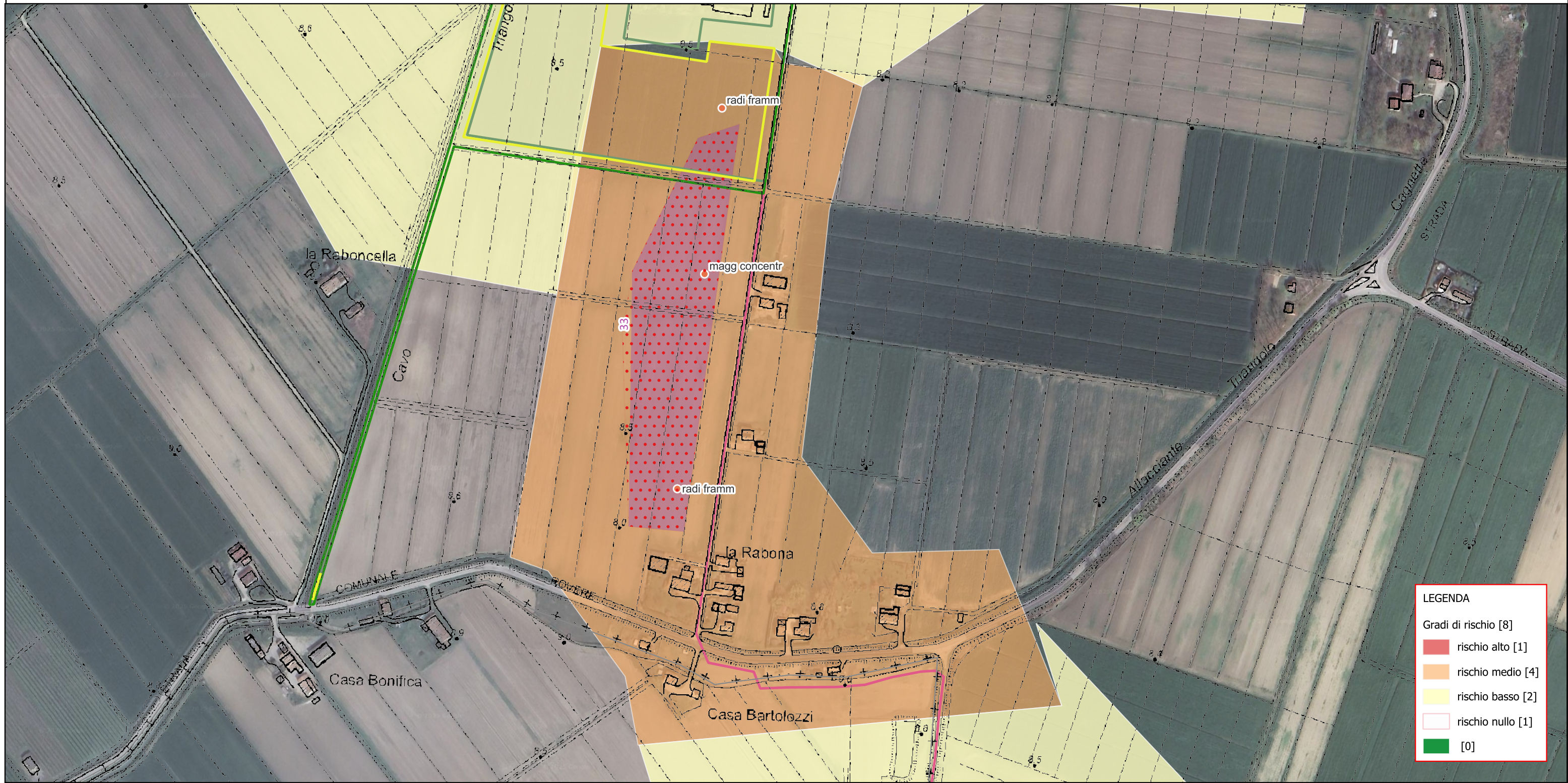

**LEGENDA**

Gradi di rischio [8]

- rischio alto [1]
- rischio medio [4]
- rischio basso [2]
- rischio nullo [1]
- [0]

Riferimento (VRDR)	Rischio - sintesi (VRDS)	Note (VRDN)	0 100 200 m
Roboncella-Boschetti	rischio medio	In questa zona, che comprende l'Area 6 e il cavidotto di collegamento tra le varie aree, il rischio è alto, a fronte dei frammenti fittili rinvenuti	

# CARTA DEL RISCHIO - SABAP-MO\_2025\_00422-TR\_000001 - area 5a, b e parte dell'area 4

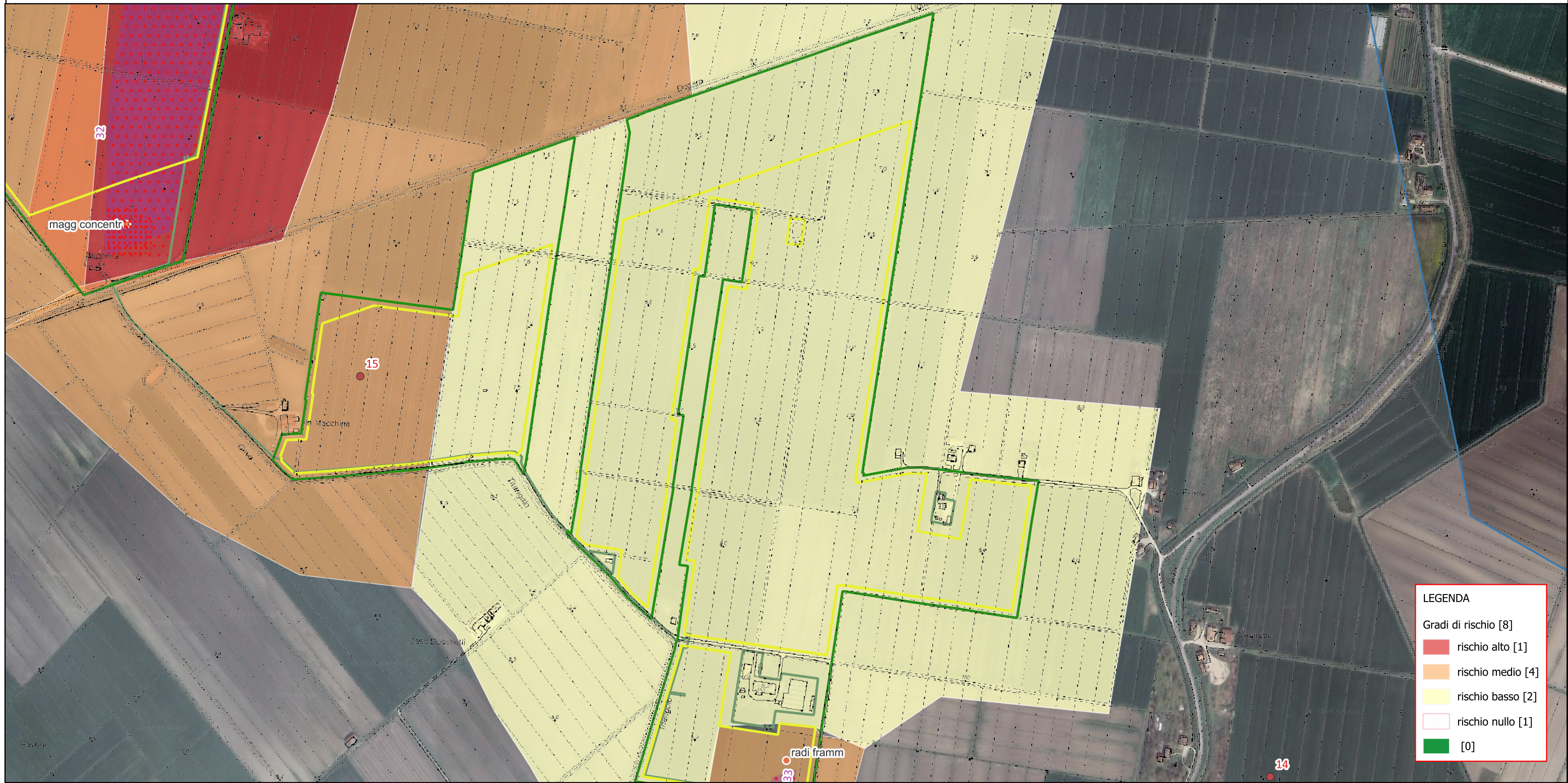

**LEGENDA**

Gradi di rischio [8]

- rischio alto [1]
- rischio medio [4]
- rischio basso [2]
- rischio nullo [1]
- [0]

Riferimento (VRDR)	Rischio - sintesi (VRDS)	Note (VRDN)
5a, b e parte dell'area 4	rischio basso	In questa zona non sono stati rinvenuti frammenti fittili o altri resti d'interesse archeologico

# CARTA DEL RISCHIO - SABAP-MO\_2025\_00422-TR\_000001 - area 4 La Macchina, cavidotto, Dossi e Puglietta

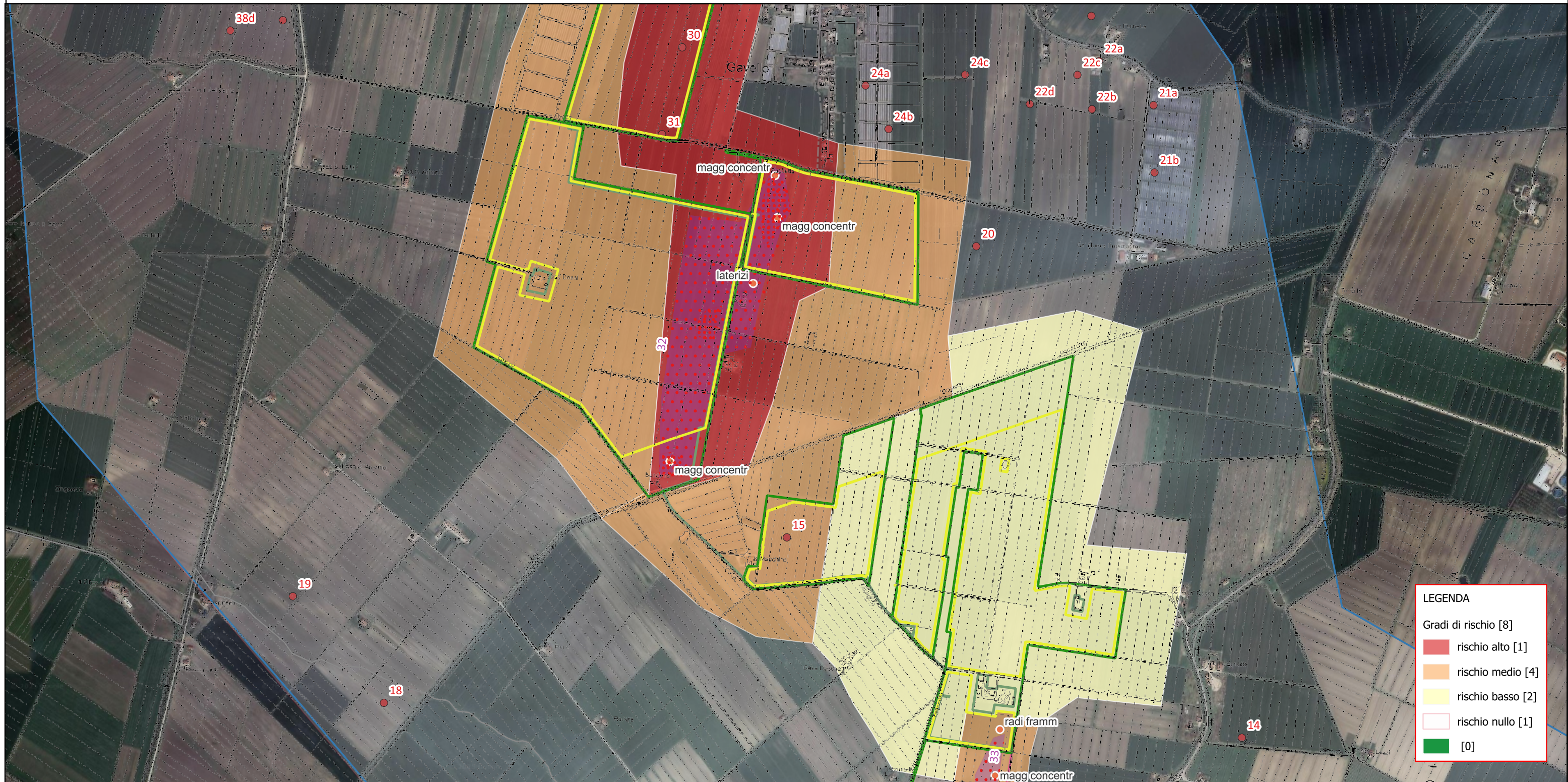

0 100 200 m

Riferimento (VRDR)	Rischio - sintesi (VRDS)	Note (VRDN)
4 La Macchina, cavidotto, Dossi e Puglietta	rischio medio	Nell'area 4 è stata rinvenuta un'area con spargimento di materiale fittile, sicuramente pertinente, come le altre, all'età romana

# CARTA DEL RISCHIO - SABAP-MO\_2025\_00422-TR\_000001 - area 2 e 3, Dossi-Castello

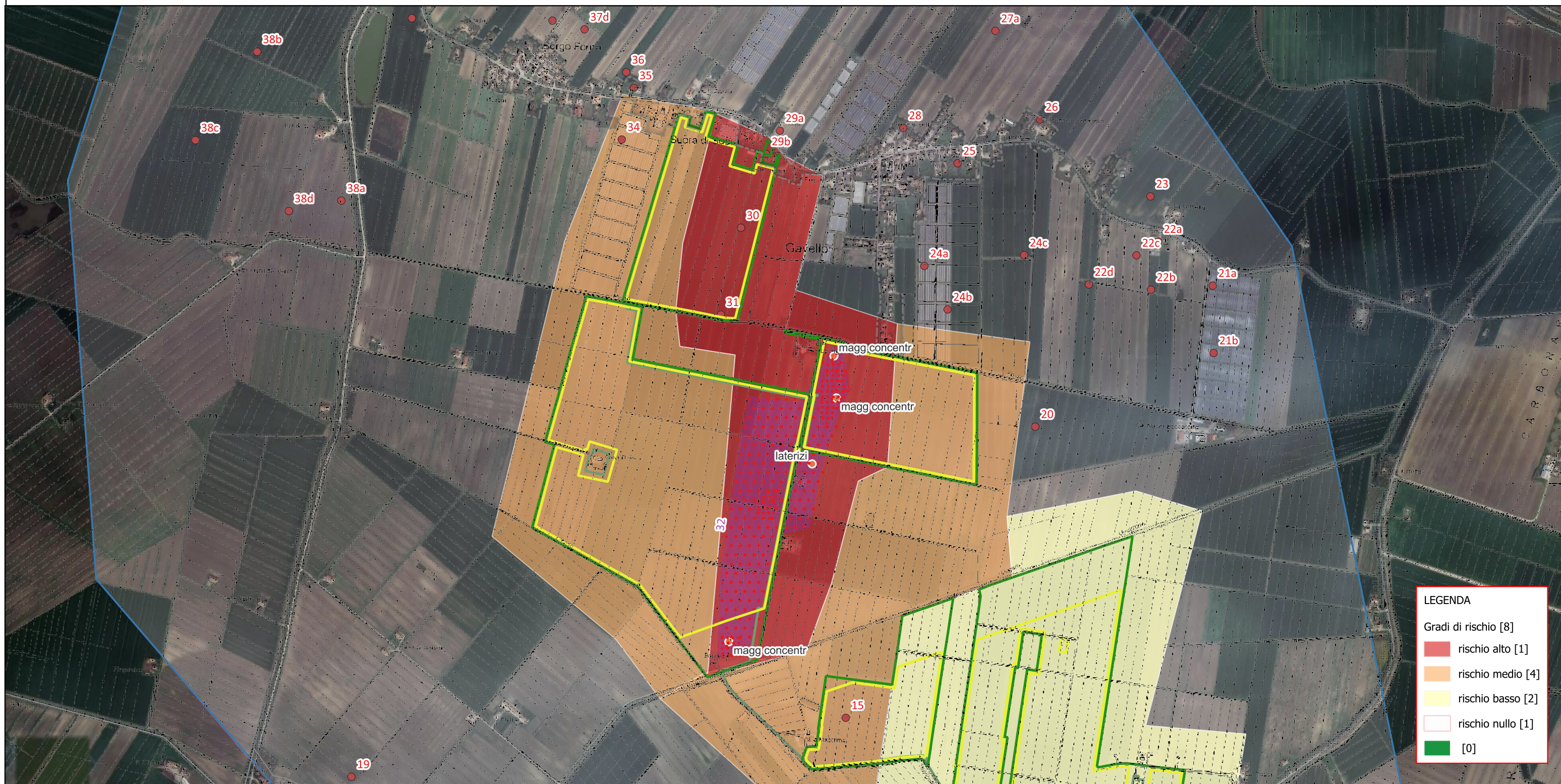

**LEGENDA**

Gradi di rischio [8]

- rischio alto [1]
- rischio medio [4]
- rischio basso [2]
- rischio nullo [1]
- [0]

Riferimento (VRDR)	Rischio - sintesi (VRDS)	Note (VRDN)	0 100 200 m
2 e 3, Dossi-Castello	rischio alto	L'alta densità di frammenti rinvenuta, rende in questa zona il rischio alto	

