

STUDIO TECNICO e di CONSULENZA
ALBERTO BERGIANTI DOTTORE AGRONOMO
 via A. Peri, 4 - 42020 Albinea (RE)
 Uffici in via C. Marx, 11 - 42020 Piuaniello (RE)
 tel. 0522/245091 - fax 0522/247447 - cell. 329/0979981
 e-mail tecnico@studiobergianti.it - www.studiobergianti.it
 P.I. 01552460352



committente **AZIENDA AGRICOLA di BELTRAMI ALBERTO**
Via Strada Casaletto, 4
42017 Novellara (RE)
P.I. 02708910357

oggetto S.C.I.A. di VARIANTE al P.d.C. n° 14773 del 19/11/16,
 e successiva SCIA di VARIANTE prot. n. 21233 del 29/09/2017
 per COSTRUZIONE di PORCILAIA da INGRASSO con RELATIVI STOCCAGGI,
 FABBRICATI di SERVIZIO

descrizione **STATO di PROGETTO**
PLANIMETRIA, PROSPETTI e SEZIONE PORCILAIA

progettisti Dott. Agronomo ALBERTO BERGIANTI

collaboratori

proprietà SOCIETA' AGRICOLA BELTRAMI S.S.

comune Novellara

foglio 46

mappale 201

n. tavola
04

scala 1:100

data 10.01.2018

revisionsi 1

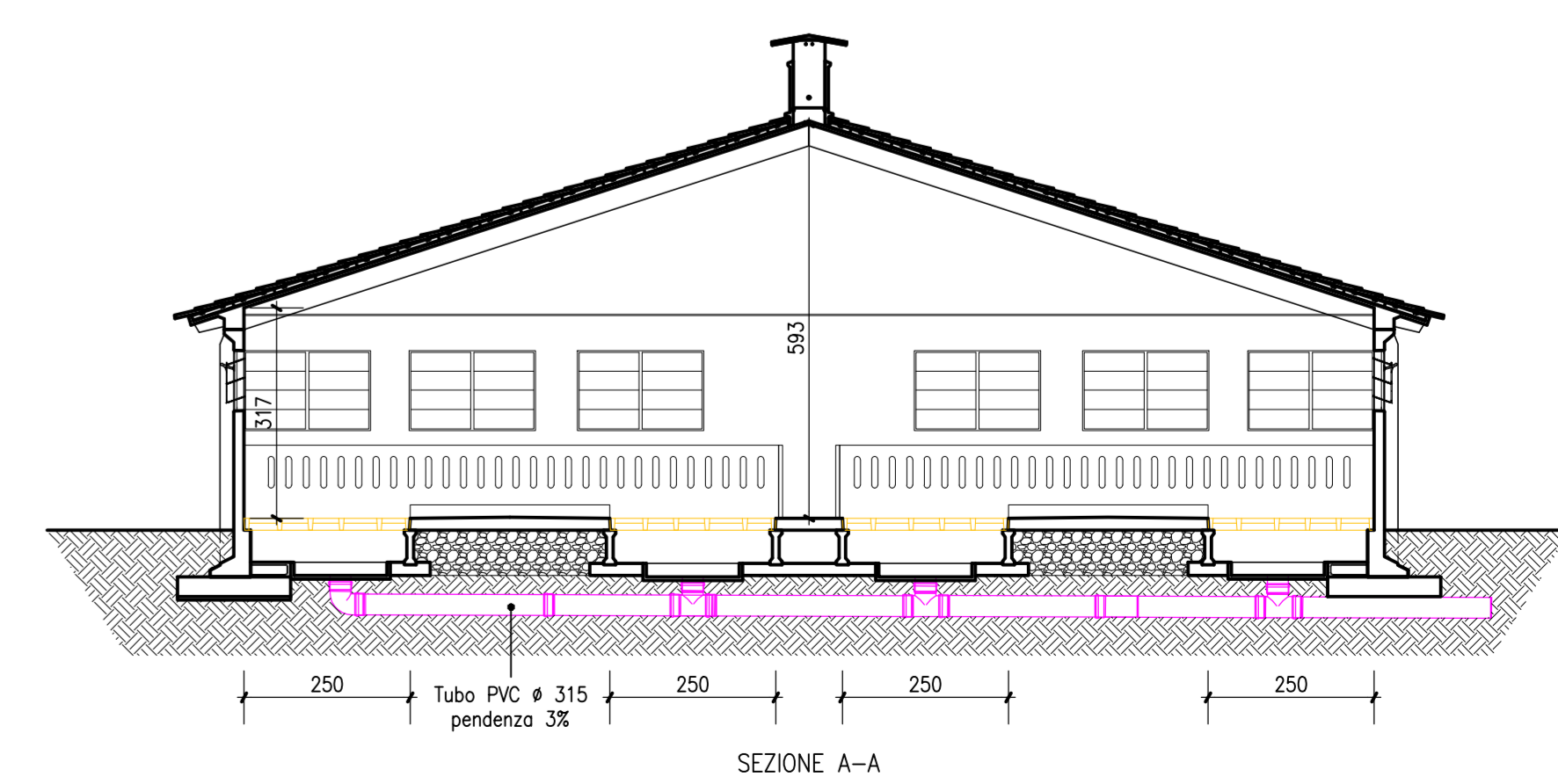
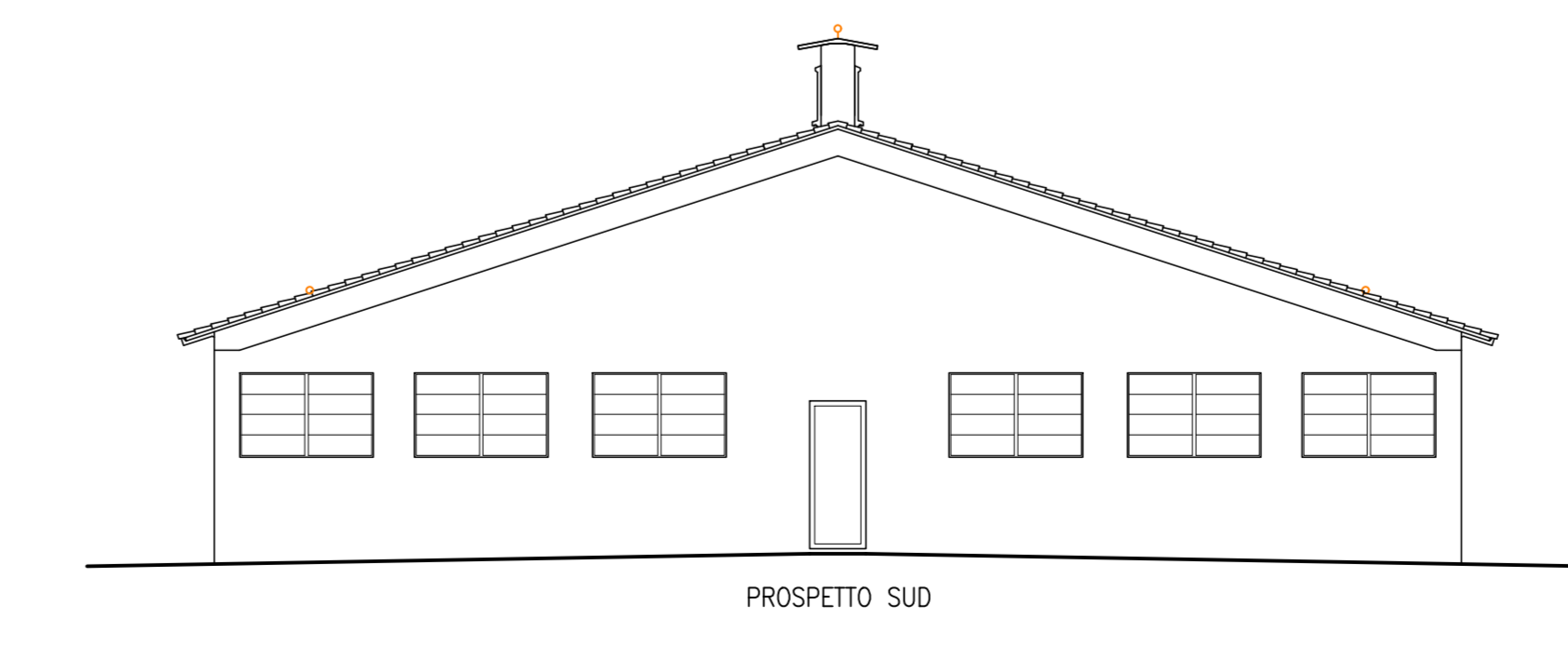
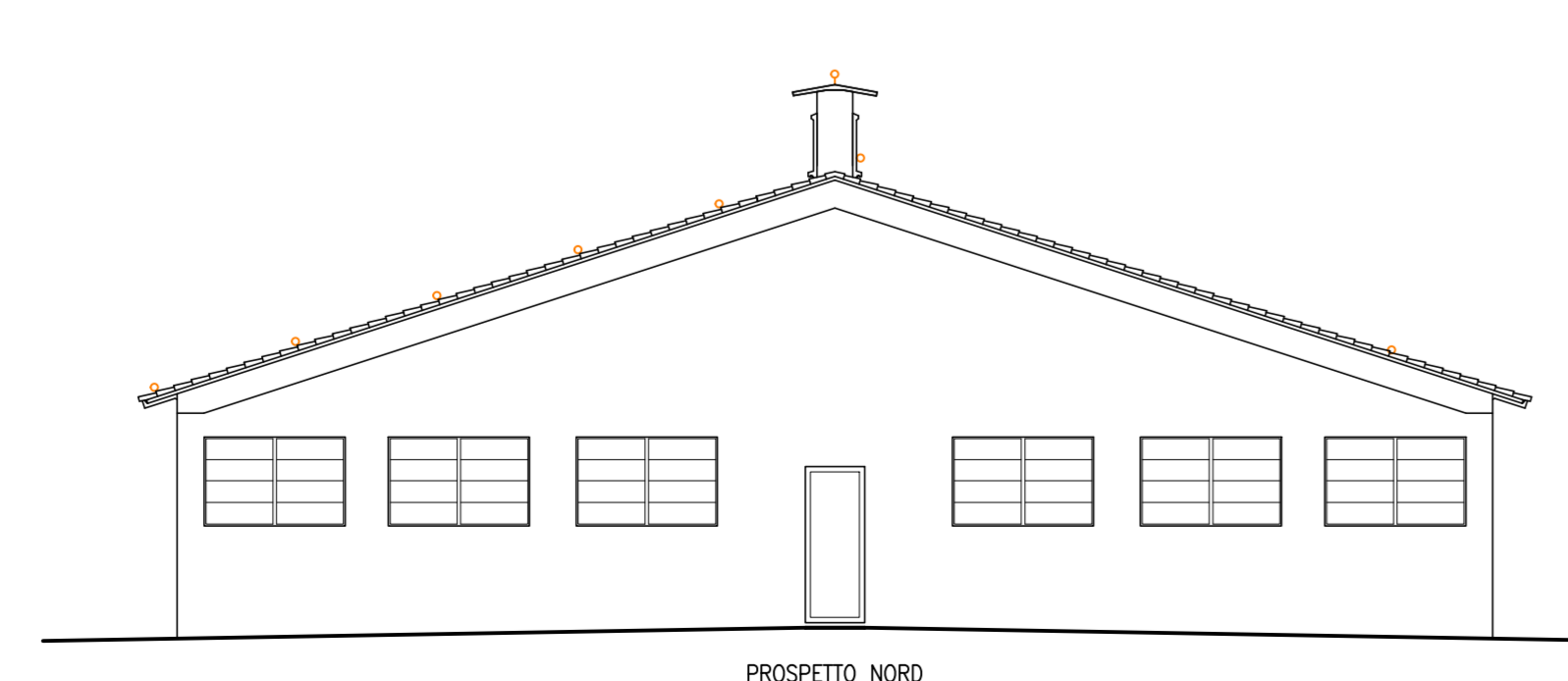
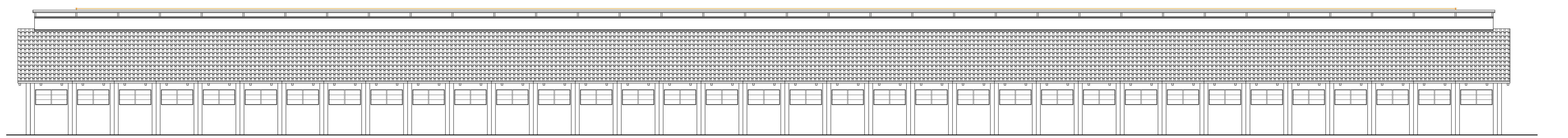
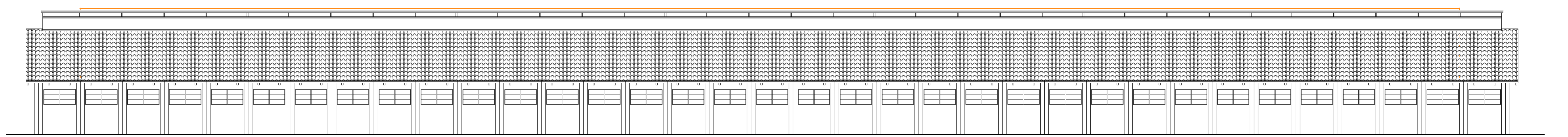
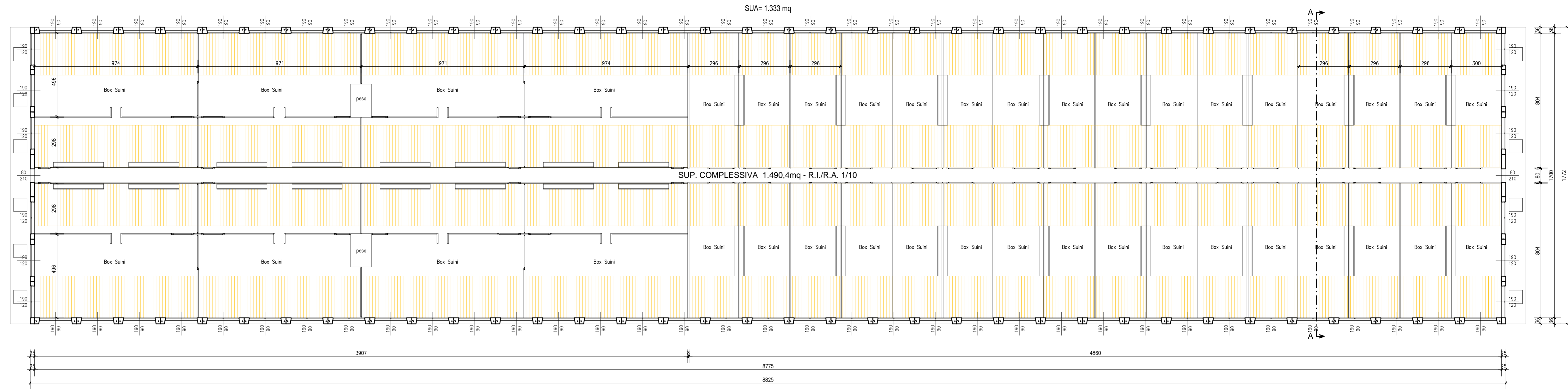



committente **AZIENDA AGRICOLA di BELTRAMI ALBERTO**
Via Strada Casaleto, 4/A
42017 Novellara (RE)
P.I. 02708910357

oggetto **PERMESSO di COSTRUIRE in VARIANTE a P.d.C. n° 14773 del 19/11/16**
e successive varianti per COSTRUZIONE di PORCILAIA da INGRASSO con
RELATIVI STOCCAGGI e FABBRICATI di SERVIZIO

descrizione **STATO di PROGETTO**
PORCILAIA "2" in PROGETTO

progettisti Dott. Agronomo
ALBERTO BERGIANTI

n. tavola
06



proprietà **Società Agricola Beltrami s.s.**

comune **Novellara**

scala **1:100**

figlio **46**

data **11.11.2019**

mappale **157, 193, 202, 203, 205**

revisioni **0**



PORCILAIA "2" in PROGETTO
PLANIMETRIA, PROSPETTI e SEZIONE
 scala 1:100

