

**STUDIO TECNICO e di CONSULENZA
ALBERTO BERGIANTI DOTTOR AGRONOMO**

via A. Peri, 4 - 42020 Albinea (RE)
Uffici in via Montefiorino, 10/1 - 42123 Reggio Emilia
tel. 0522/245091 - cell. 329/0979981
tecnico@studiodobergianti.it
P.I. 01552460352



committente **AZIENDA AGRICOLA di BELTRAMI ALBERTO**
Via Strada Casaletto, 4/A
42017 Novellara (RE)
P.I. 02708910357

oggetto **STUDIO INVARIANZA IDRAULICA per**
AMPLIAMENTO di ALLEVAMENTO SUINICOLO
ubicato a Novellara (RE) in Strada Casaletto, 4/A

descrizione **STATO di PROGETTO**
PLANIMETRIE GENERALI

progettisti	Dott. Agronomo ALBERTO BERGIANTI	n. tavola	P	
collaboratori				
proprietà	Soc. Ag. Beltrami s.s.	scala	varie	
comune	Novellara	data	20.01.2026	
foglio	46	revisioni	0	
mappale	219-221			

ALLEVAMENTO CONDOTTO da AZIENDA AGRICOLA DI BELTRAMI ALBERTO - STRADA CASALETTO n. 4/A
ALLEVAMENTO CONDOTTO da SOCIETÀ AGRICOLA BELTRAMI S.S. - STRADA CASALETTO n. 4

ESTRATTO MAPPA CATASTALE
STATO AUTORIZZATO
scala 1:5000



PLANIMETRIA GENERALE
STATO DI PROGETTO
scala 1:1000

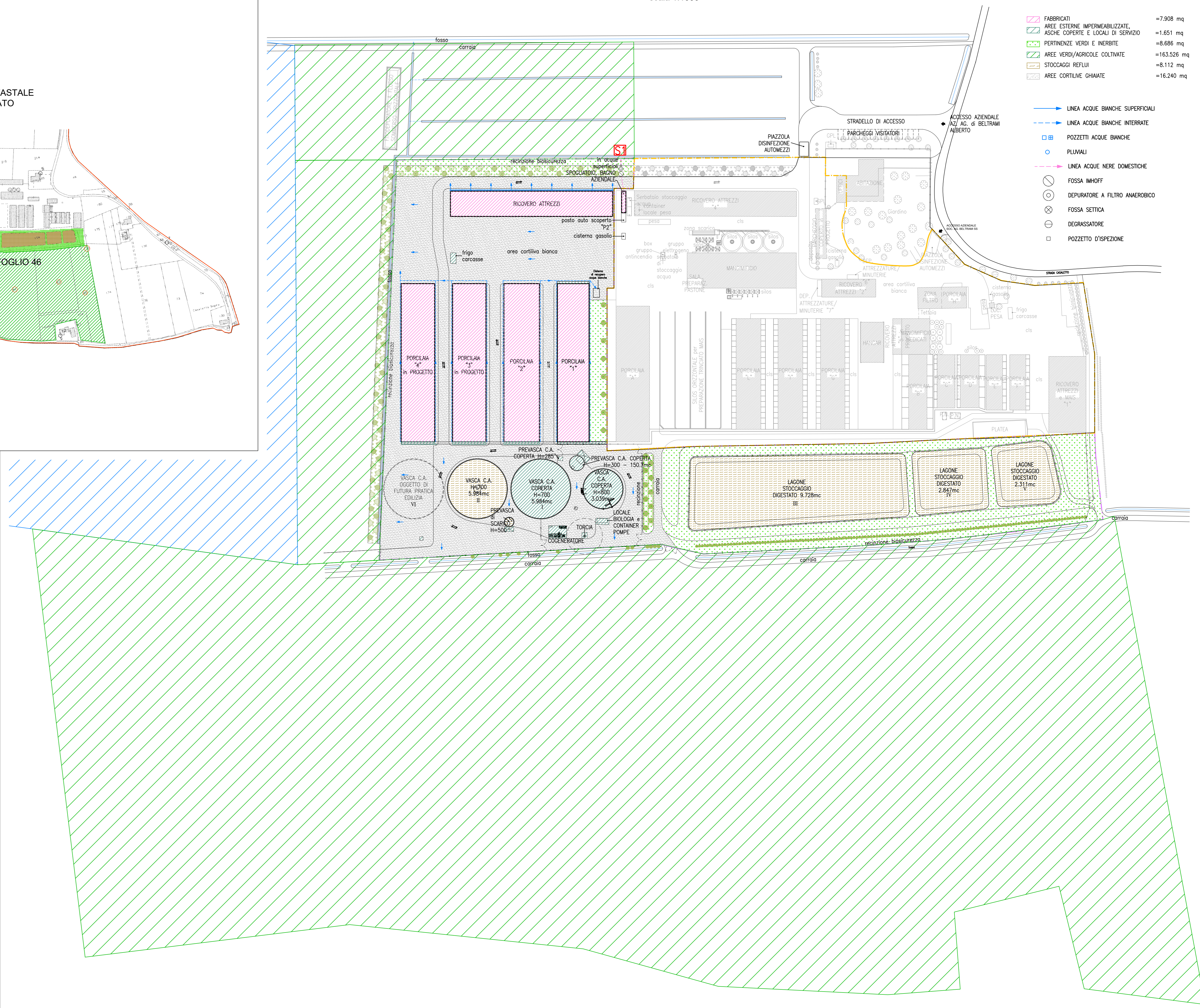

- FABBRICATI = 7.908 mq
 - AREE ESTERNE IMPERMEABILIZZATE, ASFALTE COPERTE E LOCALI DI SERVIZIO = 1.651 mq
 - PERTINENZE VERDI E INERBITE = 8.686 mq
 - AREE VERDI/AGRICOLE COLTIVATE = 163.526 mq
 - STOCCAGGI REFLUI = 8.112 mq
 - AREE CORTILIVE GHIAIATE = 16.240 mq
-
- LINEA ACQUE BIANCHE SUPERFICIALI
 - LINEA ACQUE BIANCHE INTERRATE
 - POZZETTI ACQUE BIANCHE
 - PLUMALI
 - LINEA ACQUE NERE DOMESTICHE
 - FOSSA IMHOFF
 - DEPURATORE A FILTRO ANAEROBICO
 - FOSSA SETTICA
 - DEGRASSATORE
 - POZZETTO D'ISPEZIONE

