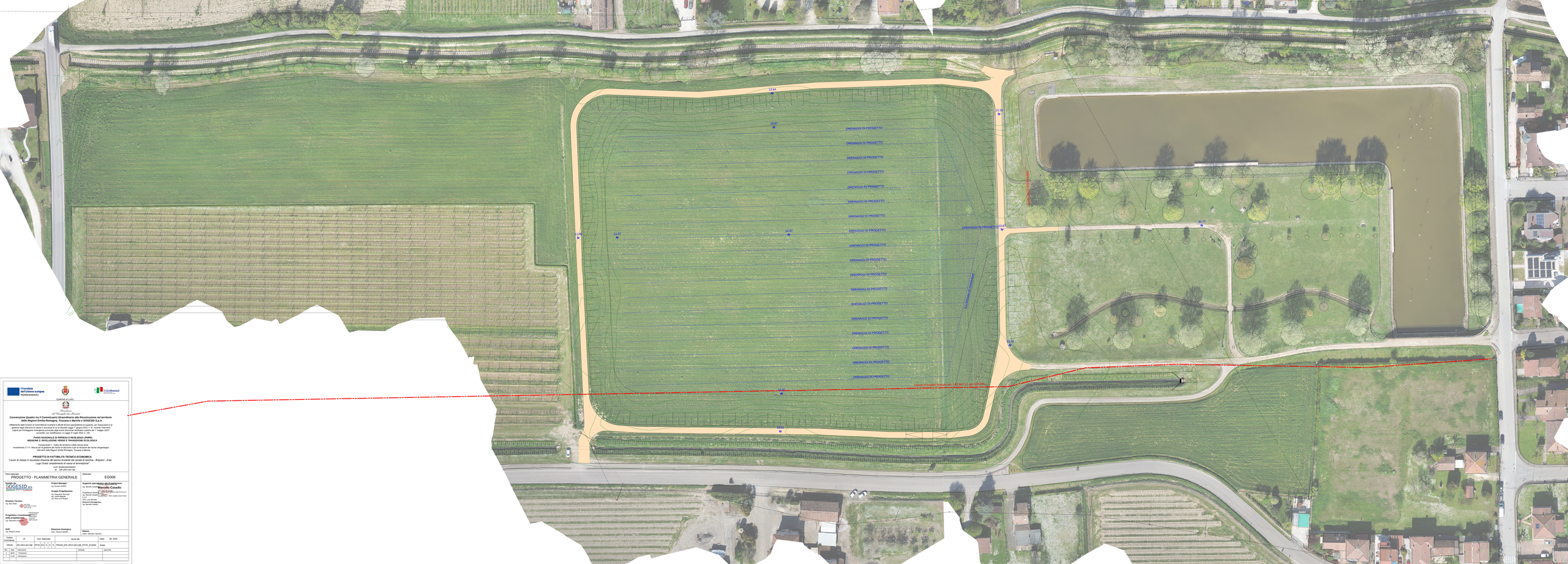

Finanziato dall'Unione europea NextGenerationEU

COMUNE DI LUGO

Provincia di Ravenna
Area del Territorio Ravenna

Convenzione Quadro tra il Commissario Straordinario alla Ricostruzione nel territorio della Regioni Emilia-Romagna, Toscana e Marche e SOGESID S.p.A.

Affidamento delle funzioni di Committente Ausiliaria e attività tecnico specialistiche di supporto, per l'esecuzione e la gestione degli interventi di messa in sicurezza di cui al Decreto-Legge 7 giugno 2023, n. 61, recante "Interventi urgenti per fronteggiare le alluvioni verificatesi nel territorio delle regioni Emilia-Romagna, Toscana e Marche il 1° maggio 2023", convertito, con modificazioni, in Legge 31 luglio 2023, n. 100.

PIANO NAZIONALE DI RIPRESA E RESILIENZA (PNRR)
MISSIONE 2: RIVOLUZIONE VERDE E TRANSIZIONE ECOLOGICA

Componente 4 - Tutela del territorio e della risorsa idrica
Investimento 2.1 A - Interventi di manutenzione straordinaria e di ripristino dei bacini idrografici rilevanti nelle Regioni Emilia-Romagna, Toscana e Marche

PROGETTO DI FATTIBILITÀ TECNICO ECONOMICA

"Lavori di messa in sicurezza idraulica del bacino scolante del canale di bonifica - Bingnani - Area Lugo Ovest, ad uso prevalentemente agricolo, denominato"

CUP: I61B23000000107
ID: ER-URA-001168

Titolo elaborato:
PROGETTO - PLANIMETRIA GENERALE

Elaborato: **EG006**

Redatto da:
SOGESID S.p.A.
Sede Legale: Via Toscana, 7 - 00187 Roma
Sede Operativa: Via Cilea, 353 - 80126 Napoli

Direttore Tecnico:
Ing. Aldo Sticla
ORDINE INGEGNERI PROV. NAPOLI N. 5747 SEZ. A

Progettista e Coordinatore della progettazione:
Ing. Pasquale Longobardi
ORDINE INGEGNERI PROV. NAPOLI N. 5747 SEZ. A

RUP:
Ing. Rosario Iovino

Project Manager:
Ing. Giovanni BORGI

Gruppo Progettazione:
Ing. Pasquale Bonifati
Ing. Luca Bonifati
Ing. Piero Lino Pagano

Supporto specialistico alla Progettazione:
Ing. Marcello Casadio
ORDINE INGEGNERI PROV. FERRARA N. 139 SEZ. A
Ing. Marcelo Casadio
ORDINE INGEGNERI PROV. TORINO N. 7541 SEZ. A
Arch. Luca Bonaldi
Geom. Alessandro Tiberti
Ing. Marcelo Casadio

Relazione Geologica:
Geol. Gianluca Gaetani

Rilievo:
Geom. Alessandro Tiberti

Cliente: Comune di Lugo

Cod. Cliente	Cod. Elaborato	Nome file	Data: 06 2025
ER-URA-001168	PFTE EG 0 0 6	PRADE_ER-URA-001168_PFTE_EG006	Scala:

Rev.	Data	Descrizione	Verificato	Approvato
0	06/25	1°Emissione		
1	07/25	2°Emissione		