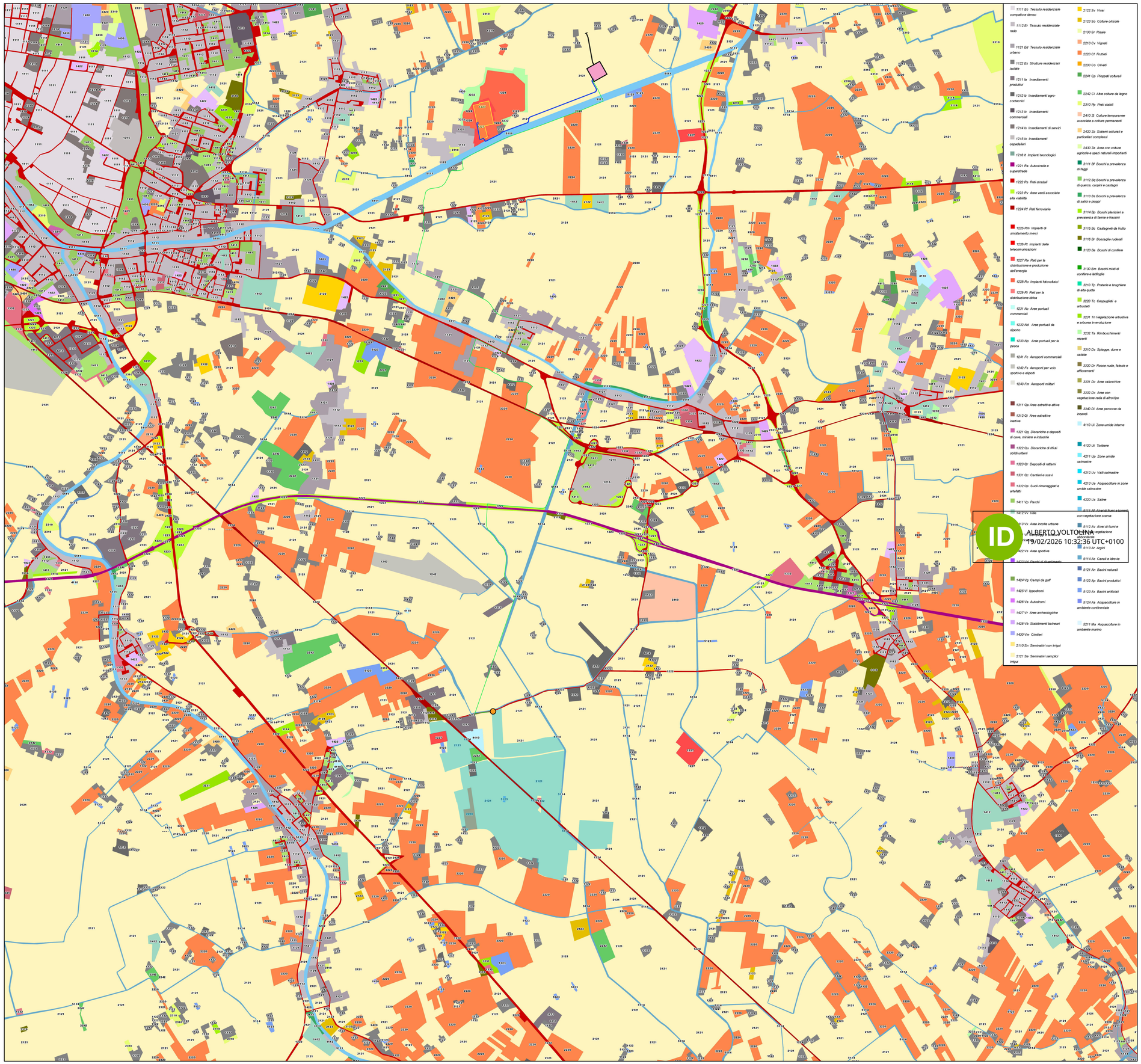

Legenda:

- Area occupazione campo agrivoltaico
- Stazione elettrica 380/132 kV "Ferrara Focomorto"
- Area realizzazione nuovo satellite Stazione elettrica "Ferrara Focomorto"
- Nuova linea di connessione tra nuovo satellite e Stazione elettrica "Ferrara Focomorto"
- Linea di connessione in progetto tra il campo agrivoltaico e il satellite
- Cabina di consegna impianto agrivoltaico

IMPIANTO AGRIVOLTAICO "FERRARA 5"

Comune
FERRARA
(FE)

Committente
JUWI DEVELOPMENT 25 S.R.L.
Via Giovanni Battista Pirelli, 30
Milano (MI) - 20124

PROGETTO DEFINITIVO

Tavola	Scala	Titolo
06D	1:20000	*COROGRAFIA DI INQUADRAMENTO SU ESTRATTO CARTA USO DEL SUOLO*
	Data Novembre 2025	

Progetto
Laut engineering
LAUT engineering s.r.l.
sede legale ed operativa:
Via San Crispino, 106
35129 PADOVA
tel. 049/2612374
e-mail: laut@lautengineering.it
Ing. ALBERTO VOLTOLINA
ORDINE DEGLI INGEGNERI DELLA PROVINCIA DI PADOVA
ALBERTO VOLTOLINA
INGEGNERE
Sez. A - n° 4364
SETTORE: CIVILE e AMBIENTALE

Rev.	Data	Descrizione	Redige	Verifica	Approva
00	11/25	REDAZIONE PROGETTO DEFINITIVO	M.T.	L.M.	A.V.
01					
02					
03					
04					
05					
06					
07					
08					
09					

codice 681.PD file 681PD06D00.dwg

QUESTO DOCUMENTO NON POTRA' ESSERE COPIATO, RIPRODOTTO O ALTRIMENTI PUBBLICATO IN TUTTO O IN PARTE, SENZA IL CONSENSO SCRITTO DEL PROGETTISTA IL QUALE SI RISERVA L'ASSOLUTA ED ESCLUSIVA PROPRIETA' (legge n° 633 del 22/04/41 – art. 2575 e segg. C.C.)